



Città Metropolitana di Palermo

Direzione Edilizia, Pubblica Istruzione e Beni Culturali

Ufficio Tecnico Gestione Edifici Scolastici Bacino Territoriale 2 (Palermo Centro Storico - Bagheria)

Cittadella dello studente c.da Santa Marina in Bagheria - Realizzazione di un nuovo istituto scolastico con annessa area mensa, area destinata a verde sport e spettacolo, a servizio degli istituti scolastici di Bagheria



PANORAMICA



Documento di indirizzo alla progettazione (DIP)

Tav.5 CATASTALE

Il R.U.P.

Ing. Silvana La Gattuta

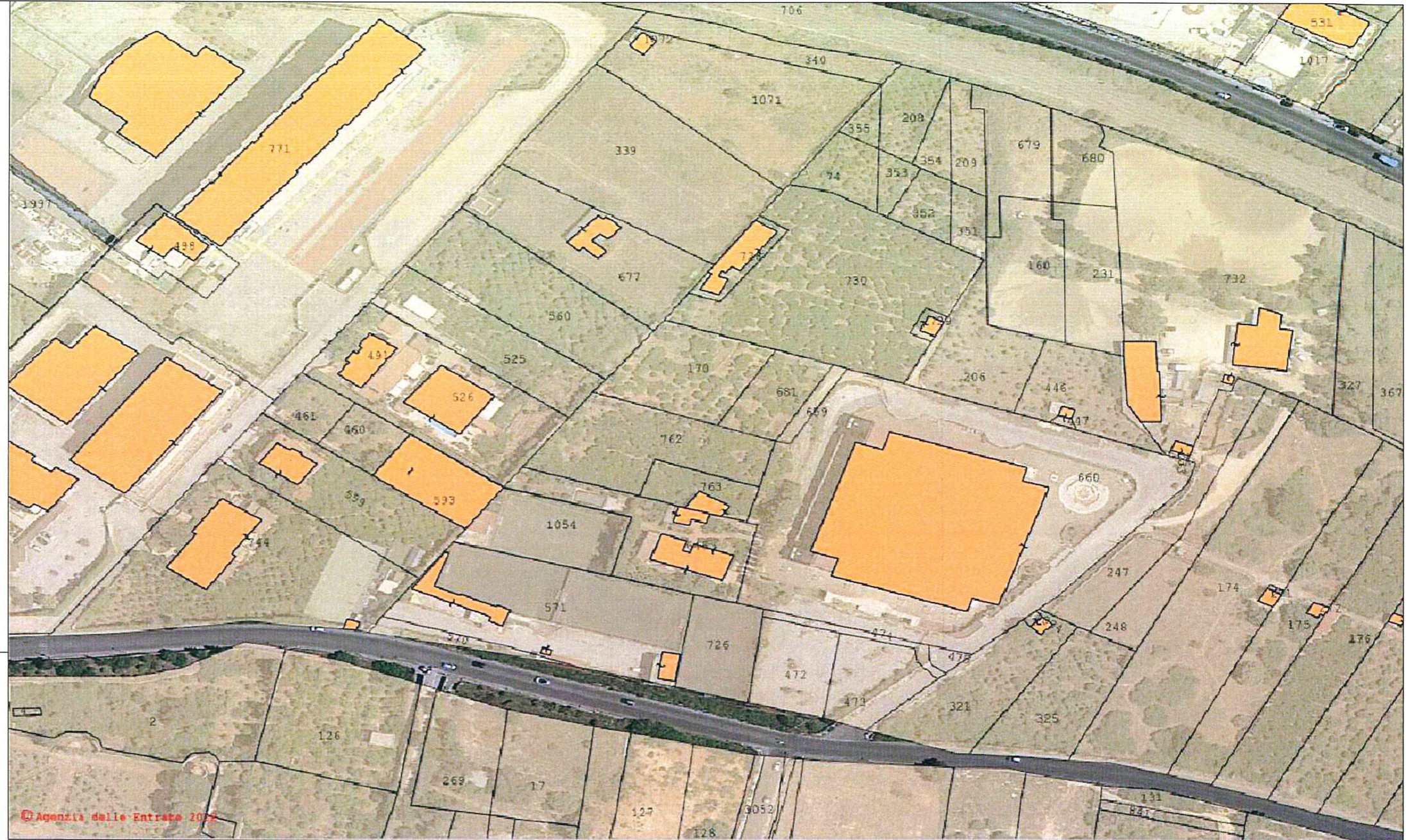



PIANO PARTICELLARE DI ESPROPRIO "CITTADELLA DELLO STUDENTE"

Numero	Dati identificativi	Foglio di mappa	Particella	Subalterno	Classe	Superfici da espropriare mq	Titolarità	Quota	Indennità	
									Euro / mq	Totale euro
1	RIZZO Anna Maria nata a BAGHERIA il 14/03/1950 RZZNMR50C54A546M	5	340	-	2	Intera particella	Proprietà	5/12	-	-
	RIZZO Caterina nata a BAGHERIA il 27/05/1948 RZZCRN48E67A546E							5/12	-	-
	RIZZO Giovanni nato a PALERMO il 27/09/1952 RZZGNN52P27G273B							2/12	-	-
2	RIZZO Anna Maria nata a BAGHERIA il 14/03/1950 RZZNMR50C54A546M	5	1071	-	2	Intera particella	Proprietà	5/12	-	-
	RIZZO Caterina nata a BAGHERIA il 27/05/1948 RZZCRN48E67A546E							5/12	-	-
	RIZZO Giovanni nato a PALERMO il 27/09/1952 RZZGNN52P27G273B							2/12	-	-
3	AVORIO Giuseppa nata a BAGHERIA il 18/02/1935 VRAGPP35B58A546Q	5	339	-	2	Intera particella	Usufrutto	1/1	-	-
	BUTTITTA Laura nata a PALERMO il 05/12/1979 BTTLRA79T45G273E						Nuda proprietà	1/1	-	-
4	RESTIVO Rita nata a PALERMO il 11/11/1967 RSTRTI67S51G273N	5	560	-	2	Intera particella	Proprietà	1/1	-	-
5	MACCHIARELLA Gioacchino nato a BAGHERIA il 24/08/1958 MCCGCH58M24A546V	5	208	-	1	Intera particella	Proprietà	1/1	-	-
6	MACCHIARELLA Gioacchino nato a BAGHERIA il 24/08/1958 MCCGCH58M24A546V	5	355	-	1	Intera particella	Proprietà	1/1	-	-
7	MACCHIARELLA Nicola nato a PALERMO il 08/03/1984 MCCNCL84C08G273W	5	353	-	1	Intera particella	Proprietà	1/1	-	-
8	MACCHIARELLA Nicola nato a PALERMO il 08/03/1984 MCCNCL84C08G273W	5	74	-	1	Intera particella	Proprietà	1/1	-	-

9	BUTTITTA Vincenza a BAGHERIA il 21/12/1933 BTTVCN33T61A546E	5	352	-	3	Intera particella	Usufrutto	1000/1000	-	-
	Proprietà						1000/1000	-	-	
10	BUTTITTA Vincenza a BAGHERIA il 21/12/1933 BTTVCN33T61A546E	5	352	-	1	Intera particella	Usufrutto	1000/1000	-	-
	Proprietà						1000/1000	-	-	
11	BUTTITTA Vincenza a BAGHERIA il 21/12/1933 BTTVCN33T61A546E	5	351	-	3	Intera particella	Usufrutto	1000/1000	-	-
	Proprietà						1000/1000	-	-	
12	LO GALBO Concetta nata a BAGHERIA il 17/01/1930 LGLCCT30A57A546Y	5	354	-	1	Intera particella	Proprietà	1000/1000	-	-
13	LO GALBO Concetta nata a BAGHERIA il 17/01/1930 LGLCCT30A57A546Y	5	209	-	1	Intera particella	Proprietà	1000/1000	-	-
14	SCADUTO Angelo nato a BAGHERIA il 02/11/1934 SCDNGL34S02A546Q	5	679	-	2	Intera particella	Proprietà	1000/1000	-	-
15	SCADUTO Angelo nato a BAGHERIA il 02/11/1934 SCDNGL34S02A546Q	5	160	-	2	Intera particella	Proprietà	1000/1000	-	-
16	SCADUTO Angelo nato a BAGHERIA il 02/11/1934 SCDNGL34S02A546Q	5	680	-	2	Intera particella	Proprietà	1000/1000	-	-
17	SCADUTO Angelo nato a BAGHERIA il 02/11/1934 SCDNGL34S02A546Q	5	733	-	3	Intera particella	Proprietà	1000/1000	-	-
18	SCADUTO Angelo nato a BAGHERIA il 02/11/1934 SCDNGL34S02A546Q	5	247	-	2	Intera particella	Proprietà	1000/1000	-	-
19	SCADUTO Angelo nato a BAGHERIA il 02/11/1934 SCDNGL34S02A546Q	5	248	-	2	Intera particella	Proprietà	1000/1000	-	-
20	SCADUTO Angelo nato a BAGHERIA il 02/11/1934 SCDNGL34S02A546Q	5	327	-	1	545,00	Proprietà	1000/1000	-	-

21	DI LEONARDO Nicolo nato a BAGHERIA il 28/11/1934 DLNNCL34S28A546N	5	730	-	3	Intera particella	Proprietà	1/1	-	-
22	VISCUSO Gaetano nato a BAGHERIA il 28/09/1952 VSCGTN52P28A546H	5	206	-	2	Intera particella	Proprietà	1/2	-	-
	VISCUSO Maria Rosa Pia nata a BAGHERIA il 24/12/1949 VSCMRS49T64A546U							1/2	-	-
23	VISCUSO Gaetano nato a BAGHERIA il 28/09/1952 VSCGTN52P28A546H	5	447	-	2	Intera particella	Proprietà	1/4	-	-
	VISCUSO Maria Rosa Pia nata a BAGHERIA il 24/12/1949 VSCMRS49T64A546U							1/4	-	-
	VISCUSO Pietro nato a BAGHERIA il 04/12/1925 VSCPTR25T04A546O							2/4	-	-
24	LO PRESTI Giovanni	5	170	-	2	Intera particella	Proprietà	1000/1000	-	-
25	LO PRESTI Giovanni	5	681	-	2	610,00	Proprietà	1000/1000	-	-
26	SEIDITA Domenico nato a PALERMO il 02/05/1969 SDTDNC69E02G273N	5	659	-	2	Intera particella	Proprietà	1/1	-	-
27	SCADUTO Biagio nato a VILLABATE il 10/04/1960 SCDBGI60D10L916N	5	762	-	2	300,00	Proprietà	3/12	-	-
	SCADUTO Nunzio nato a BAGHERIA il 08/08/1945 SCDNNZ45M08A546G							3/6	-	-
	SCADUTO Nunzio Maria nato a BAGHERIA il 26/02/1956 SCDNZM56B26A546H							3/12	-	-
28	RIZZO Anna Maria nata a BAGHERIA il 14/03/1950 RZZNMR50C54A546M	5	1072	-	-	Intera particella	Proprietà	5/12	-	-
	RIZZO Caterina nata a BAGHERIA (PA) il 27/05/1948 RZZCRN48E67A546E							5/12	-	-
	RIZZO Giovanni nato a PALERMO il 27/09/1952 RZZGNN52P27G273B							2/12	-	-
29	DI LEONARDO Nicolo nato a BAGHERIA il 28/11/1934 DLNNCL34S28A546N	5	729	-	6	Intera particella	Proprietà	1/1	-	-
30	DI LEONARDO Nicolo nato a BAGHERIA il 28/11/1934 DLNNCL34S28A546N	5	728	1	6	Intera particella	Proprietà	1/1	-	-

31	DI LEONARDO Nicolo nato a BAGHERIA il 28/11/1934 DLNNCL34S28A546N	5	728	2	-	Intera particella	Proprietà	1/1	-	-
32	AVORIO Giuseppa nata a BAGHERIA il 18/02/1935 VRAGPP35B58A546Q	5	677	1	-	Intera particella	Usufrutto	1/1	-	-
	Nuda proprietà						1/1	-	-	
33	AVORIO Giuseppa nata a BAGHERIA il 18/02/1935 VRAGPP35B58A546Q	5	677	2	6	Intera particella	Usufrutto	1/1	-	-
	Nuda proprietà						1/1	-	-	
34	GRECO Antonino nato a BAGHERIA il 28/06/1948 GRCNNN48H28A546O	5	163	-	2	15,00	Proprietà	1/1	-	-
35	GRECO Rosa nata a BAGHERIA il 16/04/1898 GRCRSO98D56A546M	5	446	-	2	Intera particella	Usufruttuario parziale per	1 /2	-	-
	MISCUSO Pietro nato a BAGHERIA il 04/12/1925						Proprietà	-	-	-
	VISCUSO Gaetano nato a BAGHERIA il 21/07/1895 VSCGTN95L21A546A						Usufruttuario parziale per	1 /2	-	-
36	LANZA Diego nato a PALERMO il 18/04/1979 LNZDGI79D18G273O	5	482	-	2	58,50	Proprietà	1/1	-	-
37	LANZA Diego nato a PALERMO il 18/04/1979 LNZDGI79D18G273O	5	481	-	2	145,50	Proprietà	1/1	-	-
38	GALIOTO Antonella Maria Silvana nata a BAGHERIA il 14/06/1952 GLTNNL52H54A546G	5	91	-	2	315,60	Proprietà	1 /2	-	-
	GRECO Orsola nata a BAGHERIA il 02/06/1924 GRCRSL24H42A546O						Proprietà	1 /2	-	-
39	GALIOTO Antonella Maria Silvana nata a BAGHERIA il 14/06/1952 GLTNNL52H54A546G	5	92	-	2	1.091,00	Proprietà	1 /2	-	-
	GRECO Orsola nata a BAGHERIA il 02/06/1924 GRCRSL24H42A546O						Proprietà	1 /2	-	-
40	GAMBINO Girolamo nato a PALERMO il 11/01/1975 GMBGLM75A11G273U	5	545	-	2	527,00	Proprietà	1/1	-	-
41	GAMBINO Girolamo nato a PALERMO il 11/01/1975 GMBGLM75A11G273U	5	785	-	2	474,50	Proprietà	1/1	-	-
42	ALIOTO Girolama nata a PALERMO il 09/08/1965 LTAGLM65M49G273E	5	374	-	2	408,00	Proprietà	1/1	-	-
43	GRECO Antonino nato a BAGHERIA il 28/06/1948 GRCNNN48H28A546O	5	367	-	1	493,00	Proprietà	1/1	-	-