



## Città Metropolitana di Palermo

Direzione Edilizia, Pubblica Istruzione e Beni Culturali  
Ufficio Tecnico Gestione Edifici Scolastici Bacino Territoriale 2 (Palermo Centro-Sud - Bagheria)

Cittadella dello studente c.da Santa Marina in Bagheria - Realizzazione di auditorium e di un'area attrezzata per lo sport ed il tempo libero e completamento della cittadella dello studente per gli istituti scolastici di Bagheria e per il territorio

PANORAMICA



Documento di indirizzo alla progettazione (DIP)

Tav.5 CATASTALE

Il R.U.P.  
Ing. Silvana La Gattuta

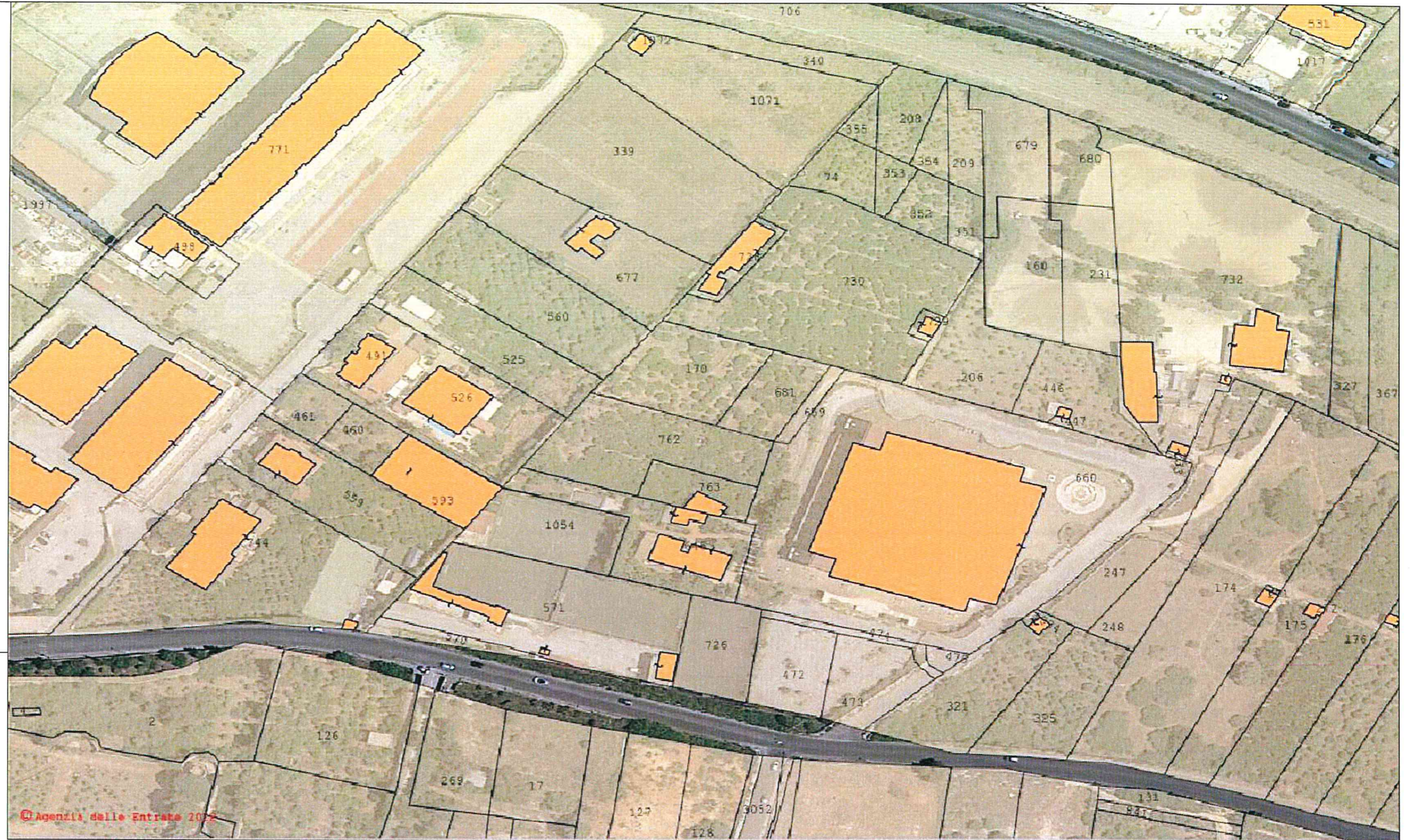

© Agenzia delle Entrate 2015







PIANO PARTICELLARE DI ESPROPRIO "CITTADELLA DELLO STUDENTE"

Numero	Dati identificativi	Foglio di mappa	Particella	Subalterno	Classe	Superfici da espropriare mq	Titolarità	Quota	Indennità	
									Euro / mq	Totale euro
1	RIZZO Anna Maria nata a BAGHERIA il 14/03/1950 RZZNMR50C54A546M	5	340	-	2	Intera particella	Proprietà	5/12	-	-
	RIZZO Caterina nata a BAGHERIA il 27/05/1948 RZZCRN48E67A546E							5/12	-	-
	RIZZO Giovanni nato a PALERMO il 27/09/1952 RZZGNN52P27G273B							2/12	-	-
2	RIZZO Anna Maria nata a BAGHERIA il 14/03/1950 RZZNMR50C54A546M	5	1071	-	2	Intera particella	Proprietà	5/12	-	-
	RIZZO Caterina nata a BAGHERIA il 27/05/1948 RZZCRN48E67A546E							5/12	-	-
	RIZZO Giovanni nato a PALERMO il 27/09/1952 RZZGNN52P27G273B							2/12	-	-
3	AVORIO Giuseppa nata a BAGHERIA il 18/02/1935 VRAGPP35B58A546Q	5	339	-	2	Intera particella	Usufrutto	1/1	-	-
	BUTTITTA Laura nata a PALERMO il 05/12/1979 BTTLRA79T45G273E						Nuda proprietà	1/1	-	-
4	RESTIVO Rita nata a PALERMO il 11/11/1967 RSTRTI67S51G273N	5	560	-	2	Intera particella	Proprietà	1/1	-	-
5	MACCHIARELLA Gioacchino nato a BAGHERIA il 24/08/1958 MCCGCH58M24A546V	5	208	-	1	Intera particella	Proprietà	1/1	-	-
6	MACCHIARELLA Gioacchino nato a BAGHERIA il 24/08/1958 MCCGCH58M24A546V	5	355	-	1	Intera particella	Proprietà	1/1	-	-
7	MACCHIARELLA Nicola nato a PALERMO il 08/03/1984 MCCNCL84C08G273W	5	353	-	1	Intera particella	Proprietà	1/1	-	-
8	MACCHIARELLA Nicola nato a PALERMO il 08/03/1984 MCCNCL84C08G273W	5	74	-	1	Intera particella	Proprietà	1/1	-	-

9	BUTTITTA Vincenza a BAGHERIA il 21/12/1933 BTTVCN33T61A546E	5	352	-	3	Intera particella	Usufrutto	1000/1000	-	-
	Proprietà						1000/1000	-	-	
10	BUTTITTA Vincenza a BAGHERIA il 21/12/1933 BTTVCN33T61A546E	5	352	-	1	Intera particella	Usufrutto	1000/1000	-	-
	Proprietà						1000/1000	-	-	
11	BUTTITTA Vincenza a BAGHERIA il 21/12/1933 BTTVCN33T61A546E	5	351	-	3	Intera particella	Usufrutto	1000/1000	-	-
	Proprietà						1000/1000	-	-	
12	LO GALBO Concetta nata a BAGHERIA il 17/01/1930 LGLCCT30A57A546Y	5	354	-	1	Intera particella	Proprietà	1000/1000	-	-
13	LO GALBO Concetta nata a BAGHERIA il 17/01/1930 LGLCCT30A57A546Y	5	209	-	1	Intera particella	Proprietà	1000/1000	-	-
14	SCADUTO Angelo nato a BAGHERIA il 02/11/1934 SCDNGL34S02A546Q	5	679	-	2	Intera particella	Proprietà	1000/1000	-	-
15	SCADUTO Angelo nato a BAGHERIA il 02/11/1934 SCDNGL34S02A546Q	5	160	-	2	Intera particella	Proprietà	1000/1000	-	-
16	SCADUTO Angelo nato a BAGHERIA il 02/11/1934 SCDNGL34S02A546Q	5	680	-	2	Intera particella	Proprietà	1000/1000	-	-
17	SCADUTO Angelo nato a BAGHERIA il 02/11/1934 SCDNGL34S02A546Q	5	733	-	3	Intera particella	Proprietà	1000/1000	-	-
18	SCADUTO Angelo nato a BAGHERIA il 02/11/1934 SCDNGL34S02A546Q	5	247	-	2	Intera particella	Proprietà	1000/1000	-	-
19	SCADUTO Angelo nato a BAGHERIA il 02/11/1934 SCDNGL34S02A546Q	5	248	-	2	Intera particella	Proprietà	1000/1000	-	-
20	SCADUTO Angelo nato a BAGHERIA il 02/11/1934 SCDNGL34S02A546Q	5	327	-	1	545,00	Proprietà	1000/1000	-	-



21	DI LEONARDO Nicolo nato a BAGHERIA il 28/11/1934 DLNNCL34S28A546N	5	730	-	3	Intera particella	Proprietà	1/1	-	-
22	VISCUSO Gaetano nato a BAGHERIA il 28/09/1952 VSCGTN52P28A546H	5	206	-	2	Intera particella	Proprietà	1/2	-	-
	VISCUSO Maria Rosa Pia nata a BAGHERIA il 24/12/1949 VSCMRS49T64A546U							1/2	-	-
23	VISCUSO Gaetano nato a BAGHERIA il 28/09/1952 VSCGTN52P28A546H	5	447	-	2	Intera particella	Proprietà	1/4	-	-
	VISCUSO Maria Rosa Pia nata a BAGHERIA il 24/12/1949 VSCMRS49T64A546U							1/4	-	-
	VISCUSO Pietro nato a BAGHERIA il 04/12/1925 VSCPTR25T04A546O							2/4	-	-
24	LO PRESTI Giovanni	5	170	-	2	Intera particella	Proprietà	1000/1000	-	-
25	LO PRESTI Giovanni	5	681	-	2	610,00	Proprietà	1000/1000	-	-
26	SEIDITA Domenico nato a PALERMO il 02/05/1969 SDTDNC69E02G273N	5	659	-	2	Intera particella	Proprietà	1/1	-	-
27	SCADUTO Biagio nato a VILLABATE il 10/04/1960 SCDBGI60D10L916N	5	762	-	2	300,00	Proprietà	3/12	-	-
	SCADUTO Nunzio nato a BAGHERIA il 08/08/1945 SCDNNZ45M08A546G							3/6	-	-
	SCADUTO Nunzio Maria nato a BAGHERIA il 26/02/1956 SCDNZM56B26A546H							3/12	-	-
28	RIZZO Anna Maria nata a BAGHERIA il 14/03/1950 RZZNMR50C54A546M	5	1072	-	-	Intera particella	Proprietà	5/12	-	-
	RIZZO Caterina nata a BAGHERIA (PA) il 27/05/1948 RZZCRN48E67A546E							5/12	-	-
	RIZZO Giovanni nato a PALERMO il 27/09/1952 RZZGNN52P27G273B							2/12	-	-
29	DI LEONARDO Nicolo nato a BAGHERIA il 28/11/1934 DLNNCL34S28A546N	5	729	-	6	Intera particella	Proprietà	1/1	-	-
30	DI LEONARDO Nicolo nato a BAGHERIA il 28/11/1934 DLNNCL34S28A546N	5	728	1	6	Intera particella	Proprietà	1/1	-	-

31	DI LEONARDO Nicolo nato a BAGHERIA il 28/11/1934 DLNNCL34S28A546N	5	728	2	-	Intera particella	Proprietà	1/1	-	-
32	AVORIO Giuseppa nata a BAGHERIA il 18/02/1935 VRAGPP35B58A546Q	5	677	1	-	Intera particella	Usufrutto	1/1	-	-
	Nuda proprietà						1/1	-	-	
33	AVORIO Giuseppa nata a BAGHERIA il 18/02/1935 VRAGPP35B58A546Q	5	677	2	6	Intera particella	Usufrutto	1/1	-	-
	Nuda proprietà						1/1	-	-	
34	GRECO Antonino nato a BAGHERIA il 28/06/1948 GRCNNN48H28A546O	5	163	-	2	15,00	Proprietà	1/1	-	-
35	GRECO Rosa nata a BAGHERIA il 16/04/1898 GRCRSO98D56A546M	5	446	-	2	Intera particella	Usufruttuario parziale per	1/2	-	-
	MISCUSO Pietro nato a BAGHERIA il 04/12/1925						Proprietà	-	-	-
	VISCUSO Gaetano nato a BAGHERIA il 21/07/1895 VSCGTN95L21A546A						Usufruttuario parziale per	1/2	-	-
36	LANZA Diego nato a PALERMO il 18/04/1979 LNZDGI79D18G273O	5	482	-	2	58,50	Proprietà	1/1	-	-
37	LANZA Diego nato a PALERMO il 18/04/1979 LNZDGI79D18G273O	5	481	-	2	145,50	Proprietà	1/1	-	-
38	GALIOTO Antonella Maria Silvana nata a BAGHERIA il 14/06/1952 GLTNNL52H54A546G	5	91	-	2	315,60	Proprietà	1/2	-	-
	GRECO Orsola nata a BAGHERIA il 02/06/1924 GRCRSL24H42A546O						Proprietà	1/2	-	-
39	GALIOTO Antonella Maria Silvana nata a BAGHERIA il 14/06/1952 GLTNNL52H54A546G	5	92	-	2	1.091,00	Proprietà	1/2	-	-
	GRECO Orsola nata a BAGHERIA il 02/06/1924 GRCRSL24H42A546O						Proprietà	1/2	-	-
40	GAMBINO Girolamo nato a PALERMO il 11/01/1975 GMBGLM75A11G273U	5	545	-	2	527,00	Proprietà	1/1	-	-
41	GAMBINO Girolamo nato a PALERMO il 11/01/1975 GMBGLM75A11G273U	5	785	-	2	474,50	Proprietà	1/1	-	-
42	ALIOTO Girolama nata a PALERMO il 09/08/1965 LTAGLM65M49G273E	5	374	-	2	408,00	Proprietà	1/1	-	-
43	GRECO Antonino nato a BAGHERIA il 28/06/1948 GRCNNN48H28A546O	5	367	-	1	493,00	Proprietà	1/1	-	-