



CITTA' METROPOLITANA DI PALERMO

AREA: VIABILITA' - EDILIZIA - BENI CULTURALI - DIREZIONE VIABILITA'

Ufficio Progettazione e Gestione OO.PP. Area Nord/Ovest

S.P. N° 4 "DI PORTELLA DI POIRA": SAN CIPIRELLO - CORLEONE

LAVORI DI COMPLETAMENTO PER LA RIPRESA DEI TRATTI IN FRANA - IMPORTO DI EURO 5.350.000,00

CODICE UNICO DI PROGETTO (CUP): D87H20000120002

LIVELLO DI PROGETTAZIONE

PROGETTO ESECUTIVO

REVISIONE N.			

TITOLO ELABORATO

12 Disegni Opere d'Arte

GRUPPO DI PROGETTAZIONE

IL PROGETTISTA

(Ing. Claudio Tascone)

I COLLABORATORI TECNICI

(Geom. Gaetano Restivo)

(Geom. Vincenzo Ajello)

GLI ESECUTORI TECNICI

(Geom. Salvatore Grifò)

(Geom. Giuseppe Falletta)

(Geom. Franco Mandalà)

data **03/06/2020**

protocollo **34732**

VISTO IL RUP
(Ing. Giacomina Maria Fasulo)

VERIFICA:

Come da rapporto conclusivo di cui all'art 26 del D. Lgs. n. 50 del 18 Aprile e s.m.in.

n. _____

del _____

IL RUP
(Ing. Giacomina Maria Fasulo)

VALIDAZIONE

n. _____

del _____

IL RUP
(Ing. Giacomina Maria Fasulo)

Pianta pozzetto

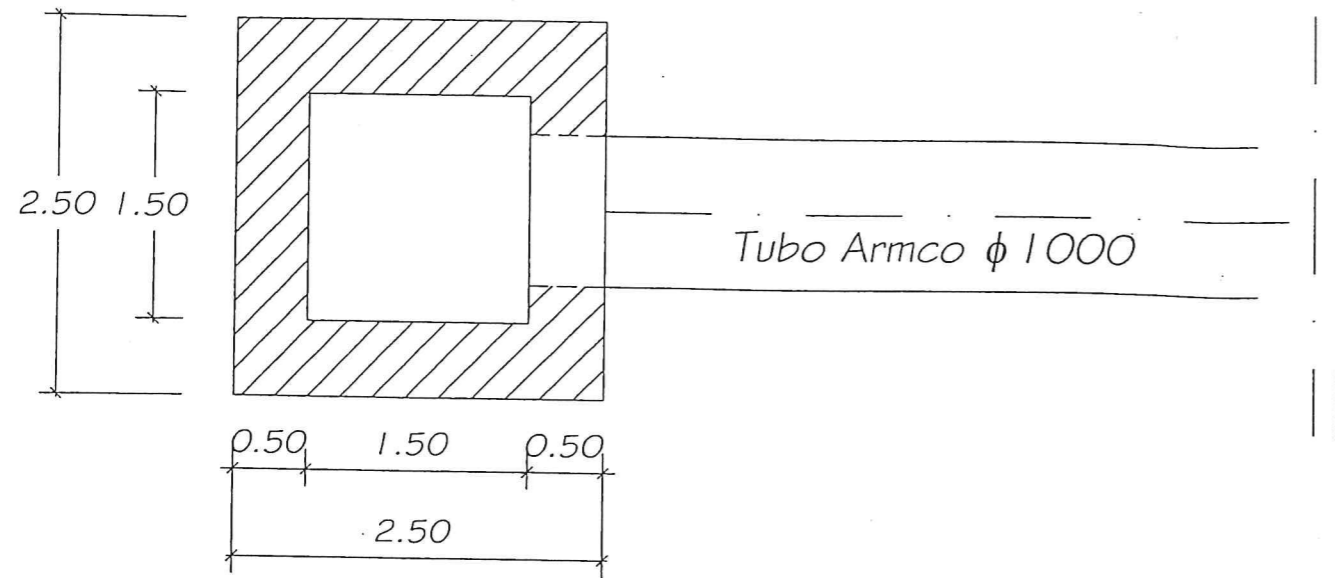

Sezione trasversale

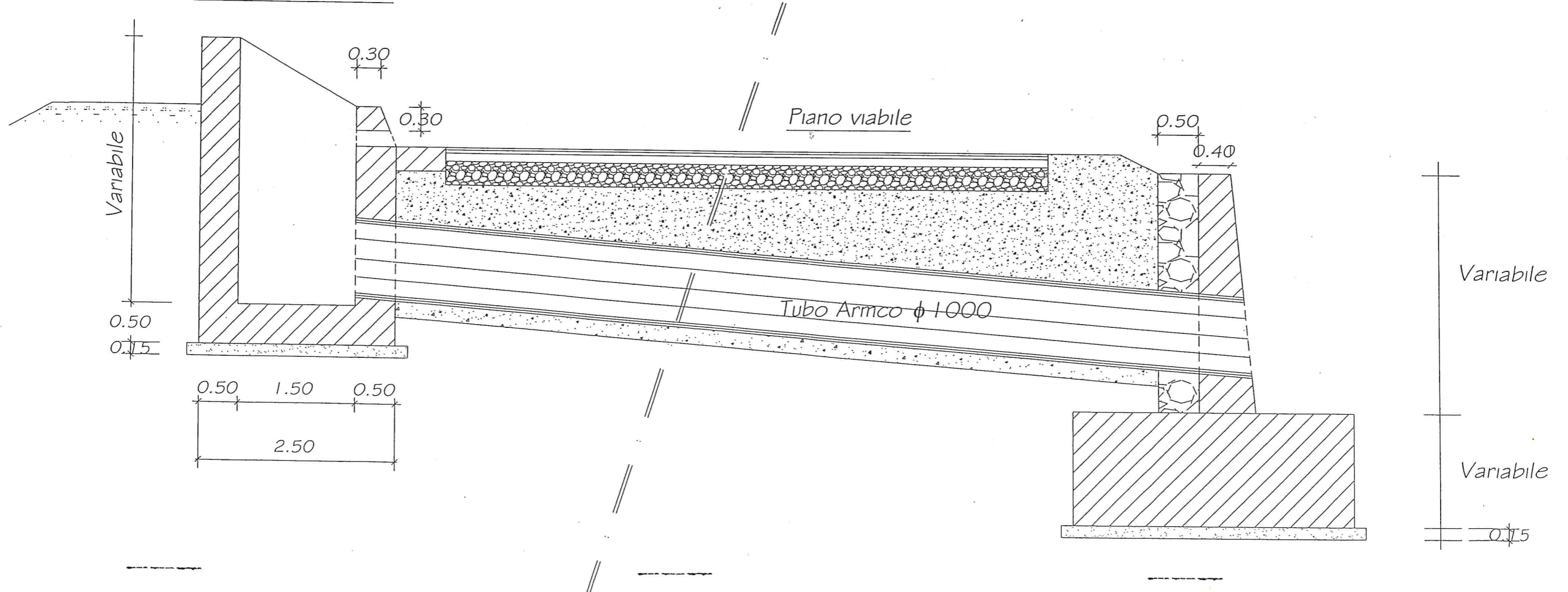

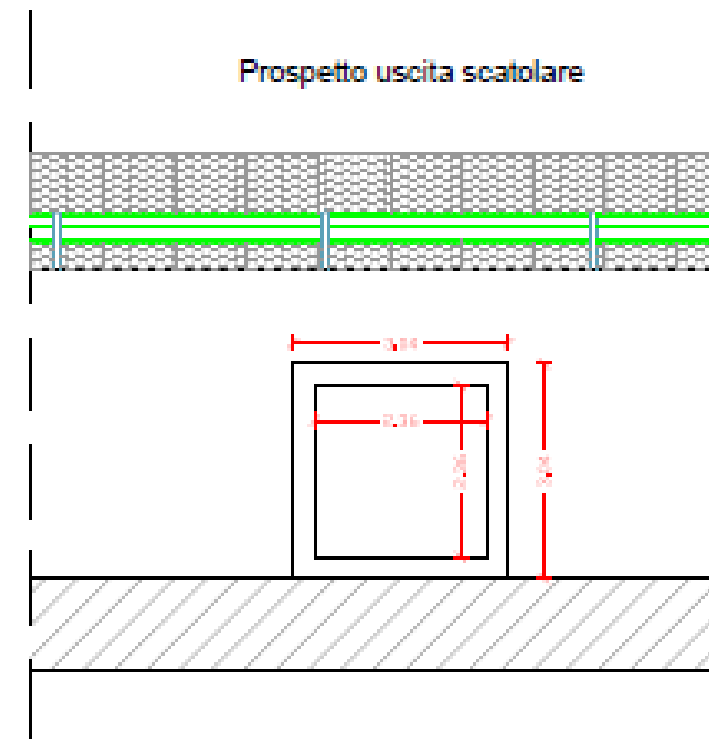
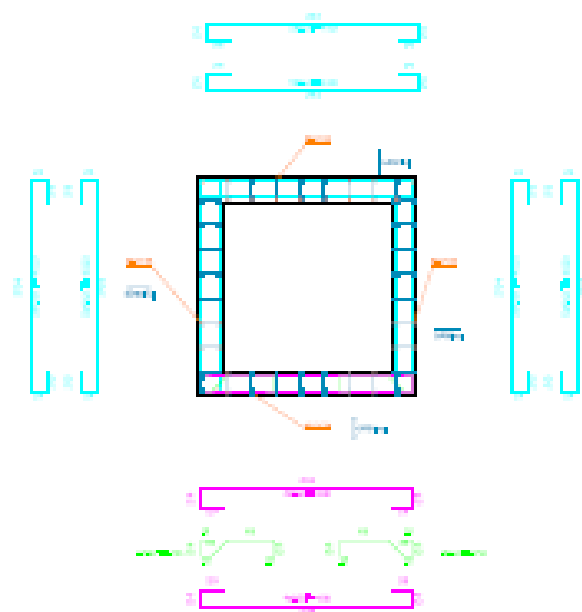
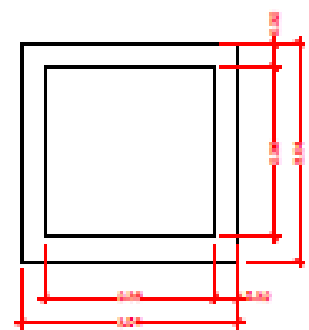

PARTICOLARE SCATOLARE TRA LA SEZIONE P7 e P8

