



CITTA' METROPOLITANA DI PALERMO
DIREZIONE EDILIZIA SCOLASTICA, SPORTIVA,
TURISTICA E PER LA ATTIVITA' PRODUTTIVE
SOVRINTENDENZA BENI CULTURALI

Via Roma n. 19 – PALERMO – Tel. 091-6628717 - Fax 091-6628734

LAVORI DI MANUTENZIONE STRAORDINARIA PER IL RIPRISTINO
DELLE CONDIZIONI IGIENICO SANITARIE DEI W.C.
DELLA SUCCURSALE DELL' I.T.I. "VOLTA"
SITA IN PASSAGGIO DEI PICCIOTTI IN PALERMO
Il Intervento

PROGETTO ESECUTIVO
Perizia di Euro 100.000,00

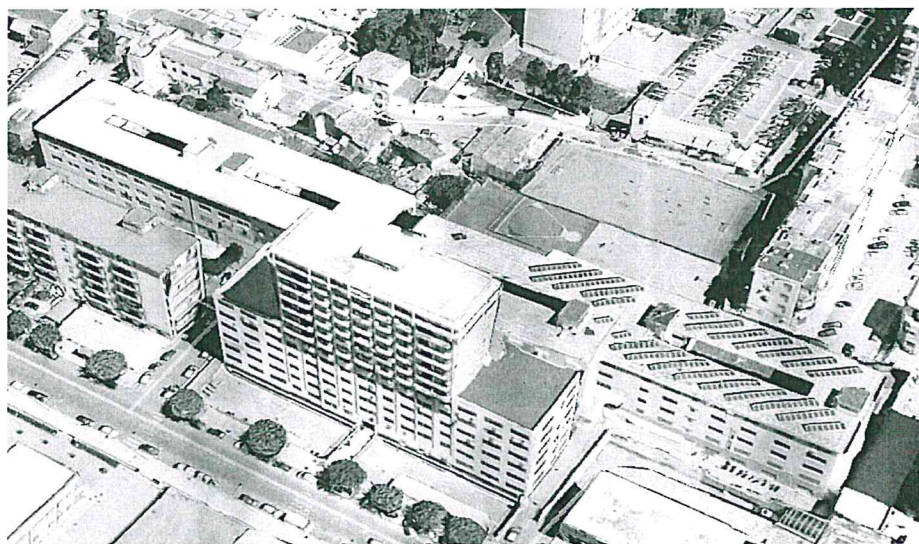

CITTA' METROPOLITANA DI PALERMO

Direzione Edilizia Scolastica, Sportiva e per le attività produttive -
Sovrintendenza Beni Culturali

Si esprime parere tecnico favorevole ai sensi dell'art. 5 comma 3° della
Legge Regionale 12 luglio 2011 n. 12 e s.m.i. e si valida il progetto ai sensi
dell'art. 26 comma 8 del D. Legs. del 18 aprile 2016, n° 50

Rep. N° 11/17

del 28/04/17

IL RESPONSABILE UNICO DEL PROCEDIMENTO

Ing. Giuseppe Giunchiglia

TAV. 10

INCIDENZA MANODOPERA

Il Progettista

Arch. Valentina Sabella

incidenza manodopera.xls

QUADRO INCIDENZA MANODOPERA

N° D'Ord	Articolo	Importo	Importo al netto delle SG e Utile	Incidenza manodopera	Costo manodopera
1	21.01.17	€ 649,79	€ 528,28	77,00%	€ 406,78
2	21.01.06	€ 1.962,17	€ 1.595,26	77,00%	€ 1.228,35
3	21.01.09	€ 154,93	€ 125,96	59,00%	€ 74,32
4	21.01.24	€ 263,14	€ 213,93	78,00%	€ 166,87
5	AP 04	€ 39,74		36,18%	€ 14,38
6	21.01.25	€ 492,00	€ 400,00	78,00%	€ 312,00
7	21.01.11	€ 3.892,56	€ 3.164,68	76,00%	€ 2.405,16
8	21.01.01	€ 169,72	€ 137,98	72,00%	€ 99,35
9	AP 09	€ 210,00		55,35%	€ 116,24
10	21.01.26	€ 537,97	€ 437,37	0,00%	€ -
11	02.01.02	€ 616,15	€ 500,93	38,00%	€ 190,36
12	15.04.01.02	€ 2.998,60	€ 2.437,89	30,00%	€ 731,37
13	15.04.02	€ 2.418,60	€ 1.966,34	586,00%	€ 11.522,76
14	15.04.04	€ 70,20	€ 57,07	58,00%	€ 33,10
15	15.04.09.02	€ 387,00	€ 314,63	35,00%	€ 110,12
16	15.04.15.05	€ 538,65	€ 437,93	34,00%	€ 148,90
17	05.08.00	€ 3.456,07	€ 2.809,81	28,00%	€ 786,75
18	10.01.02	€ 195,23	€ 158,72	37,00%	€ 58,73
19	05.12.01	€ 1.584,91	€ 1.288,54	41,00%	€ 528,30
20	05.15.02	€ 9.551,50	€ 7.765,45	36,00%	€ 2.795,56
21	08.03.09	€ 11.401,20	€ 9.269,27	9,00%	€ 834,23
22	09.01.01	€ 8.169,24	€ 6.641,66	70,00%	€ 4.649,16
23	09.01.04	€ 1.330,43	€ 1.081,65	64,00%	€ 692,26
24	21.01.04	€ 37,71	€ 30,66	74,00%	€ 22,69
25	21.10.01.03	€ 1.096,00	€ 891,06	75,00%	€ 668,29
26	AP 07	€ 75,00		75,42%	€ 56,56
27	24.02.04.03	€ 334,60	€ 272,03	10,00%	€ 27,20

incidenza manodopera.xls

28	AP 03	€ 433,00		13,42%	€ 58,10
29	AP 05	€ 221,92		57,05%	€ 126,61
30	AP 08	€ 340,00		85,32%	€ 290,08
31	AP 02	€ 4.836,00		93,31%	€ 4.512,46
32	AP 06	€ 145,44		71,87%	€ 104,52
33	21.02.20	€ 2.751,72	€ 2.237,17	70,00%	€ 1.566,02
34	11.01.01	€ 1.451,98	€ 1.180,47	39,00%	€ 460,38
35	14.01.03.01	€ 670,00	€ 544,72	46,00%	€ 250,57
36	14.05.01.01	€ 576,00	€ 468,29	16,00%	€ 74,93
37	14.05.06.01	€ 318,30	€ 258,78	4,00%	€ 10,35
38	15.01.08	€ 4.866,00	€ 3.956,10	29,00%	€ 1.147,27
39	21.03.01.01	€ 2.078,00	€ 1.689,43	29,00%	€ 489,93
40	AP 01	€ 966,00		36,04%	€ 348,16
41	EE 01	€ 666,72	€ 542,05	100,00%	€ 666,72
42	EE 02	€ 740,64	€ 602,15	100,00%	€ 740,64
	Totale	€ 73.694,83			€ 39.526,51
	incidenza manod'opera %			53,64%	

QUADRO INCIDENZA SICUREZZA		
N° D'Ord	Articolo	Importo
1	23.01.03.01	€ 606,00
2	23.01.03.08	€ 150,00
3	23.01.01.10	€ 357,60
4	23.01.01.11	€ 111,00
5	23.01.03.03	€ 216,00
6	23.01.03.04	€ 1.192,00
	Totale	€ 2.632,60

	Totale	€ 76.327,43
--	---------------	--------------------