

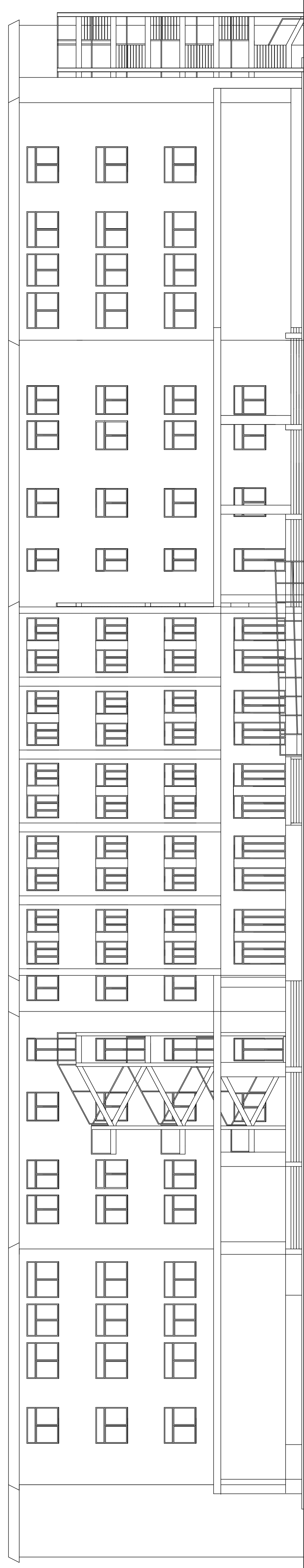

PROVINCIA REGIONALE DI PALERMO
DIREZIONE MANUTENZIONE DEL PATRIMONIO,
EDILIZIA SCOLASTICA, TURISTICO-SPORTIVA E
PER LE ATTIVITA' PRODUTTIVE

Liceo Scientifico "Galileo Galilei"
Completamento interventi di rifacimento prospetti ed infissi esterni e
manutenzione straordinaria degli impianti sportivi -
Bando MIUR MATTM del 15/06/2010
PON-FESR "AMBIENTI PER L'APPRENDIMENTO - OBIETTIVO C"

PROGETTO ESECUTIVO	Elaborato: Prospetto ingresso e retroprospetto scala 1:100	Tavola C1
Responsabile Unico del Procedimento	Progettisti <i>Ing. Silvana La Granaia</i> <i>Arch. Giuseppa Paico</i>	
Supporto al RUP <i>Ing. Valerio Randazzo</i>	Collaboratore Tecnico <i>Arch. Gaspare Passanante</i>	



Prospetto Principale
Scala 1:100

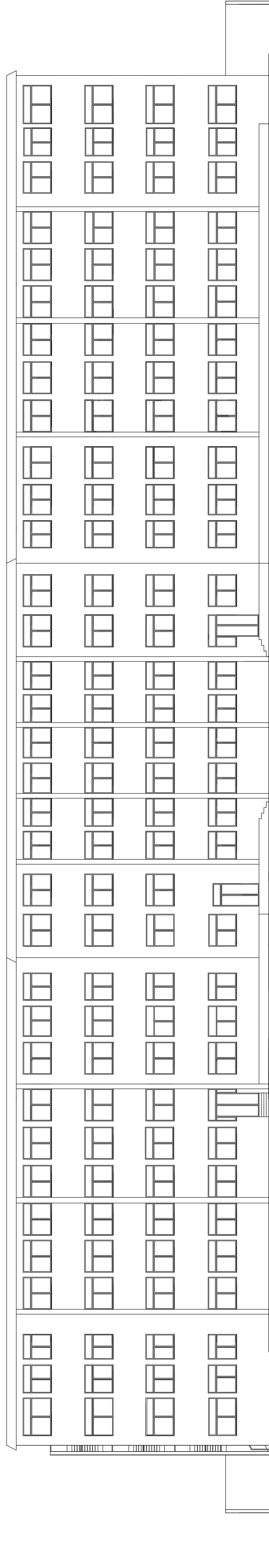

Prospetto Posteriore
Scala 1:100



PROVINCIA REGIONALE DI PALERMO
DIREZIONE MANUTENZIONE DEL PATRIMONIO,
EDILIZIA SCOLASTICA, TURISTICO-SPORTIVA E
PER LE ATTIVITA' PRODUTTIVE

Liceo Scientifico "Galileo Galilei"
Completamento interventi di rifacimento prospetti ed infissi esterni e
manutenzione straordinaria degli impianti sportivi -
Bando MIUR MATTM del 15/06/2010
PON-FESR "AMBIENTI PER L'APPRENDIMENTO - OBIETTIVO C"

PROGETTO ESECUTIVO	Elaborato: Prospetti laterali scala 1:100	Tavola C2
Responsabile Unico del Procedimento <i>Dot.ssa Rosa Maria Rizzo</i>	Progettisti <i>Ing. Silvana La Gratta</i> <i>Arch. Giuseppa Pulco</i>	
Supporto al RUP <i>Ing. Valerio Randazzo</i>	Collaboratore Tecnico <i>Arch. Gaspare Passanite</i>	

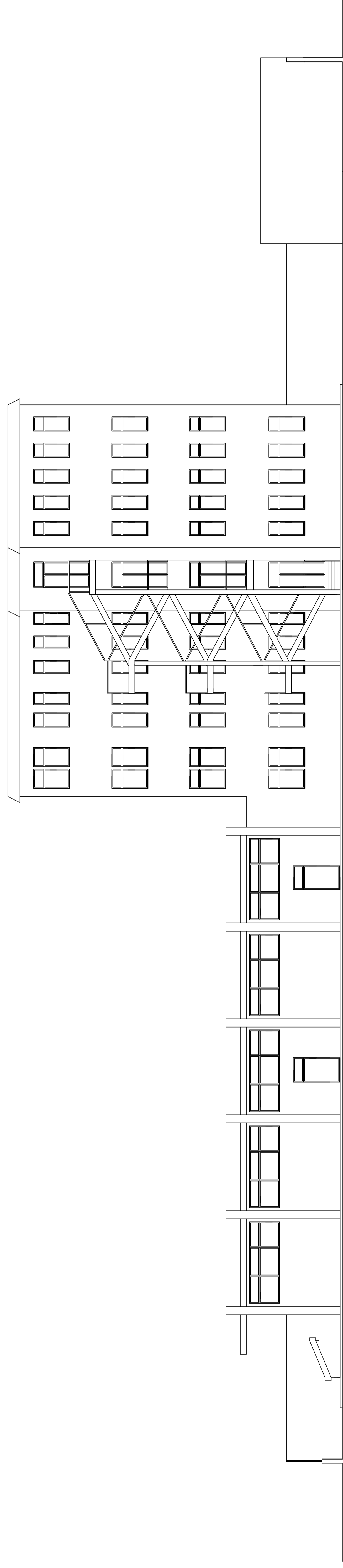

Prospetto Laterale destro
Scala 1:100

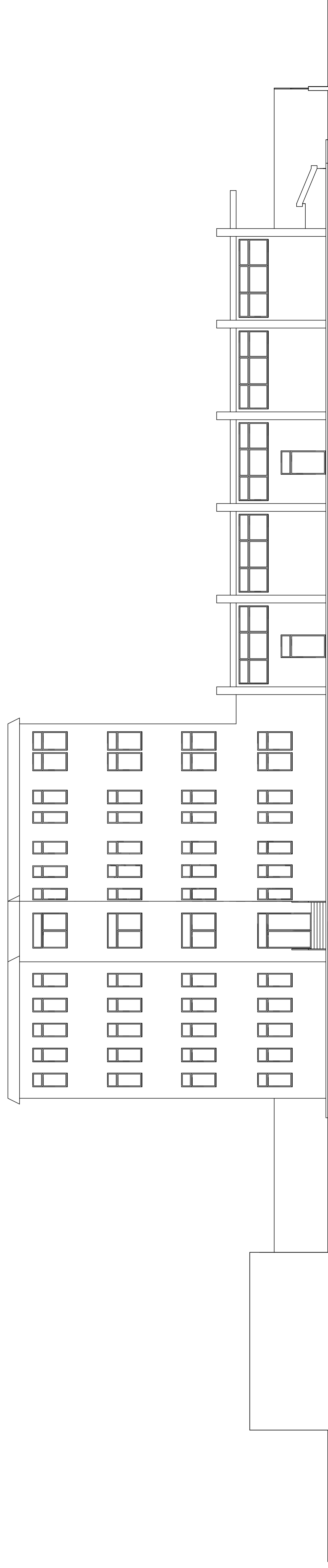

Prospetto Laterale sinistro
Scala 1:100



PROVINCIA REGIONALE DI PALERMO
DIREZIONE MANUTENZIONE DEL PATRIMONIO,
EDILIZIA SCOLASTICA, TURISTICO-SPORTIVA E
PER LE ATTIVITA' PRODUTTIVE

Liceo Scientifico "Galileo Galilei"
Completamento interventi di rifacimento prospetti ed infissi esterni e
manutenzione straordinaria degli impianti sportivi -
Bando MUR MATTM del 15/06/2010
PON-FESR "AMBIENTI PER L'APPRENDIMENTO - OBIETTIVO C"

PROGETTO ESECUTIVO	Elaborato: Sezioni scala 1:100	Tavola C3
Responsabile Unico del Procedimento	Progettisti	
<i>Dot.ssa Rosa Maria Rizzo</i>	<i>Ing. Silvana La Grata</i> <i>Arch. Giuseppa Pulco</i>	
Supporto al RUP	Collaboratore Tecnico	
<i>Ing. Valerio Randazzo</i>	<i>Arch. Gaspare Passanite</i>	

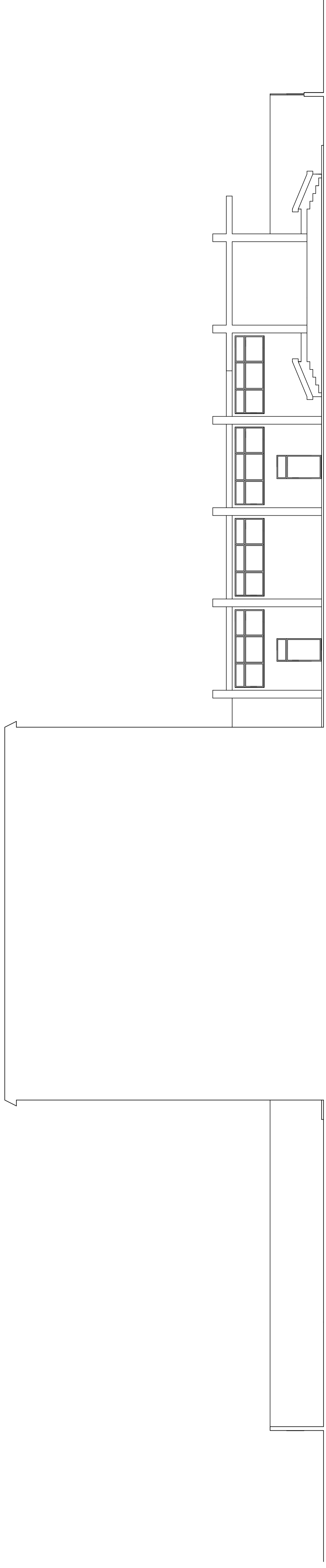

Sezione cortile di sinistra
Scala 1:100

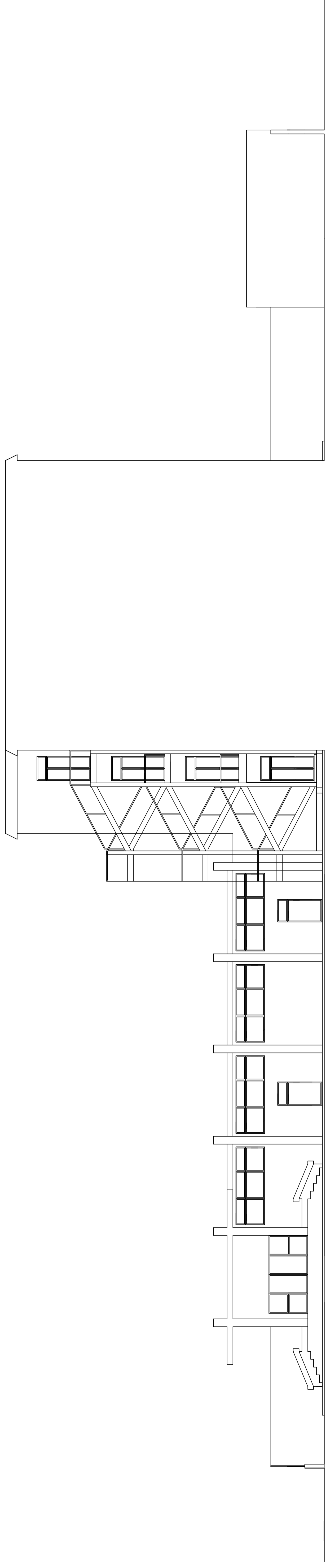

Sezione cortile di destra
Scala 1:100