

INDICE

Premessa	<i>pag.</i>	3
-----------------	-------------	---

Avvertenze alle tavole	"	4
-------------------------------	---	---

Dati relativi alla Provincia di Palermo

<i>Tav. popolazione residente per classi di età e sesso</i>	"	5
---	---	---

<i>Tav. bilancio demografico e popolazione residente</i>	"	6
--	---	---

<i>Tav. principali indicatori della struttura demografica</i>	"	7
---	---	---

Dati relativi ai Comuni della Provincia di Palermo

*(Tav. Popolazione residente per classi di età e sesso,
Tav. Bilancio demografico e popolazione residente,
Tav. Principali indicatori della struttura demografica)*

Alia	<i>pagg.</i>	8 - 10
-------------	--------------	--------

Alimena	"	11 - 13
----------------	---	---------

Aliminusa	"	14 - 16
------------------	---	---------

Altavilla Milicia	"	17 - 19
--------------------------	---	---------

Altofonte	<i>pagg.</i>	20 - 22
------------------	--------------	---------

Bagheria	"	23 - 25
-----------------	---	---------

Balestrate	"	26 - 28
-------------------	---	---------

Baucina	"	29 - 31
----------------	---	---------

Belmonte Mezzagno	"	32 - 34
--------------------------	---	---------

Bisacchino	"	35 - 37
-------------------	---	---------

Blufi	"	38 - 40
--------------	---	---------

Bolognetta	"	41 - 43
-------------------	---	---------

Bompietro	"	44 - 46
------------------	---	---------

Borgetto	"	47 - 49
-----------------	---	---------

Caccamo	"	50 - 52
----------------	---	---------

Caltavuturo	"	53 - 55
--------------------	---	---------

Campofelice di Fitalia	"	56 - 58
-------------------------------	---	---------

Campofelice di Roccella	"	59 - 61
--------------------------------	---	---------

Campofiorito	"	62 - 64
---------------------	---	---------

Camporeale	"	65 - 67
-------------------	---	---------

Capaci	<i>pagg.</i>	68 - 70
---------------	--------------	---------

Carini	"	71 - 73
---------------	---	---------

Castelbuono	"	74 - 76
--------------------	---	---------

Casteldaccia	"	77 - 79
---------------------	---	---------

Castellana Sicula	"	80 - 82
--------------------------	---	---------

Castronuovo di Sicilia	"	83 - 85
-------------------------------	---	---------

Cefalà Diana	"	86 - 88
---------------------	---	---------

Cefalù	"	89 - 91
---------------	---	---------

Cerda	"	92 - 94
--------------	---	---------

Chiusa Sclafani	"	95 - 97
------------------------	---	---------

Ciminna	"	98 - 100
----------------	---	----------

Cinisi	"	101 - 103
---------------	---	-----------

Collesano	"	104 - 106
------------------	---	-----------

Contessa Entellina	"	107 - 109
---------------------------	---	-----------

Corleone	"	110 - 112
-----------------	---	-----------

Ficarazzi	"	113 - 115
------------------	---	-----------

PROVINCIA REGIONALE DI PALERMO
Direzione Affari Generali

Gangi	<i>pagg.</i>	116 - 118
Geraci Siculo	"	119 - 121
Giardinello	"	122 - 124
Giuliana	"	125 - 127
Godrano	"	128 - 130
Gratteri	"	131 - 133
Isnello	"	134 - 136
Isola delle Femmine	"	137 - 139
Lascari	"	140 - 142
Lercara Friddi	"	143 - 145
Marineo	"	146 - 148
Mezzojuso	"	149 - 151
Misilmeri	"	152 - 154
Monreale	"	155 - 157
Montelepre	"	158 - 160
Montemaggiore Belsito	"	161 - 163

Palazzo Adriano	<i>pagg.</i>	164 - 166
Palermo	"	167 - 169
Partinico	"	170 - 172
Petralia Soprana	"	173 - 175
Petralia Sottana	"	176 - 178
Piana degli Albanesi	"	179 - 181
Polizzi Generosa	"	182 - 184
Pollina	"	185 - 187
Prizzi	"	188 - 190
Roccamena	"	191 - 193
Roccapalumba		194 - 196
San Cipirello	"	197 - 199
San Giuseppe Jato	"	200 - 202
San Mauro Castelverde	"	203 - 205
Santa Cristina Gela	"	206 - 208
Santa Flavia	"	209 - 211

Sciara	<i>pagg.</i>	212 - 214
Scillato	"	215 - 217
Sclafani Bagni	"	218 - 220
Termini Imerese	"	221 - 223
Terrasini	"	224 - 226
Torretta	"	227 - 229
Trabia	"	230 - 232
Trappeto	"	233 - 235
Ustica	"	236 - 238
Valledolmo	"	239 - 241
Ventimiglia di Sicilia	"	242 - 244
Vicari	"	245 - 247
Villabate	"	248 - 250
Villafraati	"	251 - 253



PROVINCIA REGIONALE DI PALERMO
DIREZIONE AFFARI GENERALI

PREMESSA

I dati statistici contenuti nel presente lavoro offrono un quadro sintetico ma abbastanza completo della situazione demografica nella provincia di Palermo.

Tali dati – i più recenti disponibili – sono di fonte ISTAT; si riferiscono alla consistenza della popolazione residente, con l'analisi del movimento naturale (natalità e mortalità) e di quello migratorio (iscrizioni e cancellazioni per i trasferimenti di residenza), con il relativo bilancio demografico annuale; contengono, inoltre, informazioni sulla distribuzione della popolazione residente in classi di età quinquennali, e per sesso; sono, altresì, presenti elaborazioni ad opera di questo Ufficio Statistica di indicatori demografici e tavole grafiche per una più dettagliata analisi della struttura della popolazione dei comuni e della provincia.



PROVINCIA REGIONALE DI PALERMO

DIREZIONE AFFARI GENERALI

Avvertenze alle tavole

Ai fini di una corretta interpretazione dei dati occorre tener presente che:

per **Indice di vecchiaia** si deve intendere il rapporto tra la popolazione residente di 65 anni di età ed oltre e la popolazione residente di età da 0 a 14 anni per 100;

Indice di invecchiamento: il rapporto tra la popolazione di 65 anni di età ed oltre e la popolazione residente totale per 100;

Indice di dipendenza: il rapporto tra la popolazione da 0 a 14 anni più la popolazione da 65 anni ed oltre e la popolazione da 15 a 64 anni per 100;

Popolazione residente: le persone aventi dimora abituale nel Comune (art. 3 DPR 223/89);

Tasso di incremento naturale: il rapporto tra il saldo naturale (differenza tra nati e morti) e la popolazione dell'inizio periodo per 1.000;

Tasso di incremento migratorio: il rapporto tra il saldo migratorio (differenza tra iscritti e cancellati) e la popolazione dell'inizio periodo per 1.000;

Tasso di incremento totale: il rapporto tra il saldo totale (iscritti + nati meno cancellati + morti) e la popolazione dell'inizio periodo per 1.000;

Tasso di natalità: il rapporto tra il totale dei nati e la popolazione media nell'anno per 1.000;

Tasso di mortalità: il rapporto tra il totale dei morti e la popolazione media nell'anno per 1.000;

Densità demografica: il rapporto tra la popolazione residente alla fine dell'anno e la superficie territoriale in Km²;

Rapporto di mascolinità: il rapporto tra il totale maschi e il numero totale delle femmine per 100 ovvero il numero di maschi per 100 femmine;

Tasso di fecondità totale: il rapporto tra l'ammontare della popolazione residente a 0 anni e la popolazione femminile da 15 a 49 anni di età per 100;

Tasso di ricambio della popolazione attiva: il rapporto tra l'ammontare della popolazione residente da 60 a 64 anni e la popolazione da 15 a 19 anni per 100.

PROVINCIA REGIONALE DI PALERMO
Direzione Affari Generali

Popolazione residente per classi di età e sesso
Dati al 1 Gennaio 2005

PROVINCIA DI PALERMO

Classi di età (anni)	Maschi	Femmine	Totale	
			M + F	perc.
0 - 4	33264	31842	65106	5,25
5 - 9	34239	32276	66515	5,37
10 - 14	40061	38124	78185	6,31
15 - 19	40651	38829	79480	6,41
20 - 24	42707	41776	84483	6,82
25 - 29	44542	44127	88669	7,15
30 - 34	45405	46447	91852	7,41
35 - 39	45186	47923	93109	7,51
40 - 44	43713	47373	91086	7,35
45 - 49	39298	42525	81823	6,60
50 - 54	36827	40031	76858	6,20
55 - 59	35233	38346	73579	5,94
60 - 64	28242	32068	60310	4,87
65 - 69	26887	31734	58621	4,73
70 - 74	24269	30661	54930	4,43
75 - 79	18391	25456	43847	3,54
80 - 84	11581	19133	30714	2,48
85 - 89	4205	7790	11995	0,97
90 - 94	2131	4304	6435	0,52
95 - 99	388	1042	1430	0,12
100 e più	66	179	245	0,02

Fonte: ISTAT

Distribuzione per sesso e classi di età quinquennali della popolazione residente (valori percentuali)
Provincia: PALERMO

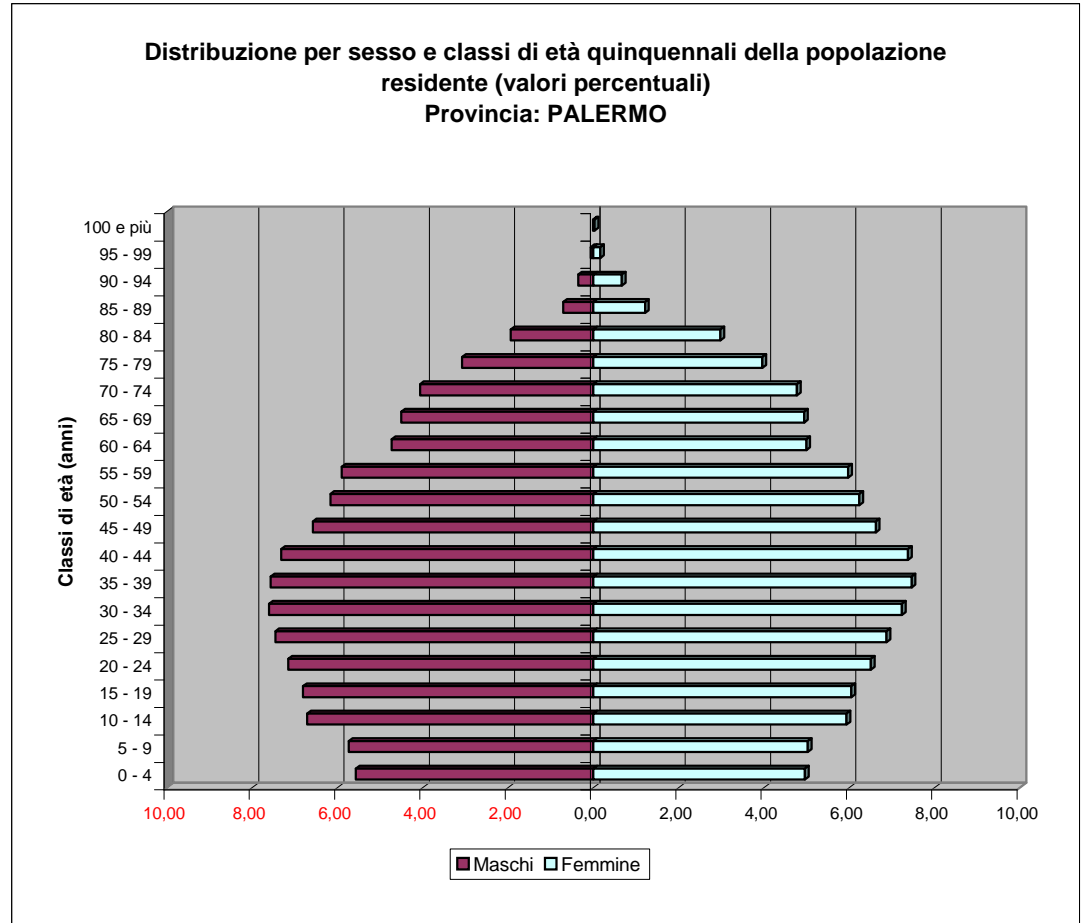

Bilancio demografico e popolazione residente per sesso dei comuni della provincia di Palermo - Anno 2005

PROVINCIA di PALERMO		<i>Maschi</i> <i>M</i>	<i>Femmine</i> <i>F</i>	<i>Totale</i> <i>M + F</i>
<i>Popolazione al 1° gennaio</i>		597286	641986	1239272
<i>Movimento naturale</i>	<i>Nati vivi</i>	6891	6622	13513
	<i>Morti</i>	5446	5518	10964
	<i>Saldo naturale</i>	1445	1104	2549
<i>Movimento migratorio</i>	<i>Iscritti da altri comuni</i>	11473	11465	22938
	<i>Iscritti dall'estero</i>	1292	1198	2490
	<i>Altri iscritti</i>	1276	1079	2355
	<i>Cancellati da altri comuni</i>	13976	13221	27197
	<i>Cancellati dall'estero</i>	782	605	1387
	<i>Altri cancellati</i>	808	404	1212
	<i>Totale Iscritti</i>	14041	13742	27783
	<i>Totale cancellati</i>	15566	14230	29796
	<i>Saldo migratorio</i>	-1525	-488	-2013
<i>Saldo movimento anagrafico</i>		-80	616	536
<i>Popolazione al 31 dicembre</i>		597206	642602	1239808

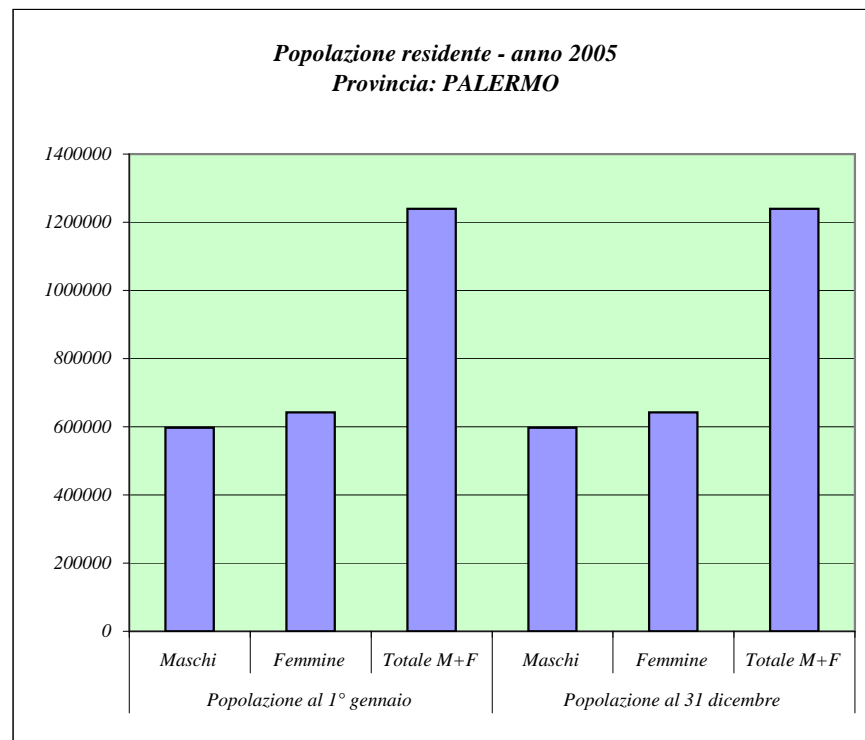

Fonte: ISTAT

PROVINCIA REGIONALE DI PALERMO
Direzione Affari Generali

Principali indicatori della struttura della popolazione residente
Dati al 1 Gennaio 2005

PROVINCIA DI PALERMO

Tasso di natalità			Tasso di mortalità		
M	F	M+F	M	F	M+F
11,54	10,31	10,90	9,12	8,59	8,85
Densità demografica (Ab./Kmq)	Tasso di fecondità totale	Rapporto di mascolinità	Tasso di incremento naturale	Tasso di incremento migratorio	Tasso di incremento totale
248,22	4,32	93,04	2,06	-1,62	0,43
Indice di vecchiaia			Indice di invecchiamento		
M	F	M+F	M	F	M+F
81,74	117,66	99,24	14,72	18,74	16,80
Indice di ricambio della popolazione attiva			Indice di dipendenza		
M	F	M+F	M	F	M+F
69,47	82,59	75,88	48,65	53,06	50,90

Popolazione residente per classi di età e sesso
Dati al 1 Gennaio 2005

Comune:ALIA

Classi di età (anni)	Maschi	Femmine	Totale	
			M + F	perc.
0 - 4	80	77	157	3,85
5 - 9	76	94	170	4,17
10 - 14	107	107	214	5,24
15 - 19	109	103	212	5,19
20 - 24	132	100	232	5,68
25 - 29	120	111	231	5,66
30 - 34	113	136	249	6,10
35 - 39	137	131	268	6,57
40 - 44	129	146	275	6,74
45 - 49	115	122	237	5,81
50 - 54	105	134	239	5,86
55 - 59	115	124	239	5,86
60 - 64	123	114	237	5,81
65 - 69	129	164	293	7,18
70 - 74	131	153	284	6,96
75 - 79	109	140	249	6,10
80 - 84	65	107	172	4,21
85 - 89	30	45	75	1,84
90 - 94	13	25	38	0,93
95 - 99	5	5	10	0,25
100 e più	0	0	0	0,00

Fonte: ISTAT

Distribuzione per sesso e classi di età quinquennali della
popolazione residente (valori percentuali)
Comune: ALIA

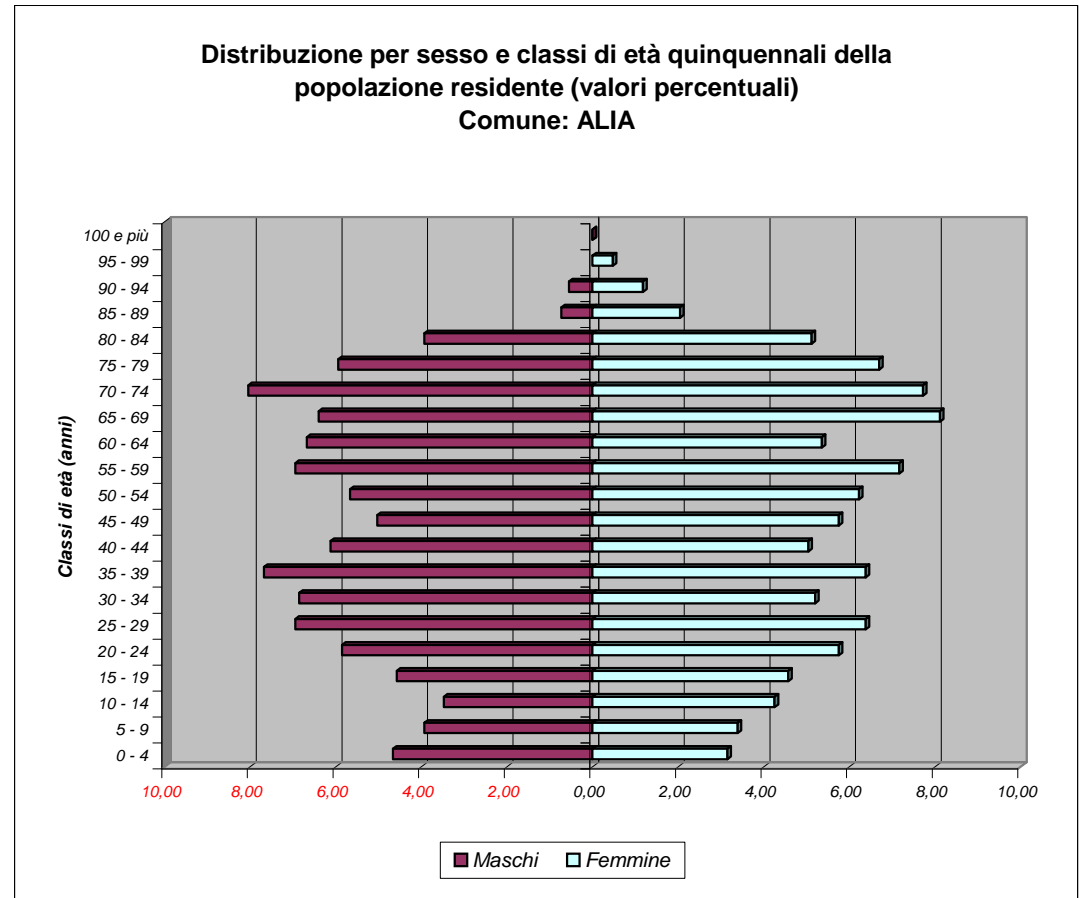

Bilancio demografico e popolazione residente per sesso dei comuni della provincia di Palermo - Anno 2005

Comune: ALIA		<i>Maschi</i> M	<i>Femmine</i> F	<i>Totale</i> M + F
<i>Popolazione al 1° gennaio</i>		1943	2138	4081
<i>Movimento naturale</i>	<i>Nati vivi</i>	16	14	30
	<i>Morti</i>	23	27	50
	<i>Saldo naturale</i>	-7	-13	-20
<i>Movimento migratorio</i>	<i>Iscritti da altri comuni</i>	24	16	40
	<i>Iscritti dall'estero</i>	4	2	6
	<i>Altri iscritti</i>	0	0	0
	<i>Cancellati da altri comuni</i>	32	31	63
	<i>Cancellati dall'estero</i>	0	2	2
	<i>Altri cancellati</i>	0	0	0
	<i>Totale Iscritti</i>	28	18	46
	<i>Totale cancellati</i>	32	33	65
	<i>Saldo migratorio</i>	-4	-15	-19
<i>Saldo movimento anagrafico</i>		-11	-28	-39
<i>Popolazione al 31 dicembre</i>		1932	2110	4042

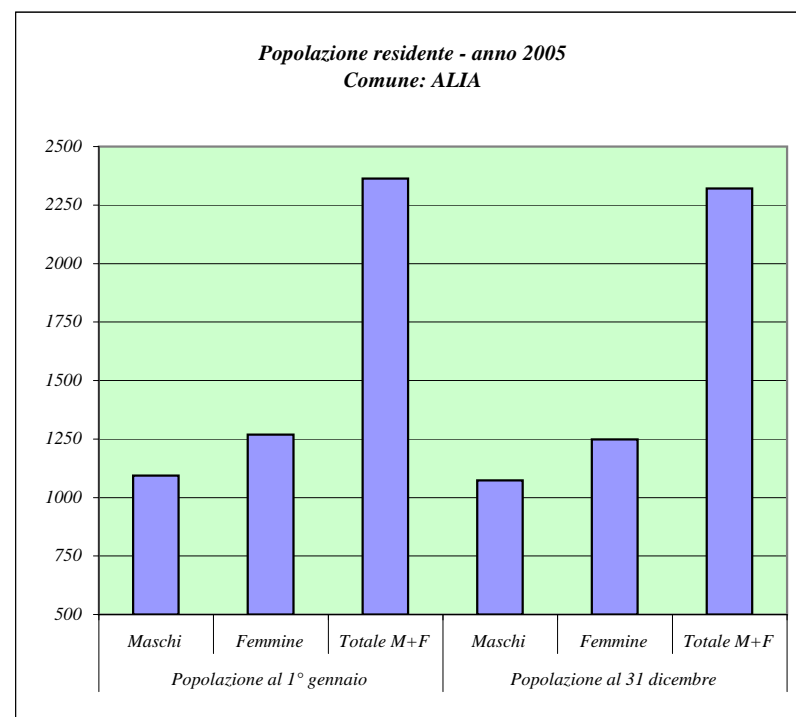

Fonte: ISTAT

PROVINCIA REGIONALE DI PALERMO

Principali indicatori della struttura della popolazione residente

Dati al 1 Gennaio 2005

Comune: ALIA

Tasso di natalità			Tasso di mortalità		
M	F	M+F	M	F	M+F
8,26	6,59	7,39	11,87	12,71	12,31

Densità demografica (Ab./Kmq)	Tasso di fecondità totale	Rapporto di mascolinità	Tasso di incremento naturale	Tasso di incremento migratorio	Tasso di incremento totale
68,06	3,18	90,88	-4,90	-4,66	-9,56

Indice di vecchiaia			Indice di invecchiamento		
M	F	M+F	M	F	M+F
183,27	229,86	207,21	24,81	29,89	27,47

Indice di ricambio della popolazione attiva			Indice di dipendenza		
M	F	M+F	M	F	M+F
112,84	110,68	111,79	62,19	75,10	68,71

Popolazione residente per classi di età e sesso
Dati al 1 Gennaio 2005

Comune:ALIMENA

Classi di età (anni)	Maschi	Femmine	Totale	
			M + F	perc.
0 - 4	51	40	91	3,85
5 - 9	43	43	86	3,64
10 - 14	38	54	92	3,89
15 - 19	50	58	108	4,57
20 - 24	64	73	137	5,80
25 - 29	76	81	157	6,64
30 - 34	75	66	141	5,97
35 - 39	84	81	165	6,98
40 - 44	67	64	131	5,54
45 - 49	55	73	128	5,42
50 - 54	62	79	141	5,97
55 - 59	76	91	167	7,07
60 - 64	73	68	141	5,97
65 - 69	70	103	173	7,32
70 - 74	88	98	186	7,87
75 - 79	65	85	150	6,35
80 - 84	43	65	108	4,57
85 - 89	8	26	34	1,44
90 - 94	6	15	21	0,89
95 - 99	0	6	6	0,25
100 e più	0	0	0	0,00

Fonte: ISTAT

Distribuzione per sesso e classi di età quinquennali della
popolazione residente (valori percentuali)
Comune: ALIMENA

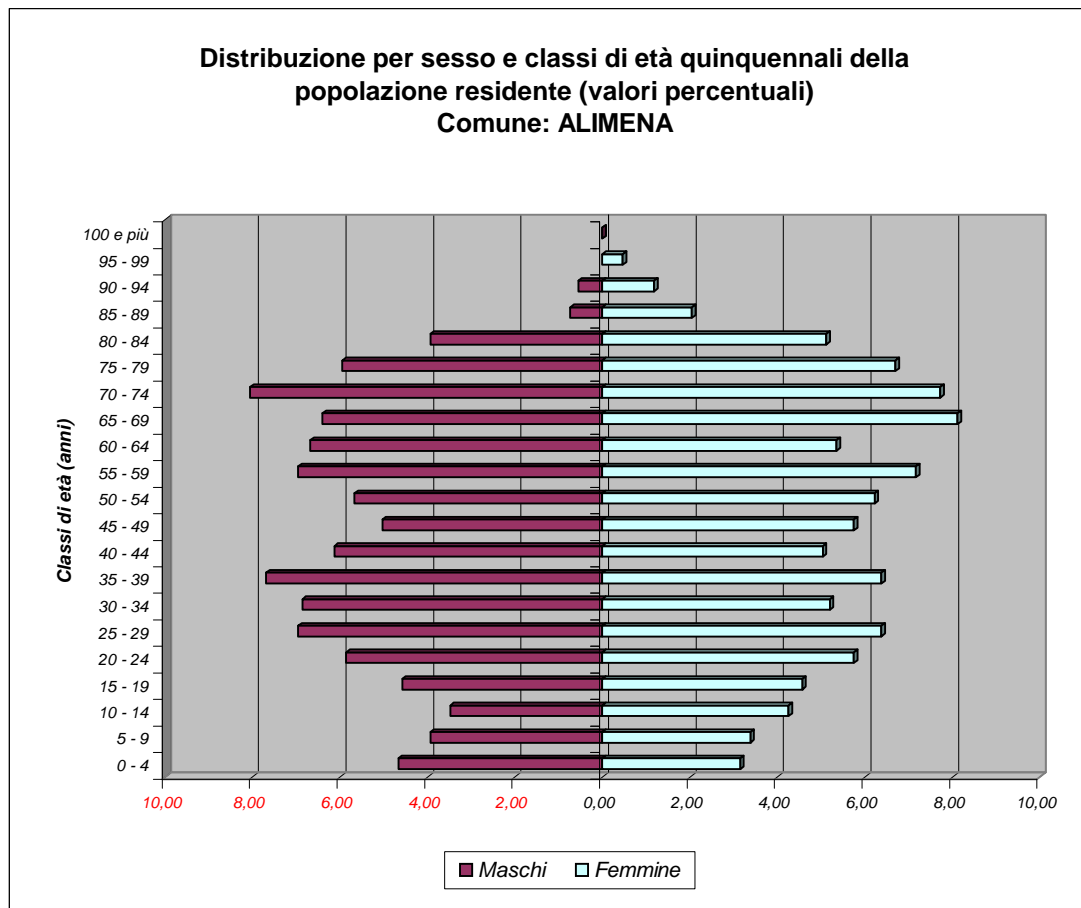

Bilancio demografico e popolazione residente per sesso dei comuni della provincia di Palermo - Anno 2005

Comune: ALIMENA		<i>Maschi M</i>	<i>Femmine F</i>	<i>Totale M + F</i>
<i>Popolazione al 1° gennaio</i>		1094	1269	2363
<i>Movimento naturale</i>	<i>Nati vivi</i>	5	6	11
	<i>Morti</i>	14	19	33
	<i>Saldo naturale</i>	-9	-13	-22
<i>Movimento migratorio</i>	<i>Iscritti da altri comuni</i>	8	6	14
	<i>Iscritti dall'estero</i>	3	5	8
	<i>Altri iscritti</i>	0	0	0
	<i>Cancellati da altri comuni</i>	22	19	41
	<i>Cancellati dall'estero</i>	1	0	1
	<i>Altri cancellati</i>	0	0	0
	<i>Totale Iscritti</i>	11	11	22
	<i>Totale cancellati</i>	23	19	42
	<i>Saldo migratorio</i>	-12	-8	-20
<i>Saldo movimento anagrafico</i>		-21	-21	-42
<i>Popolazione al 31 dicembre</i>		1073	1248	2321

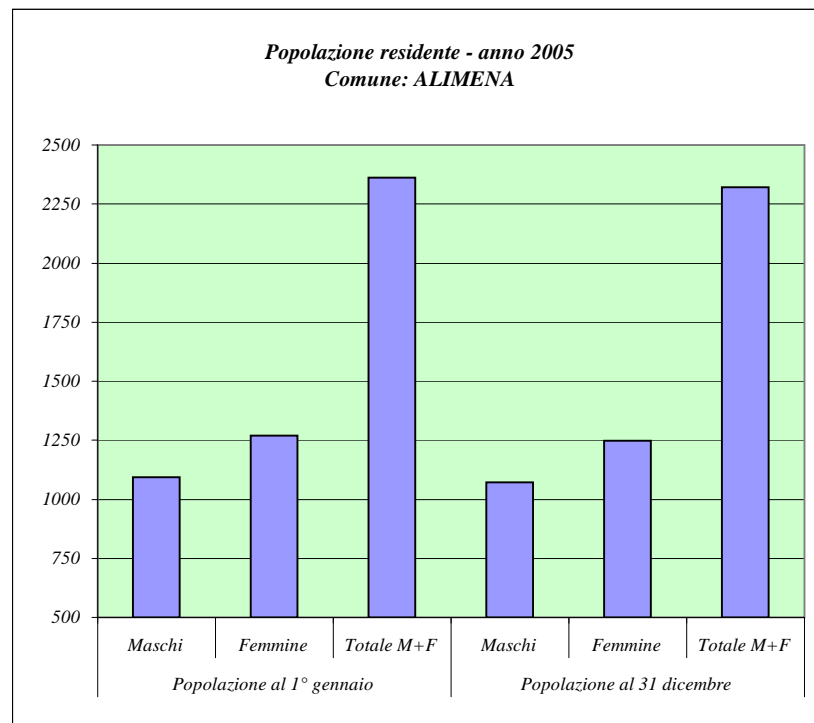

Fonte: ISTAT

PROVINCIA REGIONALE DI PALERMO

Principali indicatori della struttura della popolazione residente

Dati al 1 Gennaio 2005

Comune: ALIMENA

Tasso di natalità			Tasso di mortalità		
M	F	M+F	M	F	M+F
4,61	4,77	4,70	12,92	15,10	14,09

Densità demografica (Ab./Kmq)	Tasso di fecondità totale	Rapporto di mascolinità	Tasso di incremento naturale	Tasso di incremento migratorio	Tasso di incremento totale
39,08	3,02	86,21	-9,31	-8,46	-17,77

Indice di vecchiaia			Indice di invecchiamento		
M	F	M+F	M	F	M+F
212,12	290,51	252,04	25,59	31,36	28,69

Indice di ricambio della popolazione attiva			Indice di dipendenza		
M	F	M+F	M	F	M+F
146,00	117,24	130,56	60,41	72,89	66,88

Popolazione residente per classi di età e sesso
Dati al 1 Gennaio 2005

Comune: ALIMINUSA

Classi di età (anni)	Maschi	Femmine	Totale	
			M + F	perc.
0 - 4	46	26	72	5,37
5 - 9	38	30	68	5,07
10 - 14	26	29	55	4,10
15 - 19	30	42	72	5,37
20 - 24	44	44	88	6,56
25 - 29	36	51	87	6,48
30 - 34	37	44	81	6,04
35 - 39	55	38	93	6,93
40 - 44	50	38	88	6,56
45 - 49	38	38	76	5,66
50 - 54	43	43	86	6,41
55 - 59	30	35	65	4,84
60 - 64	35	25	60	4,47
65 - 69	35	46	81	6,04
70 - 74	50	52	102	7,60
75 - 79	37	53	90	6,71
80 - 84	24	19	43	3,20
85 - 89	7	14	21	1,56
90 - 94	2	6	8	0,60
95 - 99	3	2	5	0,37
100 e più	1	0	1	0,07

Fonte: ISTAT

Distribuzione per sesso e classi di età quinquennali della popolazione residente (valori percentuali)
Comune: ALIMINUSA

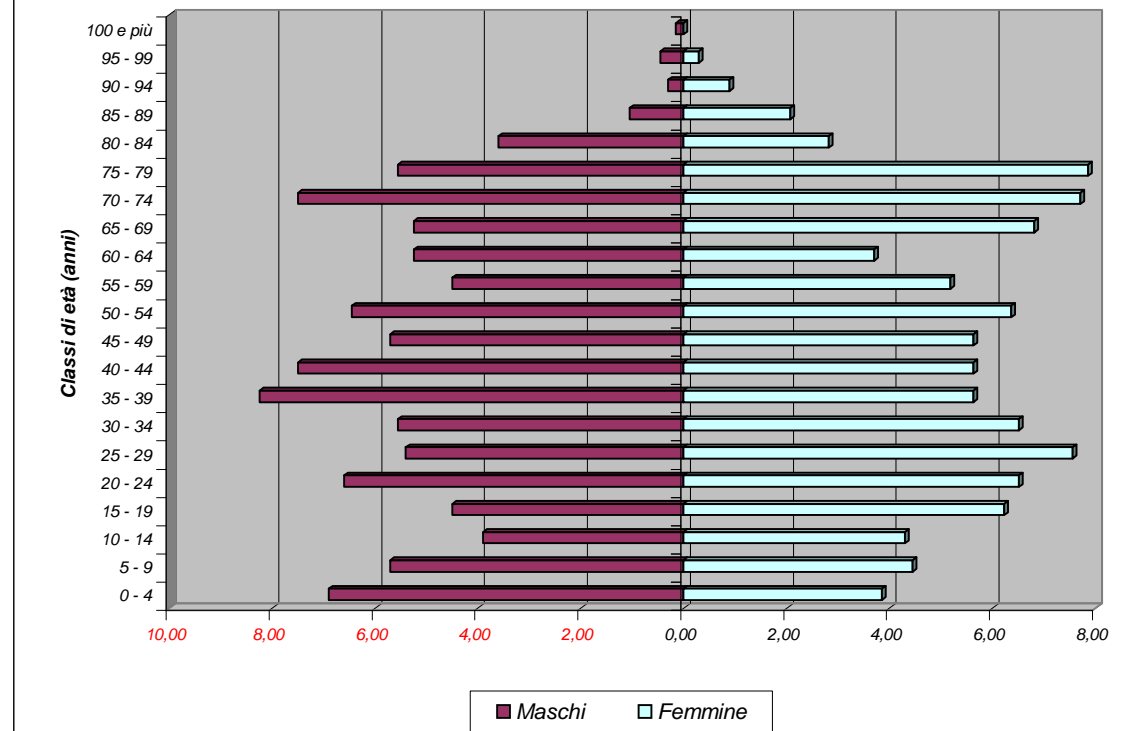

Bilancio demografico e popolazione residente per sesso dei comuni della provincia di Palermo - Anno 2005

Comune: ALIMINUSA		<i>Maschi</i> <i>M</i>	<i>Femmine</i> <i>F</i>	<i>Totale</i> <i>M + F</i>
<i>Popolazione al 1° gennaio</i>		667	675	1342
<i>Movimento naturale</i>	<i>Nati vivi</i>	7	6	13
	<i>Morti</i>	6	7	13
	<i>Saldo naturale</i>	1	-1	0
<i>Movimento migratorio</i>	<i>Iscritti da altri comuni</i>	6	9	15
	<i>Iscritti dall'estero</i>	0	0	0
	<i>Altri iscritti</i>	0	0	0
	<i>Cancellati da altri comuni</i>	13	7	20
	<i>Cancellati dall'estero</i>	0	0	0
	<i>Altri cancellati</i>	0	0	0
	<i>Totale Iscritti</i>	6	9	15
	<i>Totale cancellati</i>	13	7	20
	<i>Saldo migratorio</i>	-7	2	-5
<i>Saldo movimento anagrafico</i>		-6	1	-5
<i>Popolazione al 31 dicembre</i>		661	676	1337

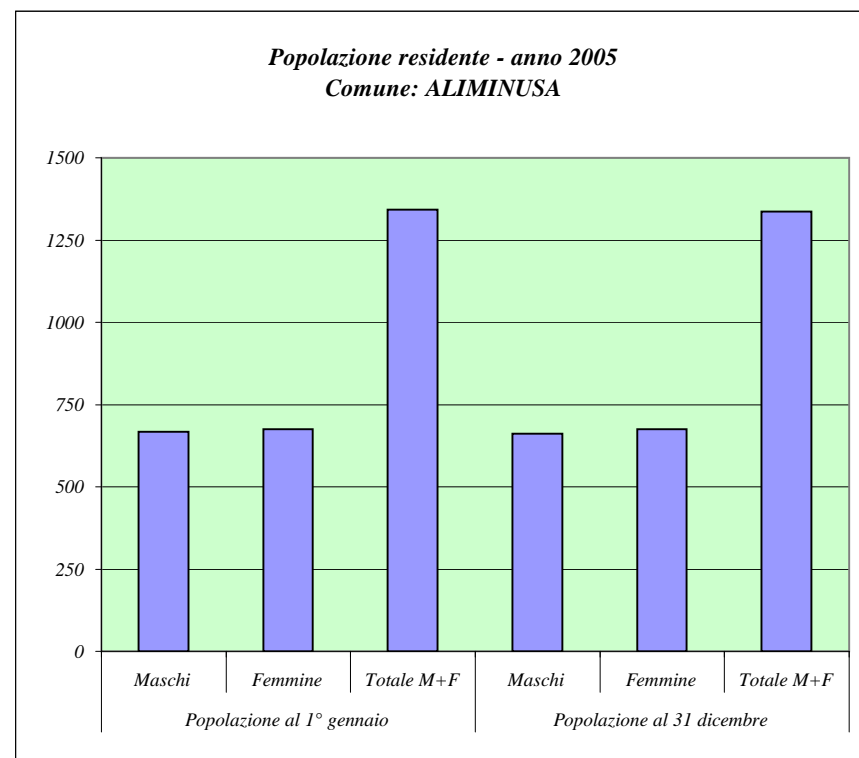

Fonte: ISTAT

PROVINCIA REGIONALE DI PALERMO
 Direzione Affari Generali
 Principali indicatori della struttura della popolazione residente
 Dati al 1 Gennaio 2005

Comune: ALIMINUSA

Tasso di natalità			Tasso di mortalità		
M	F	M+F	M	F	M+F
10,54	8,88	9,71	9,04	10,36	9,71

Densità demografica (Ab./Kmq)	Tasso di fecondità totale	Rapporto di mascolinità	Tasso di incremento naturale	Tasso di incremento migratorio	Tasso di incremento totale
97,52	4,07	98,81	0,00	-3,73	-3,73

Indice di vecchiaia			Indice di invecchiamento		
M	F	M+F	M	F	M+F
144,55	225,88	180,00	23,84	28,44	26,15

Indice di ricambio della popolazione attiva			Indice di dipendenza		
M	F	M+F	M	F	M+F
116,67	59,52	83,33	67,59	69,60	68,59

Popolazione residente per classi di età e sesso
Dati al 1 Gennaio 2005

Comune: ALTAVILLA MILICIA

Classi di età (anni)	Maschi	Femmine	Totale	
			M + F	perc.
0 - 4	170	160	330	5,70
5 - 9	181	143	324	5,60
10 - 14	182	183	365	6,30
15 - 19	196	190	386	6,67
20 - 24	197	185	382	6,60
25 - 29	238	220	458	7,91
30 - 34	254	243	497	8,58
35 - 39	231	263	494	8,53
40 - 44	202	200	402	6,94
45 - 49	192	202	394	6,80
50 - 54	206	197	403	6,96
55 - 59	190	194	384	6,63
60 - 64	136	165	301	5,20
65 - 69	137	130	267	4,61
70 - 74	63	88	151	2,61
75 - 79	38	33	71	1,23
80 - 84	19	32	51	0,88
85 - 89	22	37	59	1,02
90 - 94	15	20	35	0,60
95 - 99	2	1	3	0,05
100 e più	0	0	0	0,00

Fonte: ISTAT

Distribuzione per sesso e classi di età quinquennali della popolazione residente (valori percentuali)
Comune: ALTAVILLA MILICIA

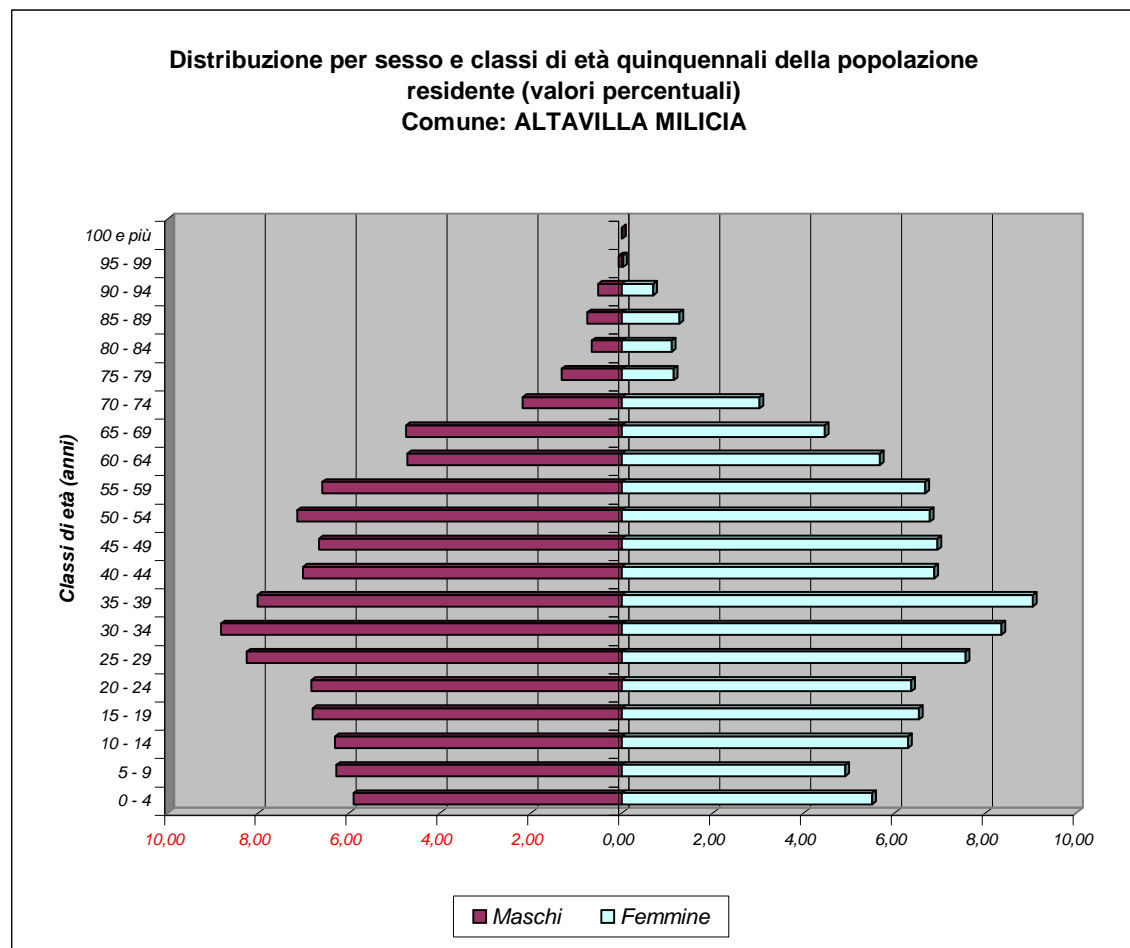

Bilancio demografico e popolazione residente per sesso dei comuni della provincia di Palermo - Anno 2005

Comune: ALTAVILLA MILICIA		<i>Maschi M</i>	<i>Femmine F</i>	<i>Totale M + F</i>
<i>Popolazione al 1° gennaio</i>		2882	2908	5790
<i>Movimento naturale</i>	<i>Nati vivi</i>	38	27	65
	<i>Morti</i>	21	25	46
	<i>Saldo naturale</i>	17	2	19
<i>Movimento migratorio</i>	<i>Iscritti da altri comuni</i>	194	172	366
	<i>Iscritti dall'estero</i>	4	8	12
	<i>Altri iscritti</i>	0	0	0
	<i>Cancellati da altri comuni</i>	84	91	175
	<i>Cancellati dall'estero</i>	0	0	0
	<i>Altri cancellati</i>	0	0	0
	<i>Totale Iscritti</i>	198	180	378
	<i>Totale cancellati</i>	84	91	175
	<i>Saldo migratorio</i>	114	89	203
<i>Saldo movimento anagrafico</i>		131	91	222
<i>Popolazione al 31 dicembre</i>		3013	2999	6012

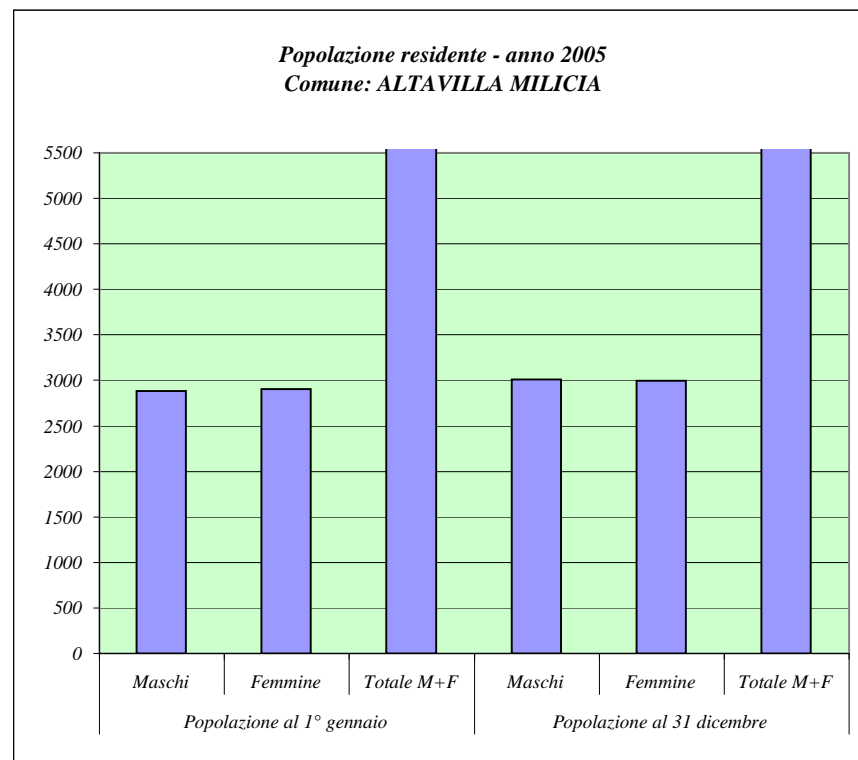

Fonte: ISTAT

PROVINCIA REGIONALE DI PALERMO

Principali indicatori della struttura della popolazione residente

Dati al 1 Gennaio 2005

Comune: ALTAVILLA MILICIA

Tasso di natalità			Tasso di mortalità		
M	F	M+F	M	F	M+F
12,89	9,14	11,02	7,12	8,46	7,80

Densità demografica (Ab./Kmq)	Tasso di fecondità totale	Rapporto di mascolinità	Tasso di incremento naturale	Tasso di incremento migratorio	Tasso di incremento totale
252,71	4,32	99,11	3,28	35,06	38,34

Indice di vecchiaia			Indice di invecchiamento		
M	F	M+F	M	F	M+F
55,53	70,16	62,51	10,27	11,73	11,00

Indice di ricambio della popolazione attiva			Indice di dipendenza		
M	F	M+F	M	F	M+F
69,39	86,84	77,98	40,60	40,17	40,38

Popolazione residente per classi di età e sesso
Dati al 1 Gennaio 2005

Comune: ALTOFONTE

Classi di età (anni)	Maschi	Femmine	Totale	
			M + F	perc.
0 - 4	287	278	565	5,86
5 - 9	279	280	559	5,79
10 - 14	303	279	582	6,03
15 - 19	313	282	595	6,17
20 - 24	359	316	675	7,00
25 - 29	355	397	752	7,79
30 - 34	407	413	820	8,50
35 - 39	372	409	781	8,09
40 - 44	353	361	714	7,40
45 - 49	295	328	623	6,46
50 - 54	259	295	554	5,74
55 - 59	292	275	567	5,88
60 - 64	225	241	466	4,83
65 - 69	202	211	413	4,28
70 - 74	174	200	374	3,88
75 - 79	135	144	279	2,89
80 - 84	55	83	138	1,43
85 - 89	24	54	78	0,81
90 - 94	14	24	38	0,39
95 - 99	3	2	5	0,05
100 e più	0	0	0	0,00

Fonte: ISTAT

Distribuzione per sesso e classi di età quinquennali della
popolazione residente (valori percentuali)
Comune: ALTOFONTE

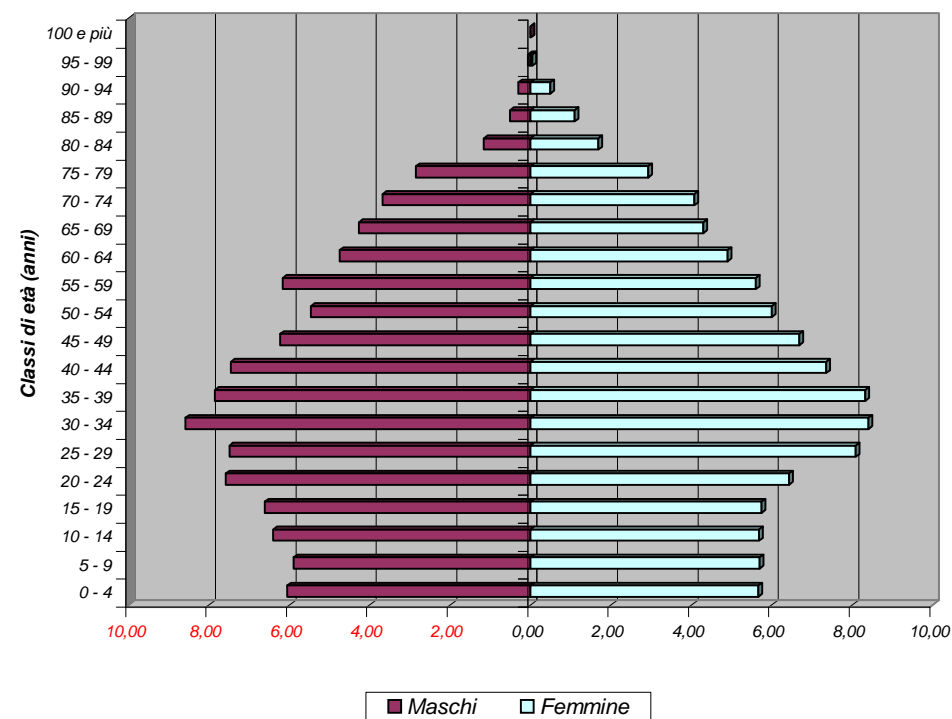

Bilancio demografico e popolazione residente per sesso dei comuni della provincia di Palermo - Anno 2005

Comune: ALTOFONTE		<i>Maschi M</i>	<i>Femmine F</i>	<i>Totale M + F</i>
<i>Popolazione al 1° gennaio</i>		4739	4910	9649
<i>Movimento naturale</i>	<i>Nati vivi</i>	59	60	119
	<i>Morti</i>	31	30	61
	<i>Saldo naturale</i>	28	30	58
<i>Movimento migratorio</i>	<i>Iscritti da altri comuni</i>	162	138	300
	<i>Iscritti dall'estero</i>	4	6	10
	<i>Altri iscritti</i>	0	0	0
	<i>Cancellati da altri comuni</i>	157	151	308
	<i>Cancellati dall'estero</i>	1	0	1
	<i>Altri cancellati</i>	0	0	0
	<i>Totale Iscritti</i>	166	144	310
	<i>Totale cancellati</i>	158	151	309
	<i>Saldo migratorio</i>	8	-7	1
<i>Saldo movimento anagrafico</i>		36	23	59
<i>Popolazione al 31 dicembre</i>		4775	4933	9708

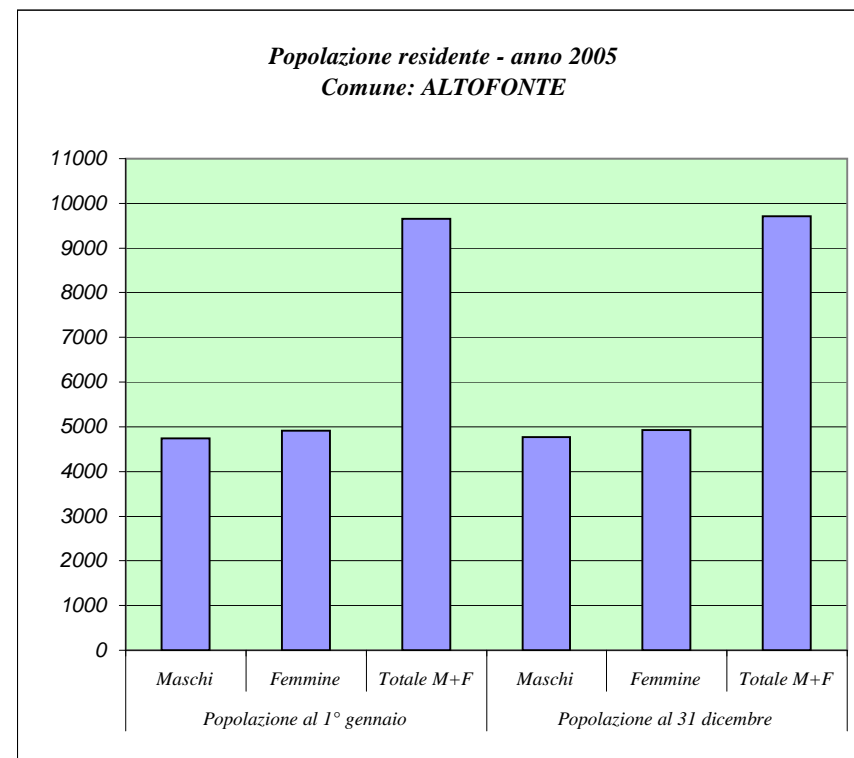

Fonte: ISTAT

PROVINCIA REGIONALE DI PALERMO

Principali indicatori della struttura della popolazione residente

Dati al 1 Gennaio 2005

Comune: ALTOFONTE

Tasso di natalità			Tasso di mortalità		
M	F	M+F	M	F	M+F
12,40	12,19	12,30	6,52	6,10	6,30

Densità demografica (Ab./Kmq)	Tasso di fecondità totale	Rapporto di mascolinità	Tasso di incremento naturale	Tasso di incremento migratorio	Tasso di incremento totale
275,25	4,23	96,52	6,01	0,10	6,11

Indice di vecchiaia			Indice di invecchiamento		
M	F	M+F	M	F	M+F
69,85	85,78	77,67	12,81	14,62	13,73

Indice di ricambio della popolazione attiva			Indice di dipendenza		
M	F	M+F	M	F	M+F
71,88	85,46	78,32	45,70	46,88	46,30

Popolazione residente per classi di età e sesso
Dati al 1 Gennaio 2005

Comune: BAGHERIA

Classi di età (anni)	Maschi	Femmine	Totale	
			M + F	perc.
0 - 4	1561	1549	3110	5,83
5 - 9	1632	1534	3166	5,93
10 - 14	1814	1784	3598	6,74
15 - 19	1913	1887	3800	7,12
20 - 24	1931	1832	3763	7,05
25 - 29	2034	2034	4068	7,62
30 - 34	2024	2248	4272	8,00
35 - 39	2107	2223	4330	8,11
40 - 44	1945	2043	3988	7,47
45 - 49	1675	1821	3496	6,55
50 - 54	1503	1546	3049	5,71
55 - 59	1425	1478	2903	5,44
60 - 64	1101	1162	2263	4,24
65 - 69	1065	1239	2304	4,32
70 - 74	933	1116	2049	3,84
75 - 79	691	903	1594	2,99
80 - 84	408	603	1011	1,89
85 - 89	136	246	382	0,72
90 - 94	60	142	202	0,38
95 - 99	8	21	29	0,05
100 e più	0	4	4	0,01

Fonte: ISTAT

Distribuzione per sesso e classi di età quinquennali della popolazione residente (valori percentuali)
Comune: BAGHERIA

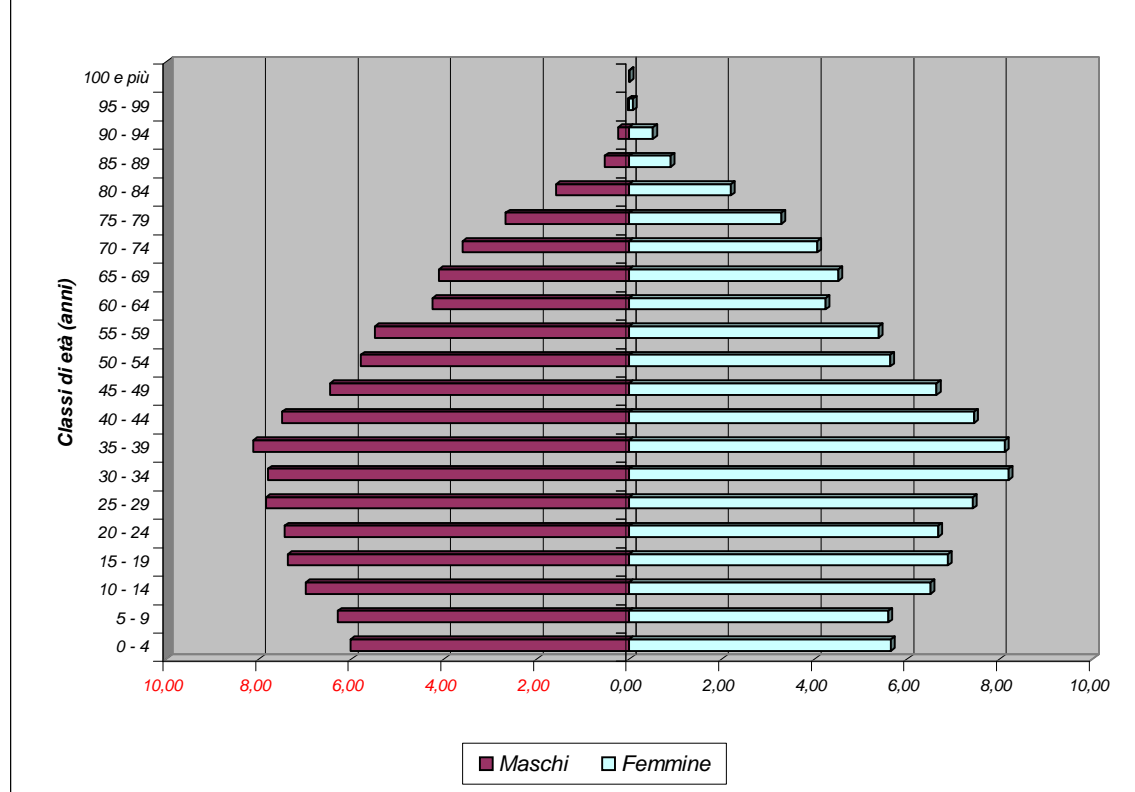

Bilancio demografico e popolazione residente per sesso dei comuni della provincia di Palermo - Anno 2005

Comune: BAGHERIA		<i>Maschi M</i>	<i>Femmine F</i>	<i>Totale M + F</i>
<i>Popolazione al 1° gennaio</i>		25966	27415	53381
<i>Movimento naturale</i>	<i>Nati vivi</i>	320	302	622
	<i>Morti</i>	232	170	402
	<i>Saldo naturale</i>	88	132	220
<i>Movimento migratorio</i>	<i>Iscritti da altri comuni</i>	626	644	1270
	<i>Iscritti dall'estero</i>	32	50	82
	<i>Altri iscritti</i>	506	503	1009
	<i>Cancellati da altri comuni</i>	705	683	1388
	<i>Cancellati dall'estero</i>	22	21	43
	<i>Altri cancellati</i>	13	10	23
	<i>Totale Iscritti</i>	1164	1197	2361
	<i>Totale cancellati</i>	740	714	1454
	<i>Saldo migratorio</i>	424	483	907
<i>Saldo movimento anagrafico</i>		512	615	1127
<i>Popolazione al 31 dicembre</i>		26478	28030	54508

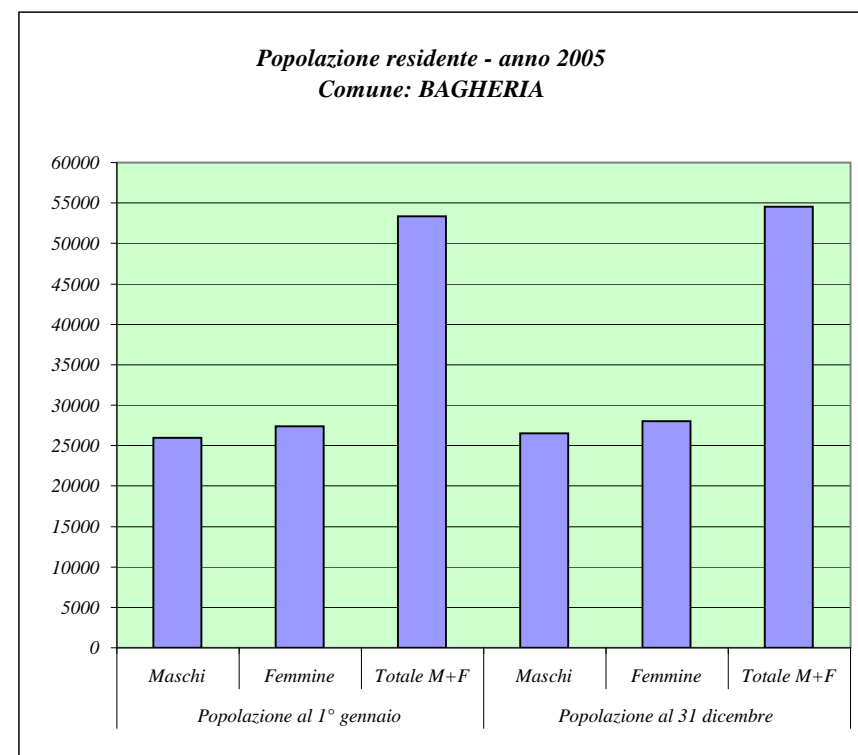

Fonte: ISTAT

PROVINCIA REGIONALE DI PALERMO

Principali indicatori della struttura della popolazione residente

Dati al 1 Gennaio 2005

Comune: BAGHERIA

Tasso di natalità			Tasso di mortalità		
M	F	M+F	M	F	M+F
12,20	10,89	11,53	8,85	6,13	7,45

Densità demografica (Ab./Kmq)	Tasso di fecondità totale	Rapporto di mascolinità	Tasso di incremento naturale	Tasso di incremento migratorio	Tasso di incremento totale
1836,52	4,59	94,71	4,12	16,99	21,11

Indice di vecchiaia			Indice di invecchiamento		
M	F	M+F	M	F	M+F
65,93	87,82	76,72	12,71	15,59	14,19

Indice di ricambio della popolazione attiva			Indice di dipendenza		
M	F	M+F	M	F	M+F
57,55	61,58	59,55	47,05	50,02	48,56

Popolazione residente per classi di età e sesso
Dati al 1 Gennaio 2005

Comune: BALESTRATE

Classi di età (anni)	Maschi	Femmine	Totale	
			M + F	perc.
0 - 4	153	130	283	4,84
5 - 9	144	140	284	4,85
10 - 14	186	168	354	6,05
15 - 19	176	174	350	5,98
20 - 24	187	178	365	6,24
25 - 29	175	188	363	6,20
30 - 34	209	201	410	7,00
35 - 39	187	211	398	6,80
40 - 44	188	228	416	7,11
45 - 49	186	194	380	6,49
50 - 54	180	205	385	6,58
55 - 59	171	172	343	5,86
60 - 64	147	188	335	5,72
65 - 69	162	180	342	5,84
70 - 74	149	164	313	5,35
75 - 79	113	147	260	4,44
80 - 84	71	96	167	2,85
85 - 89	25	43	68	1,16
90 - 94	17	16	33	0,56
95 - 99	0	4	4	0,07
100 e più	0	0	0	0,00

Distribuzione per sesso e classi di età quinquennali della popolazione residente (valori percentuali)
Comune: BALESTRATE

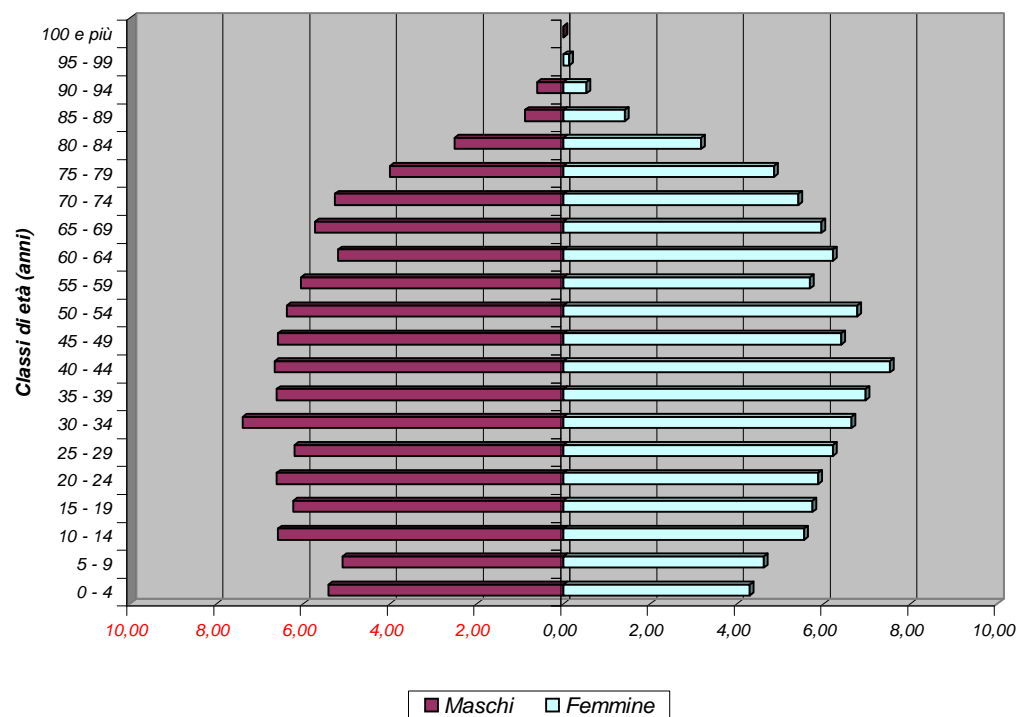

Bilancio demografico e popolazione residente per sesso dei comuni della provincia di Palermo - Anno 2005

Comune:BALESTRATE		<i>Maschi</i> <i>M</i>	<i>Femmine</i> <i>F</i>	<i>Totale</i> <i>M + F</i>
<i>Popolazione al 1° gennaio</i>		2826	3027	5853
<i>Movimento naturale</i>	<i>Nati vivi</i>	28	25	53
	<i>Morti</i>	30	24	54
	<i>Saldo naturale</i>	-2	1	-1
<i>Movimento migratorio</i>	<i>Iscritti da altri comuni</i>	88	59	147
	<i>Iscritti dall'estero</i>	35	33	68
	<i>Altri iscritti</i>	0	0	0
	<i>Cancellati da altri comuni</i>	57	59	116
	<i>Cancellati dall'estero</i>	12	6	18
	<i>Altri cancellati</i>	0	0	0
	<i>Totale Iscritti</i>	123	92	215
	<i>Totale cancellati</i>	69	65	134
	<i>Saldo migratorio</i>	54	27	81
<i>Saldo movimento anagrafico</i>		52	28	80
<i>Popolazione al 31 dicembre</i>		2878	3055	5933

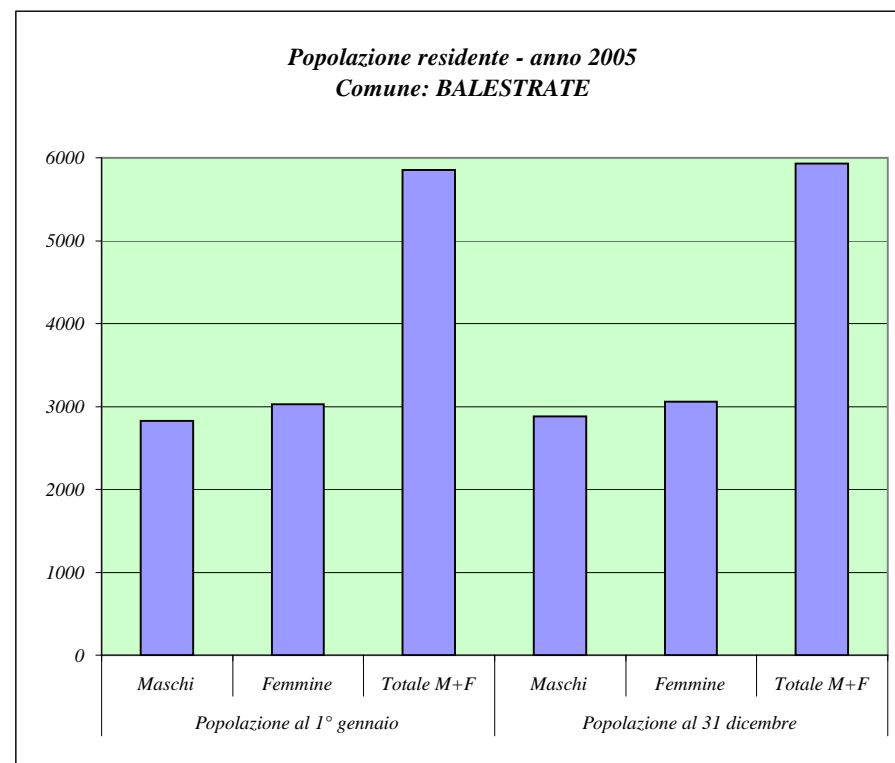

Fonte: ISTAT

PROVINCIA REGIONALE DI PALERMO

Principali indicatori della struttura della popolazione residente

Dati al 1 Gennaio 2005

Comune: BALESTRATE

Tasso di natalità			Tasso di mortalità		
M	F	M+F	M	F	M+F
9,82	8,22	8,99	10,52	7,89	9,16
Densità demografica (Ab./Kmq)	Tasso di fecondità totale	Rapporto di mascolinità	Tasso di incremento naturale	Tasso di incremento migratorio	Tasso di incremento totale
1545,05	2,77	93,36	-0,17	13,84	13,67
Indice di vecchiaia			Indice di invecchiamento		
M	F	M+F	M	F	M+F
111,18	148,40	128,88	19,00	21,47	20,28
Indice di ricambio della popolazione attiva			Indice di dipendenza		
M	F	M+F	M	F	M+F
83,52	108,05	95,71	56,48	56,11	56,29

Popolazione residente per classi di età e sesso
Dati al 1 Gennaio 2005

Comune: BAUCINA

Classi di età (anni)	Maschi	Femmine	Totale	
			M + F	perc.
0 - 4	59	39	98	4,89
5 - 9	68	52	120	5,99
10 - 14	58	49	107	5,34
15 - 19	52	46	98	4,89
20 - 24	50	49	99	4,94
25 - 29	72	61	133	6,64
30 - 34	66	69	135	6,74
35 - 39	84	72	156	7,79
40 - 44	67	69	136	6,79
45 - 49	69	49	118	5,89
50 - 54	39	57	96	4,79
55 - 59	47	66	113	5,64
60 - 64	49	53	102	5,09
65 - 69	55	77	132	6,59
70 - 74	56	62	118	5,89
75 - 79	61	63	124	6,19
80 - 84	28	40	68	3,39
85 - 89	8	25	33	1,65
90 - 94	7	6	13	0,65
95 - 99	2	1	3	0,15
100 e più	0	1	1	0,05

Fonte: ISTAT

Distribuzione per sesso e classi di età quinquennali della popolazione residente (valori percentuali)
Comune: BAUCINA

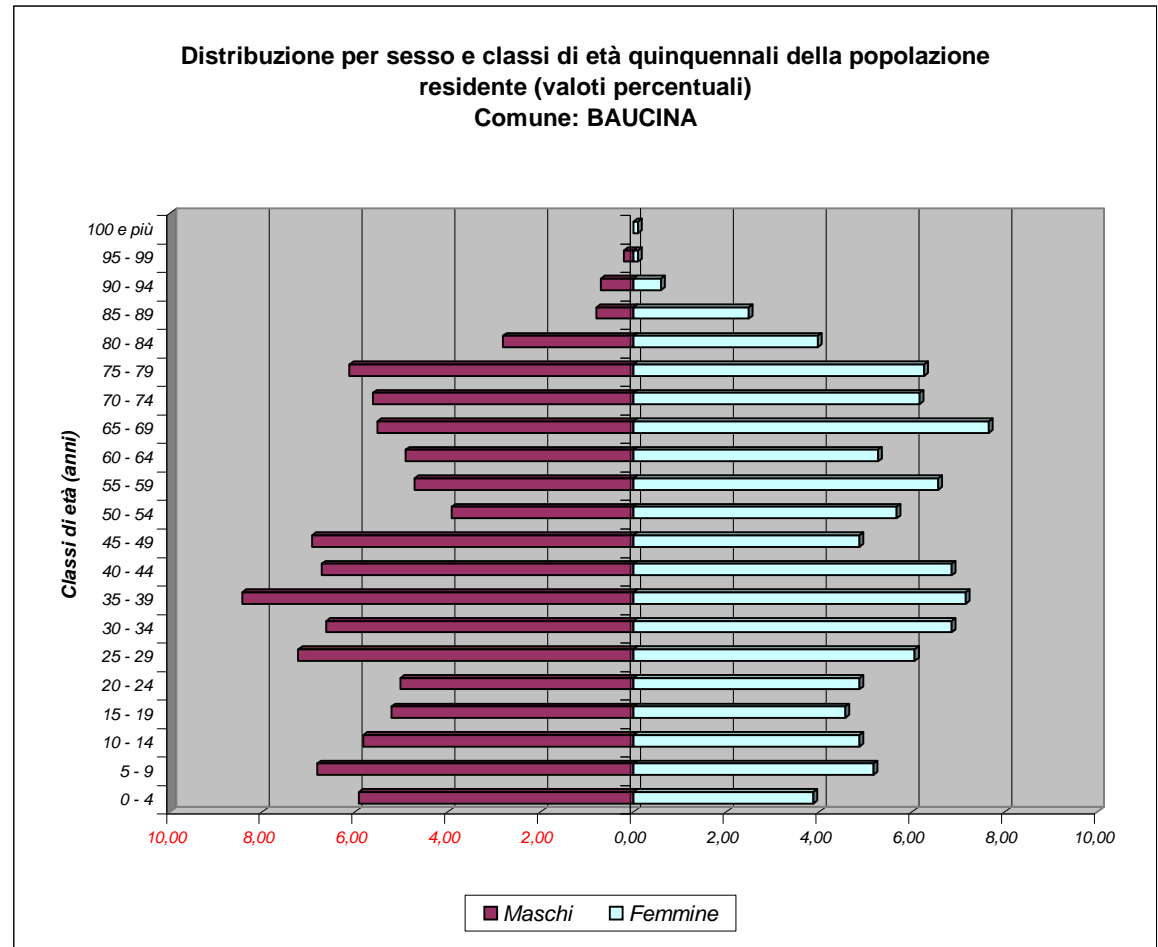

Bilancio demografico e popolazione residente per sesso dei comuni della provincia di Palermo - Anno 2005

Comune: BAUCINA		<i>Maschi</i> <i>M</i>	<i>Femmine</i> <i>F</i>	<i>Totale</i> <i>M + F</i>
<i>Popolazione al 1° gennaio</i>		997	1006	2003
<i>Movimento naturale</i>	<i>Nati vivi</i>	17	7	24
	<i>Morti</i>	17	10	27
	<i>Saldo naturale</i>	0	-3	-3
<i>Movimento migratorio</i>	<i>Iscritti da altri comuni</i>	16	18	34
	<i>Iscritti dall'estero</i>	1	7	8
	<i>Altri iscritti</i>	0	0	0
	<i>Cancellati da altri comuni</i>	23	26	49
	<i>Cancellati dall'estero</i>	0	1	1
	<i>Altri cancellati</i>	0	0	0
	<i>Totale Iscritti</i>	17	25	42
	<i>Totale cancellati</i>	23	27	50
	<i>Saldo migratorio</i>	-6	-2	-8
<i>Saldo movimento anagrafico</i>		-6	-5	-11
<i>Popolazione al 31 dicembre</i>		991	1001	1992

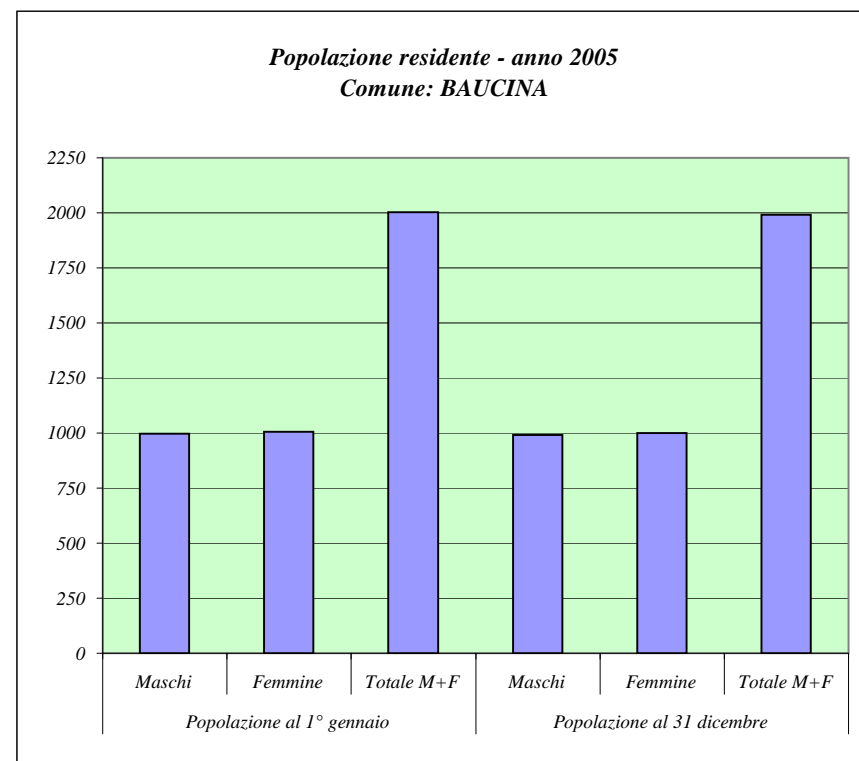

Fonte: ISTAT

PROVINCIA REGIONALE DI PALERMO

Principali indicatori della struttura della popolazione residente

Dati al 1 Gennaio 2005

Comune: BAUCINA

Tasso di natalità			Tasso di mortalità		
M	F	M+F	M	F	M+F
17,10	6,98	12,02	17,10	9,97	13,52

Densità demografica (Ab./Kmq)	Tasso di fecondità totale	Rapporto di mascolinità	Tasso di incremento naturale	Tasso di incremento migratorio	Tasso di incremento totale
81,84	5,06	99,11	-1,50	-3,99	-5,49

Indice di vecchiaia			Indice di invecchiamento		
M	F	M+F	M	F	M+F
117,30	196,43	151,38	21,77	27,34	24,56

Indice di ricambio della popolazione attiva			Indice di dipendenza		
M	F	M+F	M	F	M+F
94,23	115,22	104,08	67,56	70,22	68,89

Popolazione residente per classi di età e sesso
Dati al 1 Gennaio 2005

Comune: BELMONTE MEZZAGNO

Classi di età (anni)	Maschi	Femmine	Totale	
			M + F	perc.
0 - 4	370	344	714	6,85
5 - 9	350	292	642	6,16
10 - 14	387	362	749	7,19
15 - 19	398	360	758	7,27
20 - 24	431	381	812	7,79
25 - 29	378	435	813	7,80
30 - 34	394	421	815	7,82
35 - 39	377	384	761	7,30
40 - 44	380	407	787	7,55
45 - 49	341	336	677	6,49
50 - 54	289	313	602	5,78
55 - 59	264	237	501	4,81
60 - 64	193	202	395	3,79
65 - 69	194	217	411	3,94
70 - 74	176	203	379	3,64
75 - 79	148	148	296	2,84
80 - 84	95	110	205	1,97
85 - 89	33	38	71	0,68
90 - 94	15	16	31	0,30
95 - 99	2	3	5	0,05
100 e più	0	0	0	0,00

Fonte: ISTAT

Distribuzione per sesso e classi di età quinquennali della popolazione residente (valori percentuali)
Comune: BELMONTE MEZZAGNO

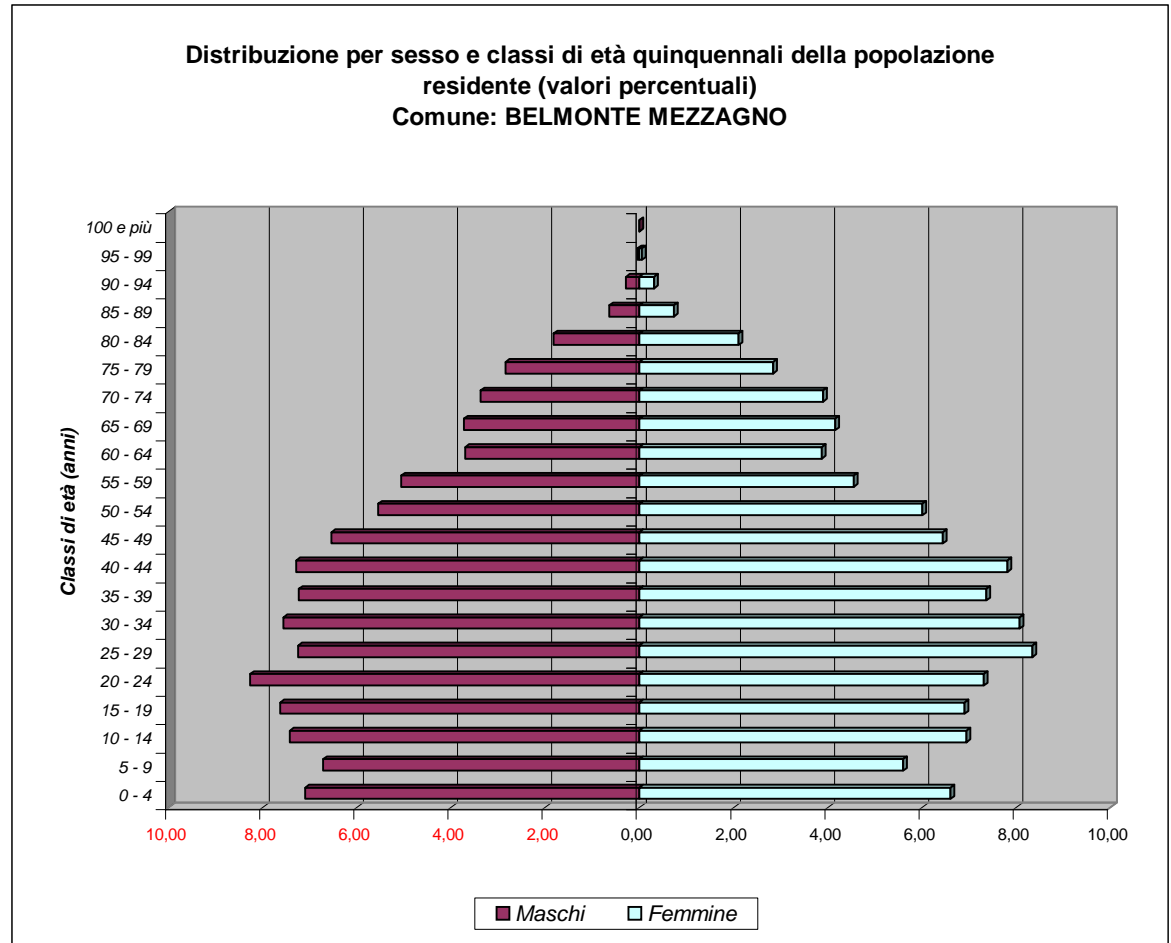

Bilancio demografico e popolazione residente per sesso dei comuni della provincia di Palermo - Anno 2005

Comune: BELMONTE MEZZAGNO		<i>Maschi</i> <i>M</i>	<i>Femmine</i> <i>F</i>	<i>Totale</i> <i>M + F</i>
<i>Popolazione al 1° gennaio</i>		5215	5209	10424
<i>Movimento naturale</i>	<i>Nati vivi</i>	66	74	140
	<i>Morti</i>	49	21	70
	<i>Saldo naturale</i>	17	53	70
<i>Movimento migratorio</i>	<i>Iscritti da altri comuni</i>	87	82	169
	<i>Iscritti dall'estero</i>	3	0	3
	<i>Altri iscritti</i>	1	0	1
	<i>Cancellati da altri comuni</i>	103	112	215
	<i>Cancellati dall'estero</i>	1	0	1
	<i>Altri cancellati</i>	1	0	1
	<i>Totale Iscritti</i>	91	82	173
	<i>Totale cancellati</i>	105	112	217
	<i>Saldo migratorio</i>	-14	-30	-44
<i>Saldo movimento anagrafico</i>		3	23	26
<i>Popolazione al 31 dicembre</i>		5218	5232	10450

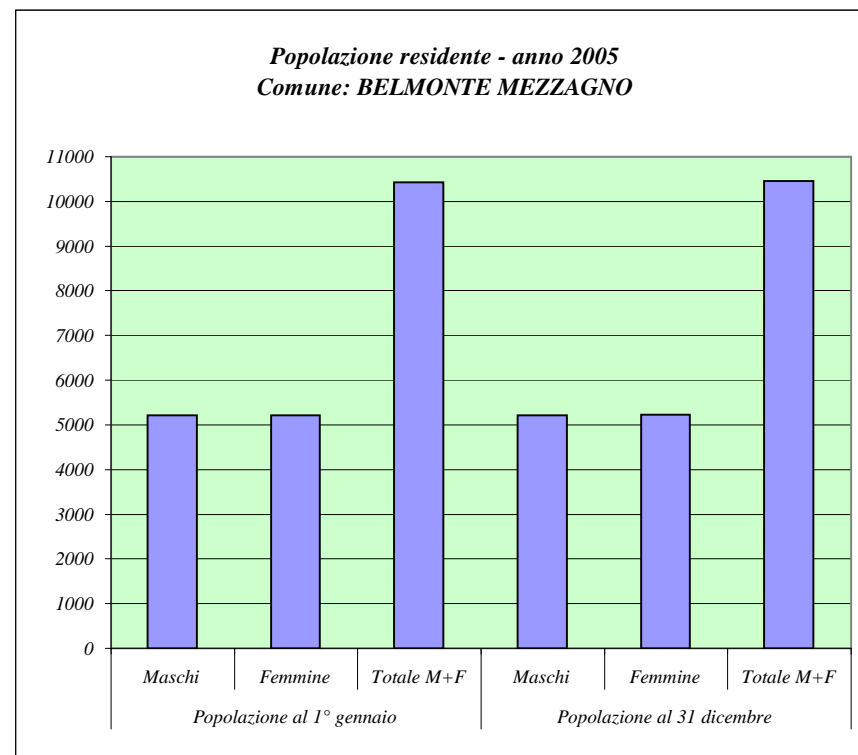

Fonte: ISTAT

PROVINCIA REGIONALE DI PALERMO

Principali indicatori della struttura della popolazione residente

Dati al 1 Gennaio 2005

Comune: BELMONTE MEZZAGNO

Tasso di natalità			Tasso di mortalità		
M	F	M+F	M	F	M+F
12,65	14,17	13,41	9,39	4,02	6,71

Densità demografica (Ab./Kmq)	Tasso di fecondità totale	Rapporto di mascolinità	Tasso di incremento naturale	Tasso di incremento migratorio	Tasso di incremento totale
357,88	5,95	100,12	6,72	-4,22	2,49

Indice di vecchiaia			Indice di invecchiamento		
M	F	M+F	M	F	M+F
59,89	73,65	66,41	12,71	14,11	13,41

Indice di ricambio della popolazione attiva			Indice di dipendenza		
M	F	M+F	M	F	M+F
48,49	56,11	52,11	51,38	49,86	50,61

Popolazione residente per classi di età e sesso
Dati al 1 Gennaio 2005

Comune: BISACQUINO

Classi di età (anni)	Maschi	Femmine	Totale	
			M + F	perc.
0 - 4	117	97	214	4,18
5 - 9	139	107	246	4,81
10 - 14	128	163	291	5,68
15 - 19	155	136	291	5,68
20 - 24	137	145	282	5,51
25 - 29	167	125	292	5,70
30 - 34	161	180	341	6,66
35 - 39	180	187	367	7,17
40 - 44	188	169	357	6,97
45 - 49	130	142	272	5,31
50 - 54	147	141	288	5,63
55 - 59	117	154	271	5,29
60 - 64	115	135	250	4,88
65 - 69	145	187	332	6,49
70 - 74	135	179	314	6,13
75 - 79	142	175	317	6,19
80 - 84	107	148	255	4,98
85 - 89	27	52	79	1,54
90 - 94	26	27	53	1,04
95 - 99	2	4	6	0,12
100 e più	1	0	1	0,02

Fonte: ISTAT

Distribuzione per sesso e classi di età quinquennali della popolazione residente (valori percentuali)
Comune: BISACQUINO

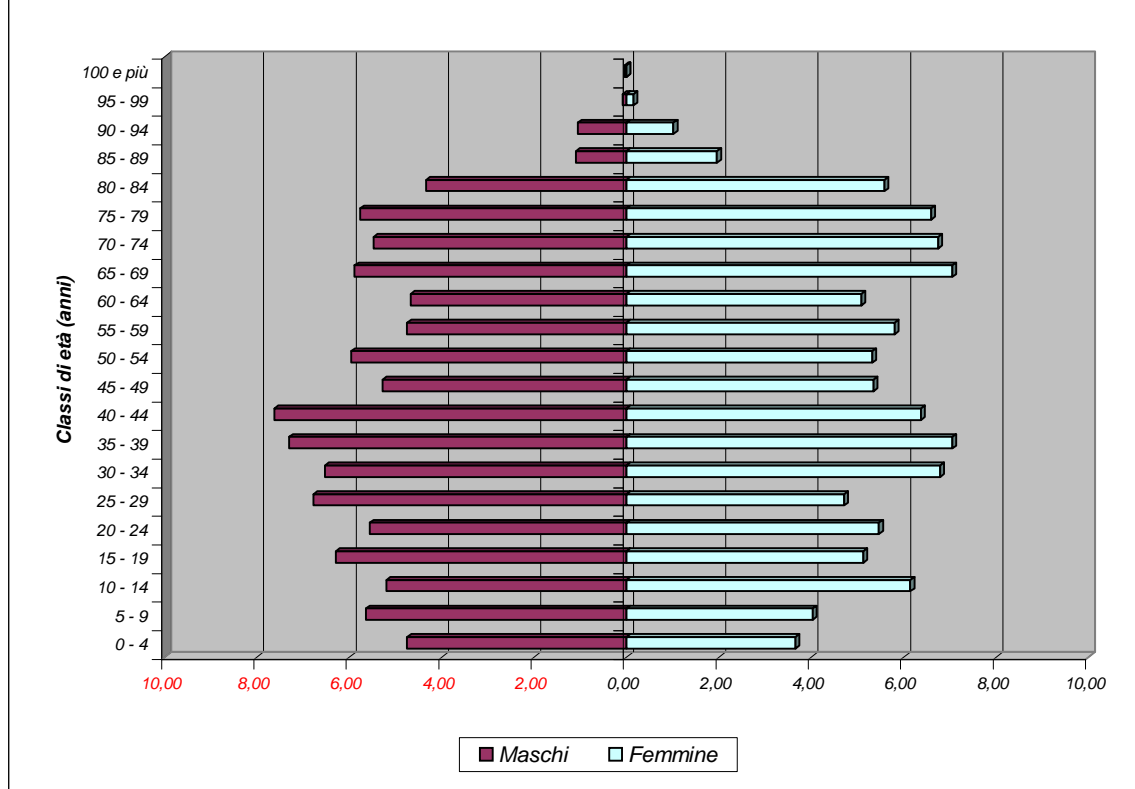

Bilancio demografico e popolazione residente per sesso dei comuni della provincia di Palermo - Anno 2005

Comune: BISACQUINO		Maschi M	Femmine F	Totale M + F
<i>Popolazione al 1° gennaio</i>		2466	2653	5119
<i>Movimento naturale</i>	<i>Nati vivi</i>	26	26	52
	<i>Morti</i>	38	31	69
	<i>Saldo naturale</i>	-12	-5	-17
<i>Movimento migratorio</i>	<i>Iscritti da altri comuni</i>	18	17	35
	<i>Iscritti dall'estero</i>	3	3	6
	<i>Altri iscritti</i>	0	0	0
	<i>Cancellati da altri comuni</i>	31	26	57
	<i>Cancellati dall'estero</i>	3	3	6
	<i>Altri cancellati</i>	0	0	0
	<i>Totale Iscritti</i>	21	20	41
	<i>Totale cancellati</i>	34	29	63
	<i>Saldo migratorio</i>	-13	-9	-22
<i>Saldo movimento anagrafico</i>		-25	-14	-39
<i>Popolazione al 31 dicembre</i>		2441	2639	5080

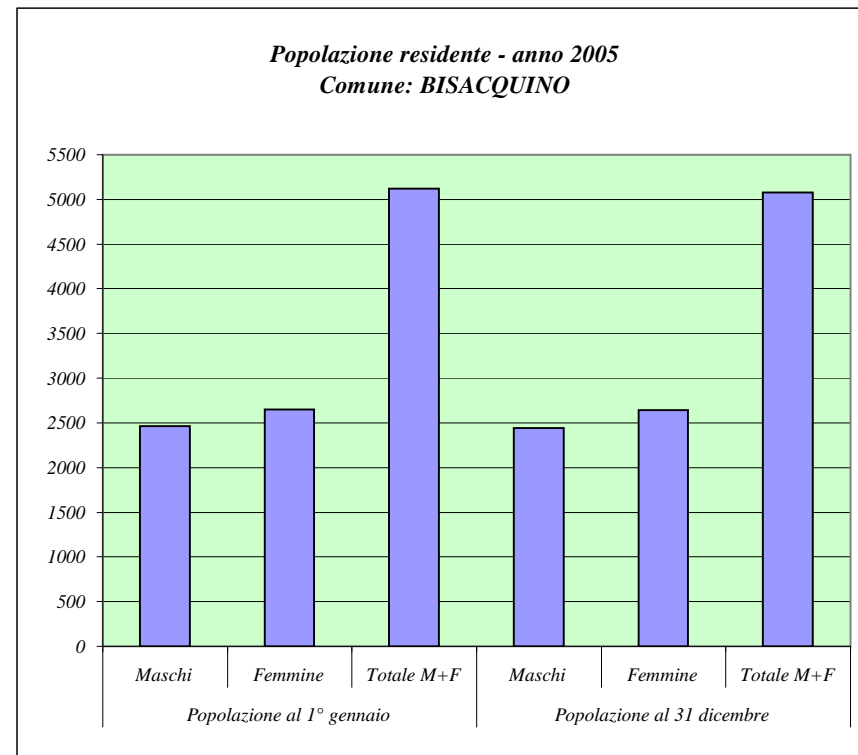

Fonte: ISTAT

PROVINCIA REGIONALE DI PALERMO

Principali indicatori della struttura della popolazione residente

Dati al 1 Gennaio 2005

Comune: BISACQUINO

Tasso di natalità			Tasso di mortalità		
M	F	M+F	M	F	M+F
10,60	9,83	10,20	15,49	11,72	13,53

Densità demografica (Ab./Kmq)	Tasso di fecondità totale	Rapporto di mascolinità	Tasso di incremento naturale	Tasso di incremento migratorio	Tasso di incremento totale
78,47	3,69	92,95	-3,32	-4,30	-7,62

Indice di vecchiaia			Indice di invecchiamento		
M	F	M+F	M	F	M+F
152,34	210,35	180,69	23,72	29,10	26,51

Indice di ricambio della popolazione attiva			Indice di dipendenza		
M	F	M+F	M	F	M+F
74,19	99,26	85,91	64,73	75,23	70,01

Popolazione residente per classi di età e sesso
Dati al 1 Gennaio 2005

Comune: BLUFI

Classi di età (anni)	Maschi	Femmine	Totale	
			M + F	perc.
0 - 4	22	25	47	3,47
5 - 9	25	22	47	3,47
10 - 14	29	24	53	3,91
15 - 19	32	25	57	4,21
20 - 24	33	38	71	5,24
25 - 29	43	34	77	5,68
30 - 34	41	43	84	6,20
35 - 39	31	44	75	5,54
40 - 44	33	34	67	4,94
45 - 49	30	37	67	4,94
50 - 54	21	29	50	3,69
55 - 59	32	37	69	5,09
60 - 64	37	48	85	6,27
65 - 69	45	61	106	7,82
70 - 74	58	55	113	8,34
75 - 79	45	63	108	7,97
80 - 84	17	21	38	2,80
85 - 89	11	16	27	1,99
90 - 94	6	7	13	0,96
95 - 99	1	0	1	0,07
100 e più	100	0	100	7,38

Fonte: ISTAT

Distribuzione per sesso e classi di età quinquennali della popolazione residente (valori percentuali)
Comune: BLUFI

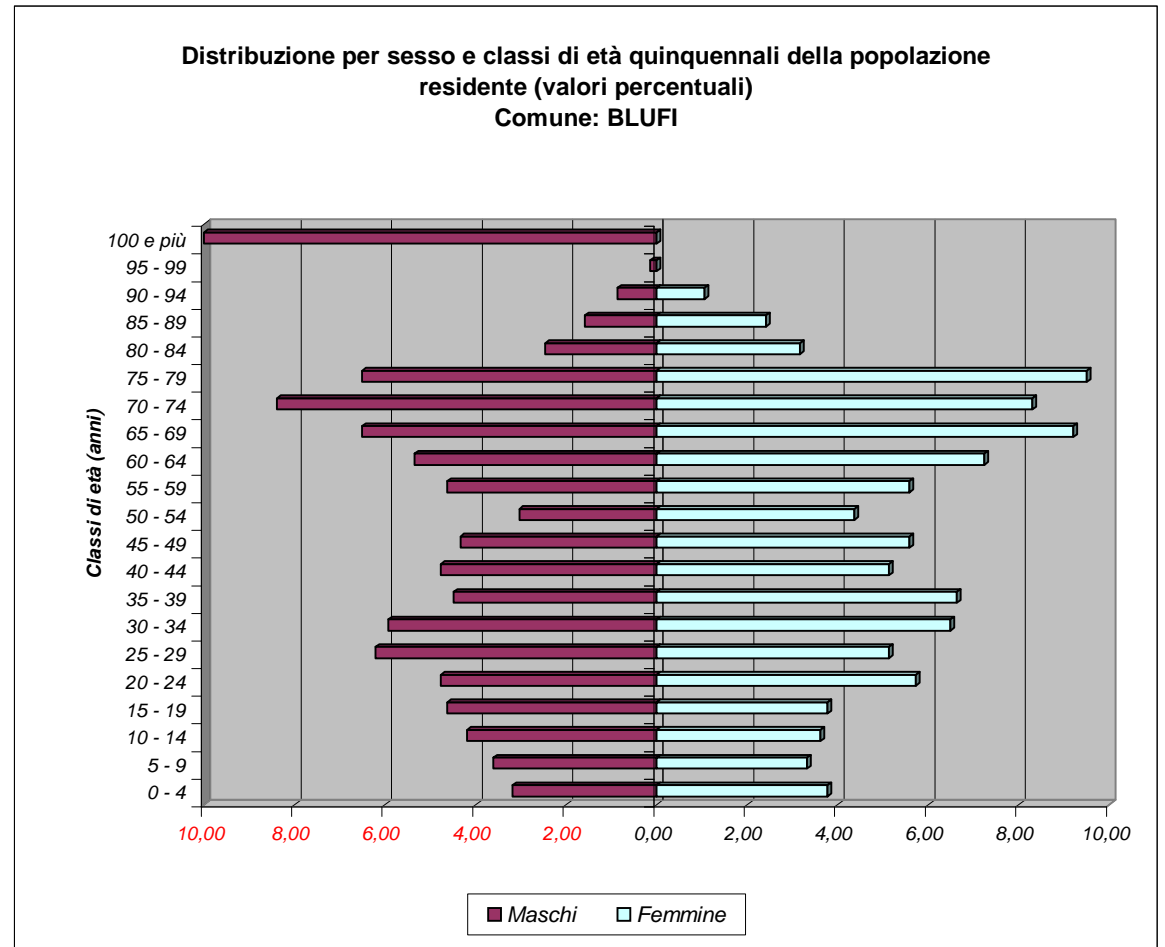

Bilancio demografico e popolazione residente per sesso dei comuni della provincia di Palermo - Anno 2005

Comune: BLUFI		<i>Maschi</i> <i>M</i>	<i>Femmine</i> <i>F</i>	<i>Totale</i> <i>M + F</i>
<i>Popolazione al 1° gennaio</i>		547	622	1169
<i>Movimento naturale</i>	<i>Nati vivi</i>	4	4	8
	<i>Morti</i>	7	9	16
	<i>Saldo naturale</i>	-3	-5	-8
<i>Movimento migratorio</i>	<i>Iscritti da altri comuni</i>	10	8	18
	<i>Iscritti dall'estero</i>	1	3	4
	<i>Altri iscritti</i>	0	0	0
	<i>Cancellati da altri comuni</i>	6	7	13
	<i>Cancellati dall'estero</i>	0	1	1
	<i>Altri cancellati</i>	0	0	0
	<i>Totale Iscritti</i>	11	11	22
	<i>Totale cancellati</i>	6	8	14
	<i>Saldo migratorio</i>	5	3	8
<i>Saldo movimento anagrafico</i>		2	-2	0
<i>Popolazione al 31 dicembre</i>		549	620	1169

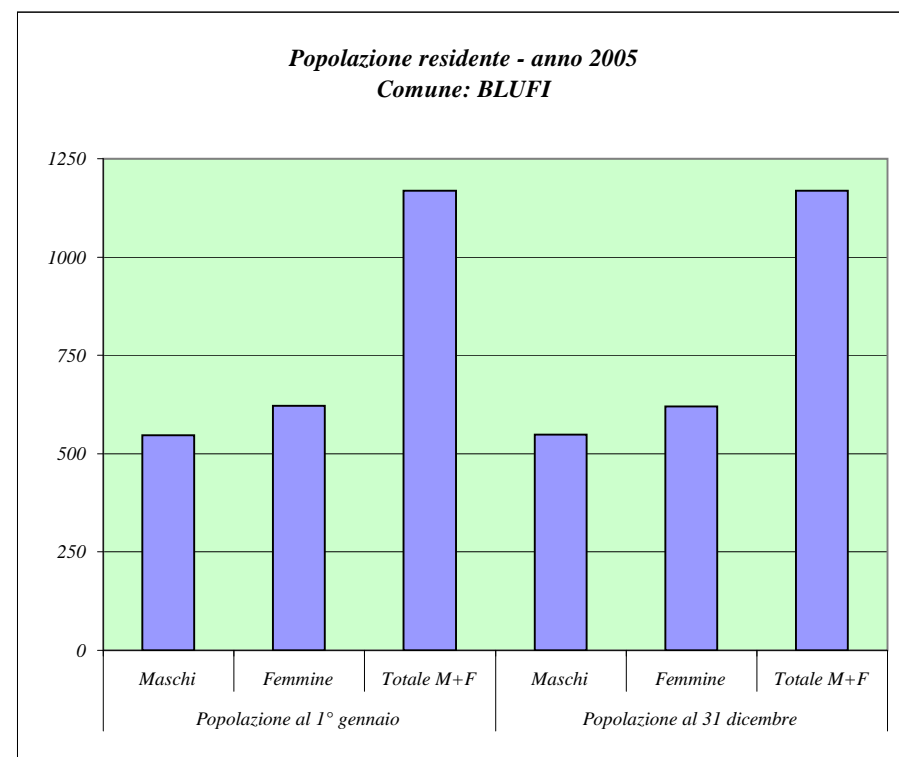

Fonte: ISTAT

PROVINCIA REGIONALE DI PALERMO

Principali indicatori della struttura della popolazione residente

Dati al 1 Gennaio 2005

Comune: BLUFI

Tasso di natalità			Tasso di mortalità		
M	F	M+F	M	F	M+F
7,30	6,44	6,84	12,77	14,49	13,69

Densità demografica (Ab./Kmq)	Tasso di fecondità totale	Rapporto di mascolinità	Tasso di incremento naturale	Tasso di incremento migratorio	Tasso di incremento totale
56,86	2,75	104,37	-6,84	6,84	0,00

Indice di vecchiaia			Indice di invecchiamento		
M	F	M+F	M	F	M+F
372,37	314,08	344,22	40,90	33,63	37,34

Indice di ricambio della popolazione attiva			Indice di dipendenza		
M	F	M+F	M	F	M+F
115,63	192,00	149,12	107,81	79,67	93,02

Popolazione residente per classi di età e sesso
Dati al 1 Gennaio 2005

Comune: BOLOGNETTA

Classi di età (anni)	Maschi	Femmine	Totale	
			M + F	perc.
0 - 4	92	100	192	5,29
5 - 9	123	85	208	5,73
10 - 14	102	113	215	5,92
15 - 19	113	94	207	5,70
20 - 24	135	114	249	6,86
25 - 29	140	148	288	7,93
30 - 34	128	149	277	7,63
35 - 39	139	125	264	7,27
40 - 44	126	135	261	7,19
45 - 49	112	109	221	6,08
50 - 54	91	121	212	5,84
55 - 59	100	114	214	5,89
60 - 64	119	114	233	6,42
65 - 69	93	85	178	4,90
70 - 74	91	95	186	5,12
75 - 79	54	55	109	3,00
80 - 84	30	37	67	1,84
85 - 89	10	19	29	0,80
90 - 94	6	9	15	0,41
95 - 99	1	6	7	0,19
100 e più	0	0	0	0,00

Fonte: ISTAT

Distribuzione per sesso e classi di età quinquennali della popolazione residente (valori percentuali)
Comune: BOLOGNETTA

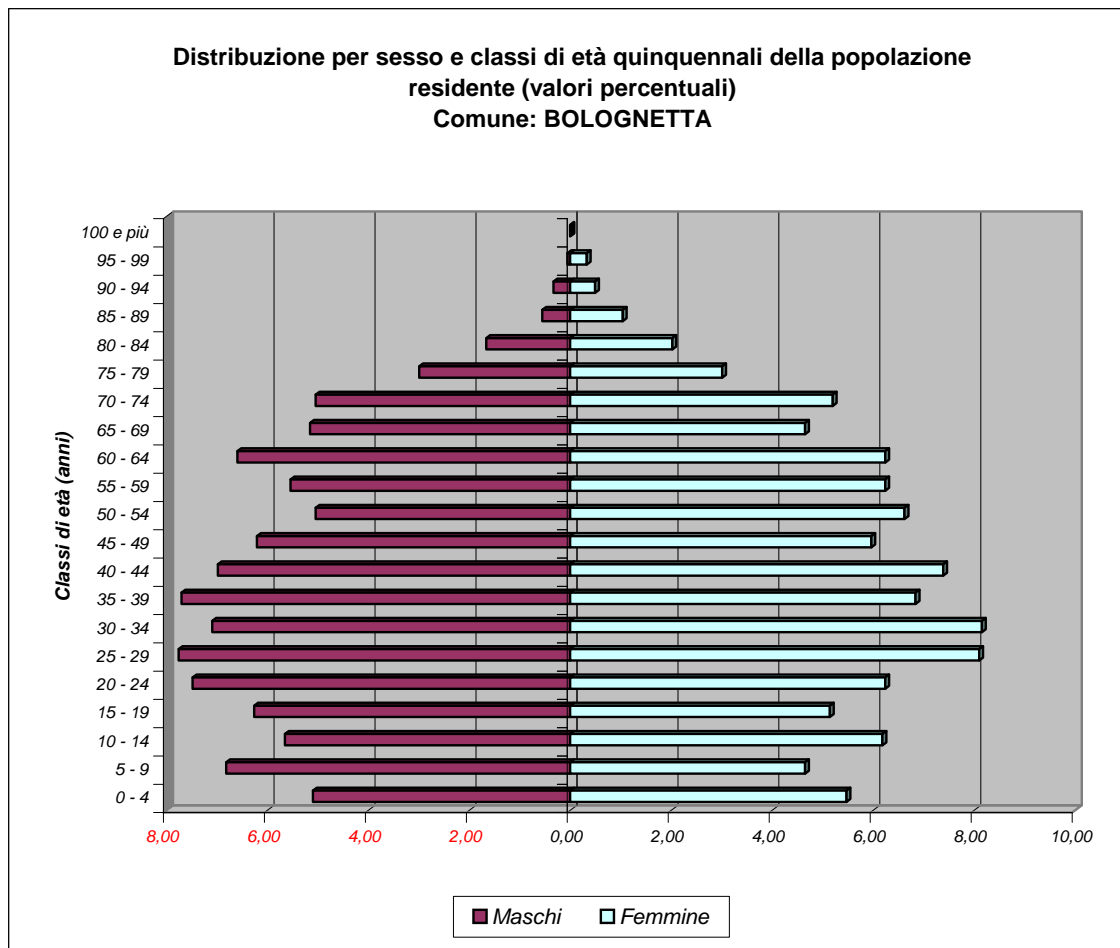

Bilancio demografico e popolazione residente per sesso dei comuni della provincia di Palermo - Anno 2005

Comune: BOLOGNETTA		<i>Maschi</i> <i>M</i>	<i>Femmine</i> <i>F</i>	<i>Totale</i> <i>M + F</i>
<i>Popolazione al 1° gennaio</i>		1805	1827	3632
<i>Movimento naturale</i>	<i>Nati vivi</i>	20	25	45
	<i>Morti</i>	18	15	33
	<i>Saldo naturale</i>	2	10	12
<i>Movimento migratorio</i>	<i>Iscritti da altri comuni</i>	80	81	161
	<i>Iscritti dall'estero</i>	3	2	5
	<i>Altri iscritti</i>	0	0	0
	<i>Cancellati da altri comuni</i>	49	46	95
	<i>Cancellati dall'estero</i>	4	2	6
	<i>Altri cancellati</i>	1	0	1
	<i>Totale Iscritti</i>	83	83	166
	<i>Totale cancellati</i>	54	48	102
	<i>Saldo migratorio</i>	29	35	64
<i>Saldo movimento anagrafico</i>		31	45	76
<i>Popolazione al 31 dicembre</i>		1836	1872	3708

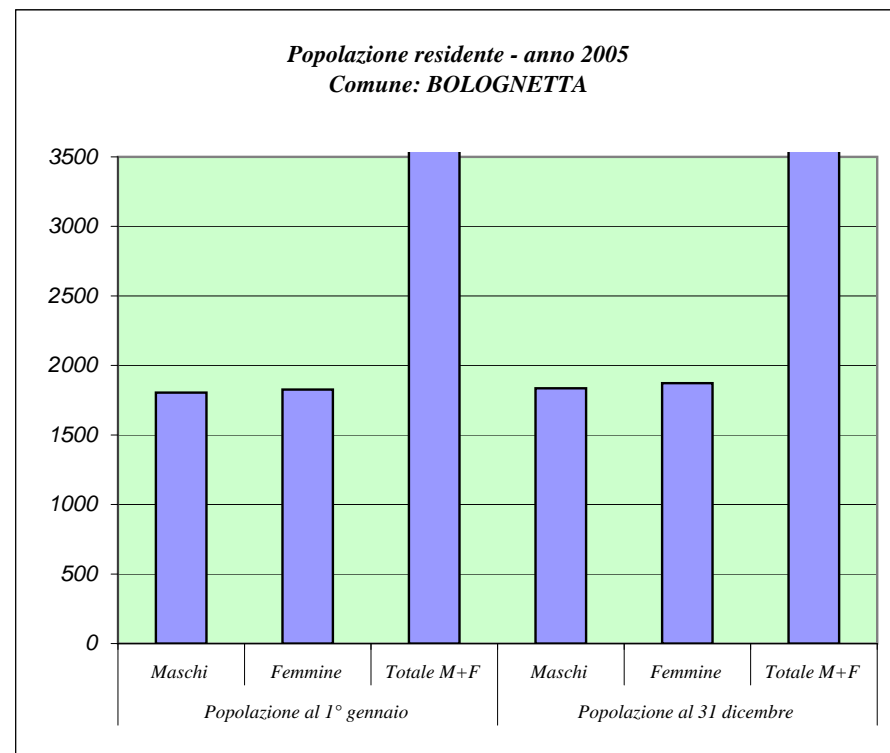

Fonte: ISTAT

Principali indicatori della struttura della popolazione residente

Dati al 1 Gennaio 2000

Comune: BOLOGNETTA

Tasso di natalità			Tasso di mortalità		
M	F	M+F	M	F	M+F
10,99	13,52	12,26	9,89	8,11	8,99
Densità demografica (Ab./Kmq)	Tasso di fecondità totale	Rapporto di mascolinità	Tasso di incremento naturale	Tasso di incremento migratorio	Tasso di incremento totale
134,45	4,69	98,80	3,30	17,62	20,93
Indice di vecchiaia			Indice di invecchiamento		
M	F	M+F	M	F	M+F
89,91	102,68	96,10	15,79	16,75	16,27
Indice di ricambio della popolazione attiva			Indice di dipendenza		
M	F	M+F	M	F	M+F
105,31	121,28	112,56	50,04	49,39	49,71

Popolazione residente per classi di età e sesso
Dati al 1 Gennaio 2005

Comune: BOMPIETRO

Classi di età (anni)	Maschi	Femmine	Totale	
			M + F	perc.
0 - 4	45	21	66	4,02
5 - 9	31	26	57	3,48
10 - 14	32	31	63	3,84
15 - 19	31	26	57	3,48
20 - 24	32	27	59	3,60
25 - 29	48	48	96	5,85
30 - 34	54	52	106	6,46
35 - 39	41	66	107	6,52
40 - 44	48	51	99	6,04
45 - 49	48	34	82	5,00
50 - 54	29	44	73	4,45
55 - 59	30	49	79	4,82
60 - 64	47	58	105	6,40
65 - 69	52	71	123	7,50
70 - 74	56	84	140	8,54
75 - 79	54	79	133	8,11
80 - 84	46	67	113	6,89
85 - 89	18	33	51	3,11
90 - 94	10	16	26	1,59
95 - 99	2	3	5	0,30
100 e più	0	0	0	0,00

Fonte: ISTAT

Distribuzione per sesso e classi di età quinquennali della popolazione residente (valori percentuali)
Comune: BOMPIETRO

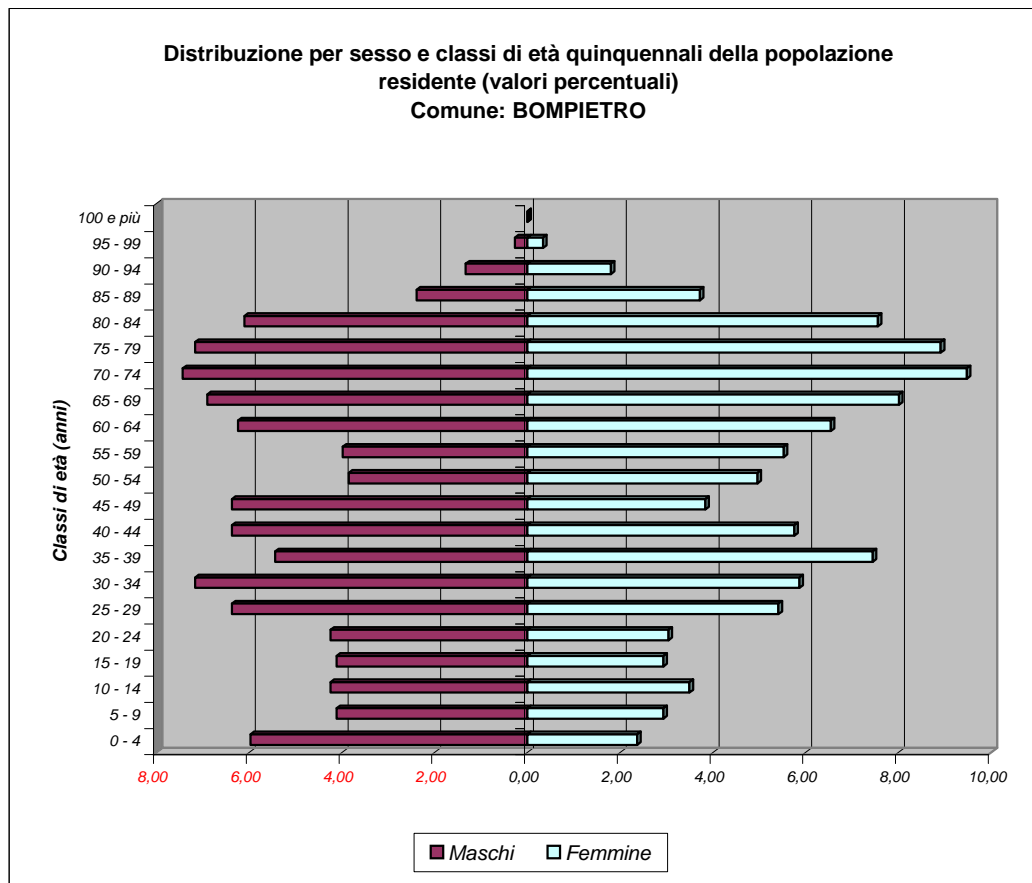

Bilancio demografico e popolazione residente per sesso dei comuni della provincia di Palermo - Anno 2005

Comune: BOMPIETRO		<i>Maschi</i> M	<i>Femmine</i> F	<i>Totale</i> M + F
<i>Popolazione al 1° gennaio</i>		754	886	1640
<i>Movimento naturale</i>	<i>Nati vivi</i>	2	4	6
	<i>Morti</i>	15	20	35
	<i>Saldo naturale</i>	-13	-16	-29
<i>Movimento migratorio</i>	<i>Iscritti da altri comuni</i>	4	5	9
	<i>Iscritti dall'estero</i>	1	1	2
	<i>Altri iscritti</i>	1	0	1
	<i>Cancellati da altri comuni</i>	12	12	24
	<i>Cancellati dall'estero</i>	2	1	3
	<i>Altri cancellati</i>	0	0	0
	<i>Totale Iscritti</i>	6	6	12
	<i>Totale cancellati</i>	14	13	27
	<i>Saldo migratorio</i>	-8	-7	-15
<i>Saldo movimento anagrafico</i>		-21	-23	-44
<i>Popolazione al 31 dicembre</i>		733	863	1596

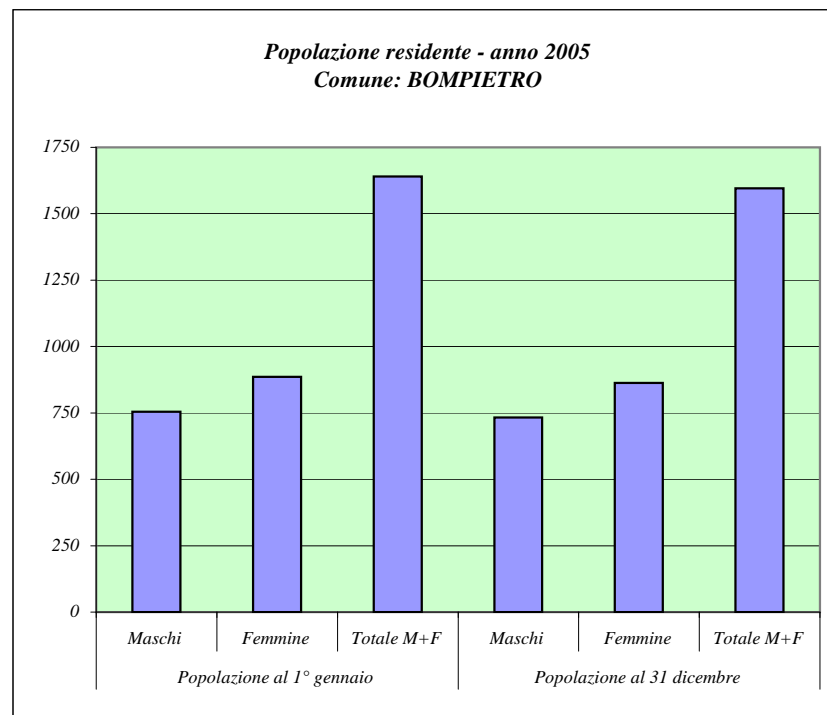

Fonte: ISTAT

Principali indicatori della struttura della popolazione residente

Dati al 1 Gennaio 2005

Comune: BOMPIETRO

Tasso di natalità			Tasso di mortalità		
M	F	M+F	M	F	M+F
2,69	4,57	3,71	20,17	22,87	21,63

Densità demografica (Ab./Kmq)	Tasso di fecondità totale	Rapporto di mascolinità	Tasso di incremento naturale	Tasso di incremento migratorio	Tasso di incremento totale
37,64	4,61	85,10	-17,68	-9,15	-26,83

Indice di vecchiaia			Indice di invecchiamento		
M	F	M+F	M	F	M+F
220,37	452,56	317,74	31,56	39,84	36,04

Indice di ricambio della popolazione attiva			Indice di dipendenza		
M	F	M+F	M	F	M+F
151,61	223,08	184,21	84,80	94,73	90,03

Popolazione residente per classi di età e sesso
Dati al 1 Gennaio 2005

Comune: BORGETTO

Classi di età (anni)	Maschi	Femmine	Totale	
			M + F	perc.
0 - 4	190	192	382	5,81
5 - 9	184	172	356	5,41
10 - 14	235	223	458	6,96
15 - 19	242	240	482	7,33
20 - 24	271	231	502	7,63
25 - 29	267	230	497	7,56
30 - 34	222	242	464	7,06
35 - 39	233	273	506	7,69
40 - 44	236	265	501	7,62
45 - 49	220	200	420	6,39
50 - 54	186	177	363	5,52
55 - 59	162	163	325	4,94
60 - 64	132	152	284	4,32
65 - 69	141	174	315	4,79
70 - 74	121	146	267	4,06
75 - 79	80	129	209	3,18
80 - 84	58	86	144	2,19
85 - 89	26	27	53	0,81
90 - 94	15	29	44	0,67
95 - 99	0	4	4	0,06
100 e più	0	0	0	0,00

Fonte: ISTAT

Distribuzione per sesso e classi di età quinquennali della
popolazione residente (valori percentuali)
Comune: BORGETTO

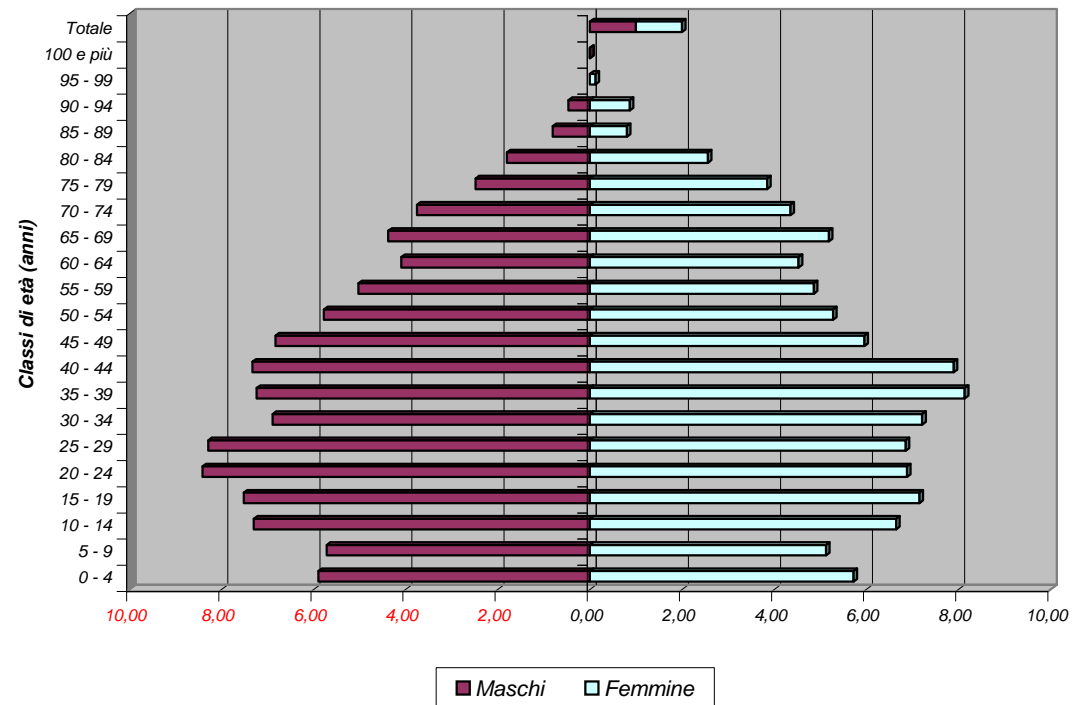

Bilancio demografico e popolazione residente per sesso dei comuni della provincia di Palermo - Anno 2005

Comune: BORGETTO		<i>Maschi M</i>	<i>Femmine F</i>	<i>Totale M + F</i>
<i>Popolazione al 1° gennaio</i>		3221	3355	6576
<i>Movimento naturale</i>	<i>Nati vivi</i>	43	34	77
	<i>Morti</i>	24	27	51
	<i>Saldo naturale</i>	19	7	26
<i>Movimento migratorio</i>	<i>Iscritti da altri comuni</i>	84	85	169
	<i>Iscritti dall'estero</i>	16	6	22
	<i>Altri iscritti</i>	0	0	0
	<i>Cancellati da altri comuni</i>	74	70	144
	<i>Cancellati dall'estero</i>	5	2	7
	<i>Altri cancellati</i>	0	1	1
	<i>Totale Iscritti</i>	100	91	191
	<i>Totale cancellati</i>	79	73	152
	<i>Saldo migratorio</i>	21	18	39
<i>Saldo movimento anagrafico</i>		40	25	65
<i>Popolazione al 31 dicembre</i>		3261	3380	6641

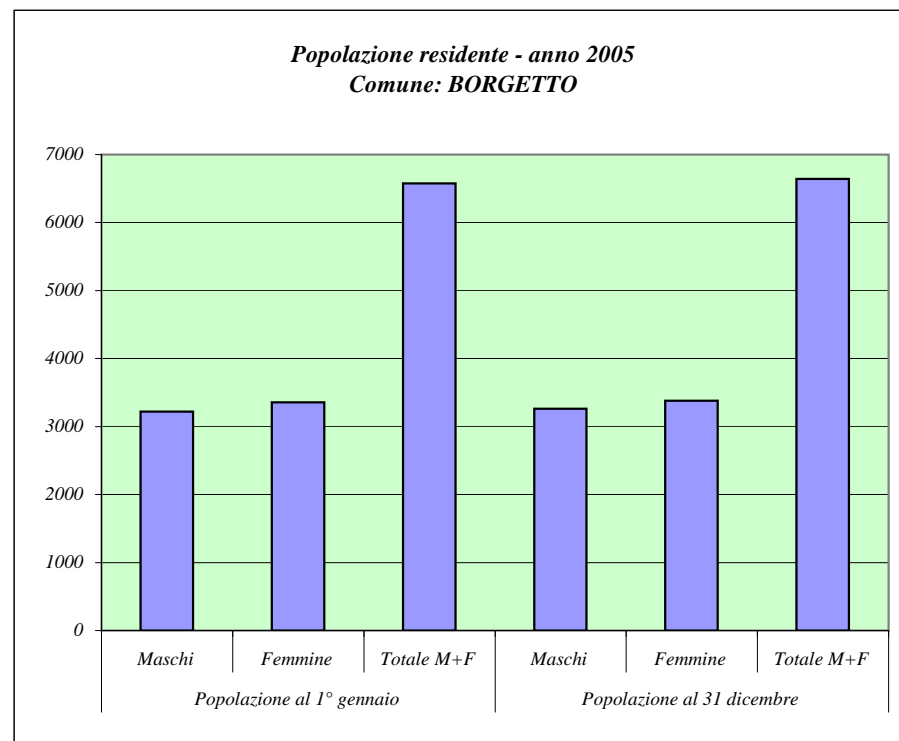

Fonte: ISTAT

Principali indicatori della struttura della popolazione residente

Dati al 1 Gennaio 2005

Comune: BORGETTO

Tasso di natalità			Tasso di mortalità		
M	F	M+F	M	F	M+F
13,27	10,10	11,65	7,41	8,02	7,72

Densità demografica (Ab./Kmq)	Tasso di fecondità totale	Rapporto di mascolinità	Tasso di incremento naturale	Tasso di incremento migratorio	Tasso di incremento totale
255,92	4,46	96,01	3,95	5,93	9,88

Indice di vecchiaia			Indice di invecchiamento		
M	F	M+F	M	F	M+F
72,41	101,36	86,62	13,69	17,73	15,75

Indice di ricambio della popolazione attiva			Indice di dipendenza		
M	F	M+F	M	F	M+F
54,55	63,33	58,92	48,36	54,39	51,38

Popolazione residente per classi di età e sesso
Dati al 1 Gennaio 2005

Comune: CACCAMO

Classi di età (anni)	Maschi	Femmine	Totale	
			M + F	perc.
0 - 4	236	209	445	5,22
5 - 9	240	224	464	5,44
10 - 14	240	247	487	5,71
15 - 19	267	245	512	6,00
20 - 24	265	258	523	6,13
25 - 29	276	320	596	6,99
30 - 34	293	316	609	7,14
35 - 39	313	337	650	7,62
40 - 44	279	288	567	6,65
45 - 49	250	283	533	6,25
50 - 54	242	242	484	5,68
55 - 59	256	215	471	5,52
60 - 64	185	226	411	4,82
65 - 69	217	268	485	5,69
70 - 74	232	247	479	5,62
75 - 79	191	214	405	4,75
80 - 84	116	118	234	2,74
85 - 89	39	61	100	1,17
90 - 94	30	32	62	0,73
95 - 99	5	5	10	0,12
100 e più	0	1	1	0,01

Fonte: ISTAT

Distribuzione per sesso e classi di età quinquennali della popolazione residente (valori percentuali)
Comune: CACCAMO

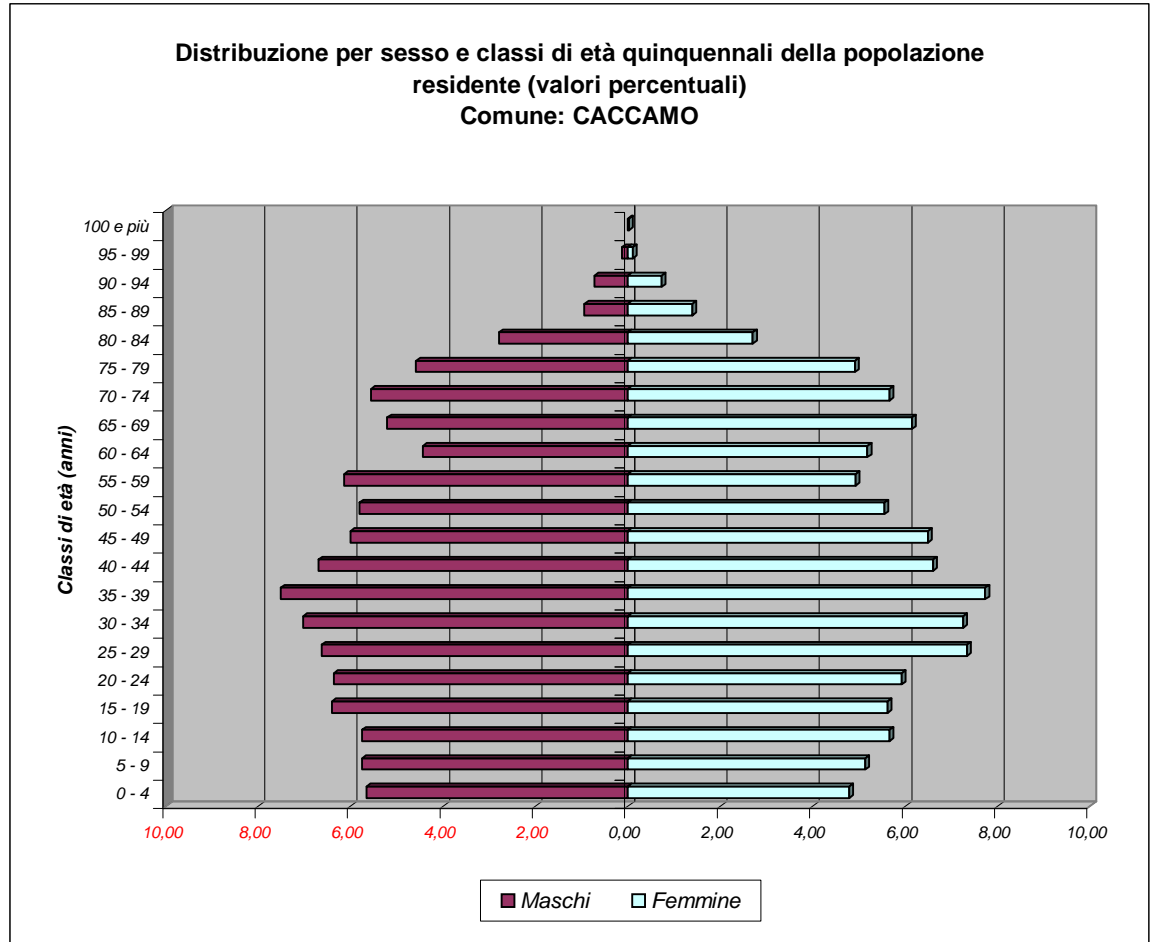

Bilancio demografico e popolazione residente per sesso dei comuni della provincia di Palermo - Anno 2005

Comune: CACCAMO		<i>Maschi M</i>	<i>Femmine F</i>	<i>Totale M + F</i>
<i>Popolazione al 1° gennaio</i>		4172	4356	8528
<i>Movimento naturale</i>	<i>Nati vivi</i>	49	40	89
	<i>Morti</i>	41	43	84
	<i>Saldo naturale</i>	8	-3	5
<i>Movimento migratorio</i>	<i>Iscritti da altri comuni</i>	30	28	58
	<i>Iscritti dall'estero</i>	4	4	8
	<i>Altri iscritti</i>	0	0	0
	<i>Cancellati da altri comuni</i>	43	44	87
	<i>Cancellati dall'estero</i>	2	4	6
	<i>Altri cancellati</i>	0	0	0
	<i>Totale Iscritti</i>	34	32	66
	<i>Totale cancellati</i>	45	48	93
	<i>Saldo migratorio</i>	-11	-16	-27
<i>Saldo movimento anagrafico</i>		-3	-19	-22
<i>Popolazione al 31 dicembre</i>		4169	4337	8506

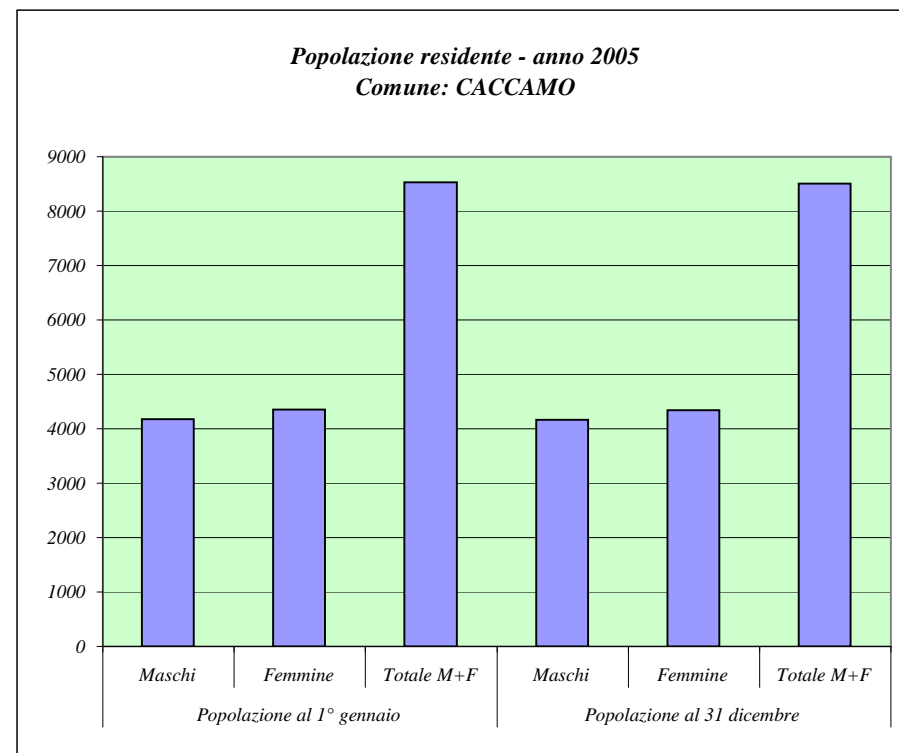

Fonte: ISTAT

PROVINCIA REGIONALE DI PALERMO

Principali indicatori della struttura della popolazione residente

Dati al 1 Gennaio 2005

Comune: CACCAMO

Tasso di natalità			Tasso di mortalità		
M	F	M+F	M	F	M+F
11,75	9,20	10,45	9,83	9,89	9,86

Densità demografica (Ab./Kmq)	Tasso di fecondità totale	Rapporto di mascolinità	Tasso di incremento naturale	Tasso di incremento migratorio	Tasso di incremento totale
45,29	4,64	95,78	0,59	-3,17	-2,58

Indice di vecchiaia			Indice di invecchiamento		
M	F	M+F	M	F	M+F
115,92	139,12	127,22	19,89	21,72	20,83

Indice di ricambio della popolazione attiva			Indice di dipendenza		
M	F	M+F	M	F	M+F
69,29	92,24	80,27	58,87	59,56	59,22

Popolazione residente per classi di età e sesso
Dati al 1 Gennaio 2005

Comune: CALTAVUTURO

Classi di età (anni)	Maschi	Femmine	Totale	
			M + F	perc.
0 - 4	104	91	195	4,39
5 - 9	102	73	175	3,94
10 - 14	120	102	222	5,00
15 - 19	131	108	239	5,38
20 - 24	129	117	246	5,54
25 - 29	132	135	267	6,01
30 - 34	144	176	320	7,21
35 - 39	167	172	339	7,64
40 - 44	146	176	322	7,25
45 - 49	124	138	262	5,90
50 - 54	139	132	271	6,10
55 - 59	127	141	268	6,04
60 - 64	115	124	239	5,38
65 - 69	137	147	284	6,40
70 - 74	119	168	287	6,46
75 - 79	119	135	254	5,72
80 - 84	51	90	141	3,18
85 - 89	32	37	69	1,55
90 - 94	16	20	36	0,81
95 - 99	1	3	4	0,09
100 e più	0	0	0	0,00

Fonte: ISTAT

Distribuzione per sesso e classi di età quinquennali della popolazione residente (valori percentuali)
Comune: CALTAVUTURO

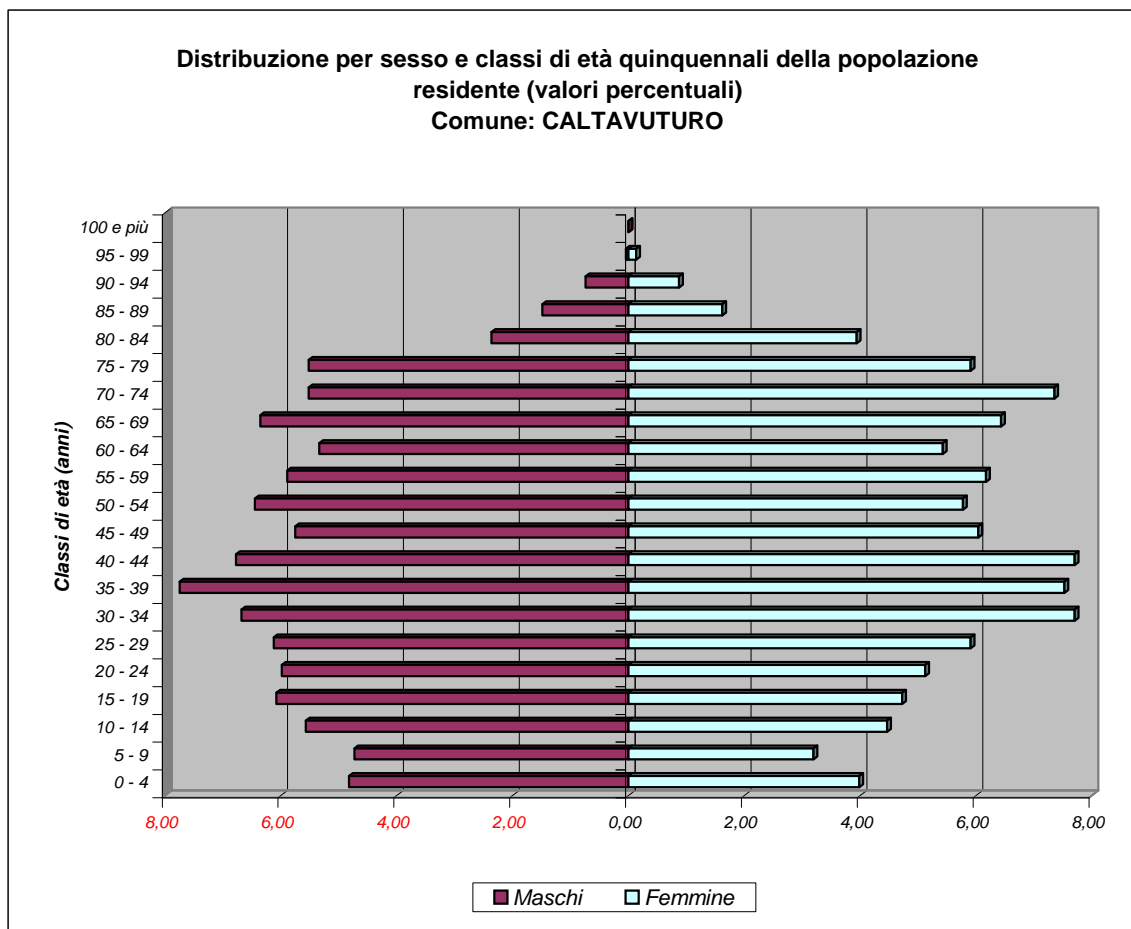

Bilancio demografico e popolazione residente per sesso dei comuni della provincia di Palermo - Anno 2005

Comune: CALTAVUTURO		<i>Maschi M</i>	<i>Femmine F</i>	<i>Totale M + F</i>
<i>Popolazione al 1° gennaio</i>		2155	2285	4440
<i>Movimento naturale</i>	<i>Nati vivi</i>	9	13	22
	<i>Morti</i>	28	36	64
	<i>Saldo naturale</i>	-19	-23	-42
<i>Movimento migratorio</i>	<i>Iscritti da altri comuni</i>	10	16	26
	<i>Iscritti dall'estero</i>	1	0	1
	<i>Altri iscritti</i>	0	0	0
	<i>Cancellati da altri comuni</i>	36	33	69
	<i>Cancellati dall'estero</i>	0	0	0
	<i>Altri cancellati</i>	0	0	0
	<i>Totale Iscritti</i>	11	16	27
	<i>Totale cancellati</i>	36	33	69
	<i>Saldo migratorio</i>	-25	-17	-42
<i>Saldo movimento anagrafico</i>		-44	-40	-84
<i>Popolazione al 31 dicembre</i>		2111	2245	4356

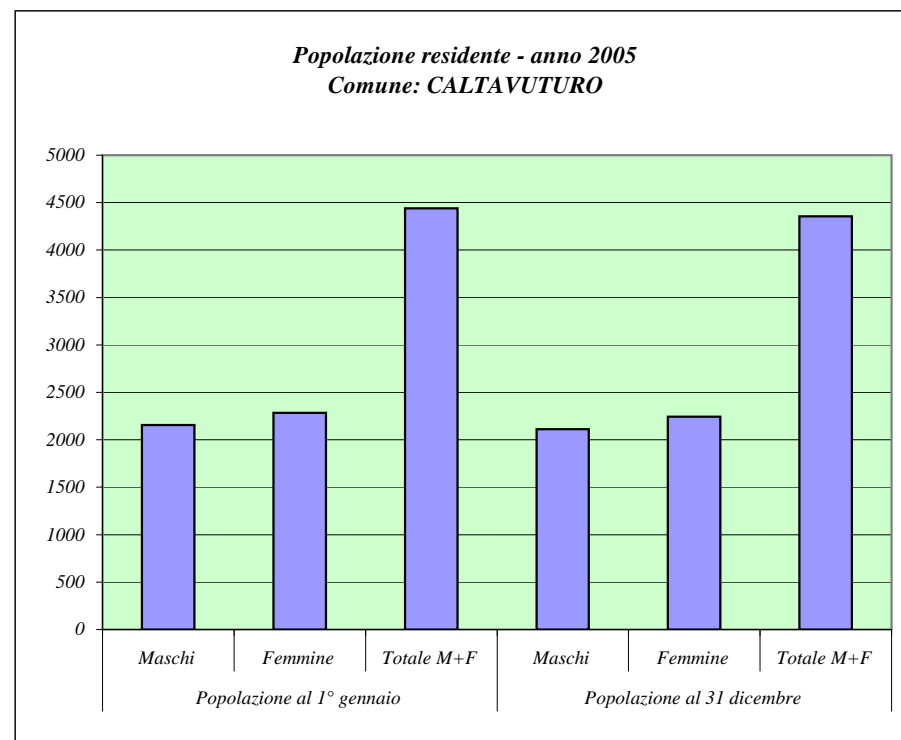

Fonte: ISTAT

Principali indicatori della struttura della popolazione residente

Dati al 1 Gennaio 2005

Comune: CALTAVUTURO

Tasso di natalità			Tasso di mortalità		
M	F	M+F	M	F	M+F
4,22	5,74	5,00	13,13	15,89	14,55

Densità demografica (Ab./Kmq)	Tasso di fecondità totale	Rapporto di mascolinità	Tasso di incremento naturale	Tasso di incremento migratorio	Tasso di incremento totale
44,81	4,99	94,31	-9,46	-9,46	-18,92

Indice di vecchiaia			Indice di invecchiamento		
M	F	M+F	M	F	M+F
145,71	225,56	181,59	22,04	26,26	24,21

Indice di ricambio della popolazione attiva			Indice di dipendenza		
M	F	M+F	M	F	M+F
87,79	114,81	100,00	59,16	61,03	60,12

Popolazione residente per classi di età e sesso
Dati al 1 Gennaio 2005

Comune: CAMPOFELICE DI FITALIA

Classi di età (anni)	Maschi	Femmine	Totale	
			M + F	perc.
0 - 4	9	15	24	4,03
5 - 9	18	14	32	5,38
10 - 14	20	15	35	5,88
15 - 19	16	16	32	5,38
20 - 24	9	22	31	5,21
25 - 29	15	11	26	4,37
30 - 34	18	19	37	6,22
35 - 39	19	21	40	6,72
40 - 44	26	15	41	6,89
45 - 49	10	14	24	4,03
50 - 54	13	14	27	4,54
55 - 59	11	12	23	3,87
60 - 64	16	13	29	4,87
65 - 69	15	24	39	6,55
70 - 74	20	32	52	8,74
75 - 79	25	24	49	8,24
80 - 84	15	13	28	4,71
85 - 89	4	8	12	2,02
90 - 94	6	4	10	1,68
95 - 99	1	3	4	0,67
100 e più	0	0	0	0,00

Fonte: ISTAT

Distribuzione per sesso e classi di età quinquennali della popolazione residente (valori percentuali)
Comune: CAMPOFELICE DI FITALIA

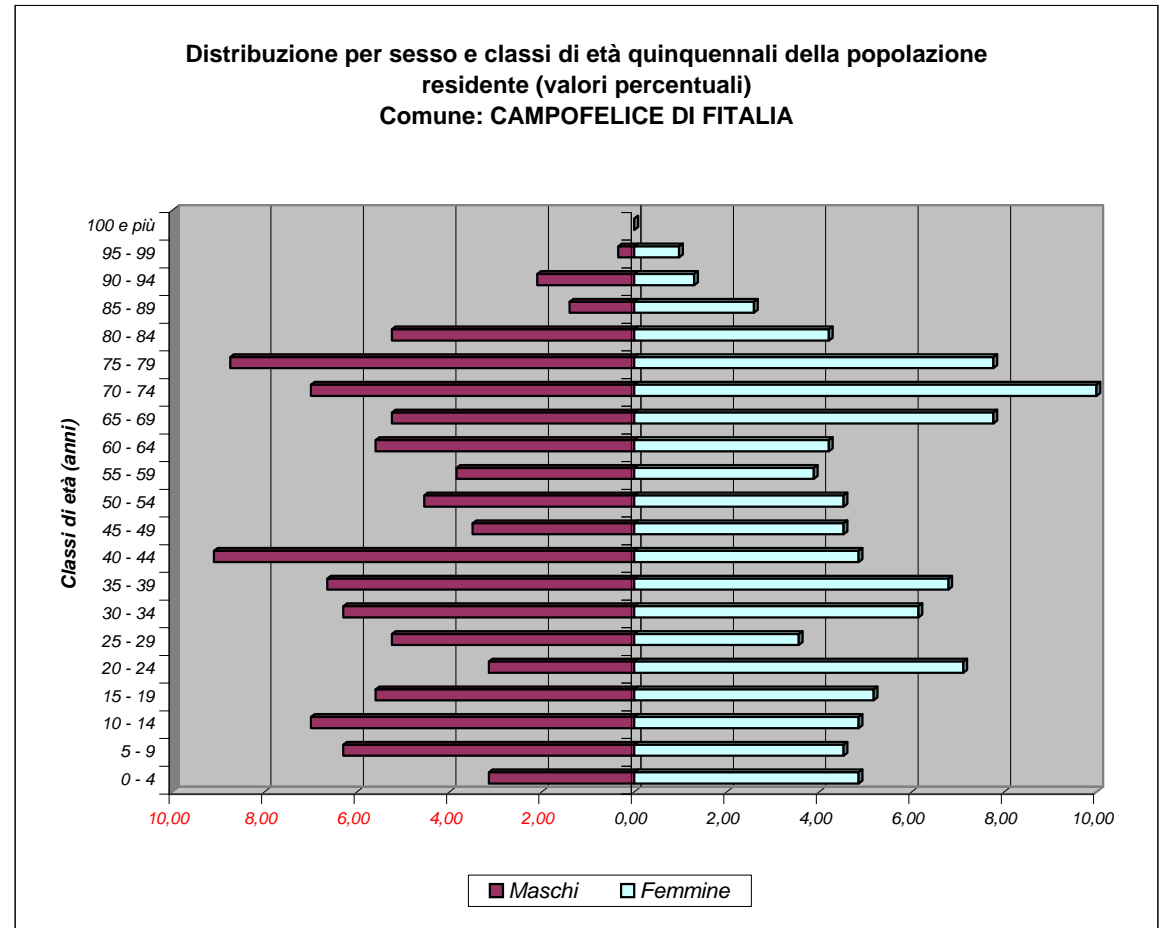

Bilancio demografico e popolazione residente per sesso dei comuni della provincia di Palermo - Anno 2005

Comune: CAMPOFELICE di FIT.		<i>Maschi</i> <i>M</i>	<i>Femmine</i> <i>F</i>	<i>Totale</i> <i>M + F</i>
<i>Popolazione al 1° gennaio</i>		286	309	595
<i>Movimento naturale</i>	<i>Nati vivi</i>	0	1	1
	<i>Morti</i>	3	3	6
	<i>Saldo naturale</i>	-3	-2	-5
<i>Movimento migratorio</i>	<i>Iscritti da altri comuni</i>	9	5	14
	<i>Iscritti dall'estero</i>	1	0	1
	<i>Altri iscritti</i>	0	0	0
	<i>Cancellati da altri comuni</i>	2	3	5
	<i>Cancellati dall'estero</i>	1	0	1
	<i>Altri cancellati</i>	0	0	0
	<i>Totale Iscritti</i>	10	5	15
	<i>Totale cancellati</i>	3	3	6
	<i>Saldo migratorio</i>	7	2	9
<i>Saldo movimento anagrafico</i>		4	0	4
<i>Popolazione al 31 dicembre</i>		290	309	599

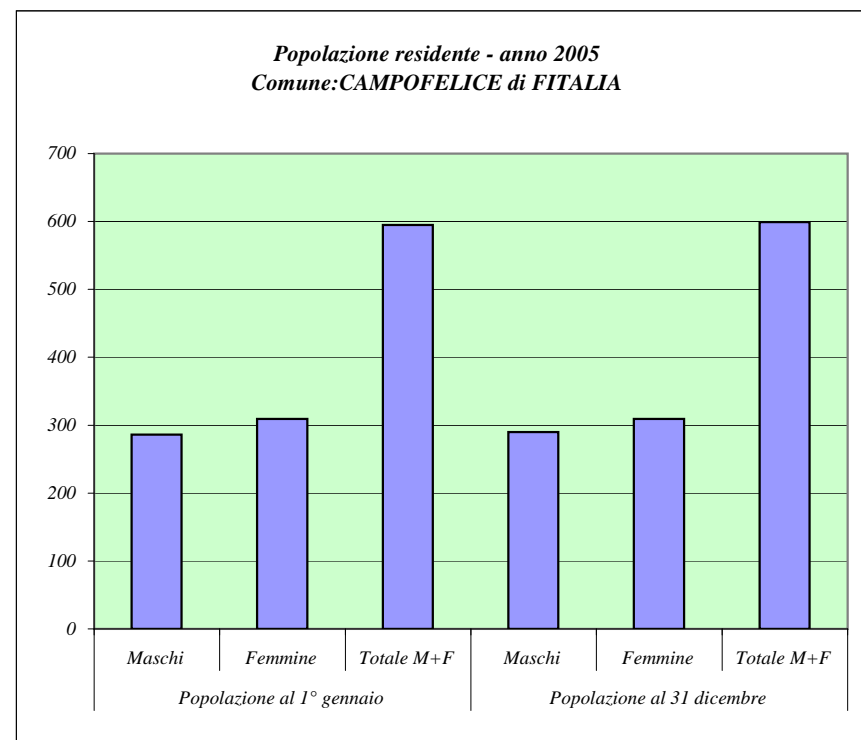

Fonte: ISTAT

PROVINCIA REGIONALE DI PALERMO

Principali indicatori della struttura della popolazione residente

Dati al 1 Gennaio 2005

Comune: CAMPOFELICE DI FITALIA

Tasso di natalità			Tasso di mortalità		
M	F	M+F	M	F	M+F
0,00	3,24	1,68	10,42	9,71	10,05

Densità demografica (Ab./Kmq)	Tasso di fecondità totale	Rapporto di mascolinità	Tasso di incremento naturale	Tasso di incremento migratorio	Tasso di incremento totale
16,97	3,39	92,56	-8,40	15,13	6,72

Indice di vecchiaia			Indice di invecchiamento		
M	F	M+F	M	F	M+F
182,98	245,45	213,19	30,07	34,95	32,61

Indice di ricambio della popolazione attiva			Indice di dipendenza		
M	F	M+F	M	F	M+F
100,00	81,25	90,63	86,93	96,82	91,94

Popolazione residente per classi di età e sesso
Dati al 1 Gennaio 2005

Comune: CAMPOFELICE DI ROCCELLA

Classi di età (anni)	Maschi	Femmine	Totale	
			M + F	perc.
0 - 4	145	121	266	4,51
5 - 9	168	148	316	5,36
10 - 14	164	174	338	5,73
15 - 19	183	168	351	5,95
20 - 24	178	206	384	6,51
25 - 29	186	186	372	6,31
30 - 34	219	212	431	7,31
35 - 39	213	242	455	7,72
40 - 44	212	264	476	8,07
45 - 49	207	215	422	7,16
50 - 54	194	194	388	6,58
55 - 59	180	208	388	6,58
60 - 64	160	143	303	5,14
65 - 69	151	152	303	5,14
70 - 74	146	134	280	4,75
75 - 79	95	110	205	3,48
80 - 84	55	82	137	2,32
85 - 89	20	24	44	0,75
90 - 94	9	21	30	0,51
95 - 99	3	4	7	0,12
100 e più	0	0	0	0,00

Fonte: ISTAT

Distribuzione per sesso e classi di età quinquennali della popolazione residente (valori percentuali)
Comune: CAMPOFELICE DI ROCCELLA

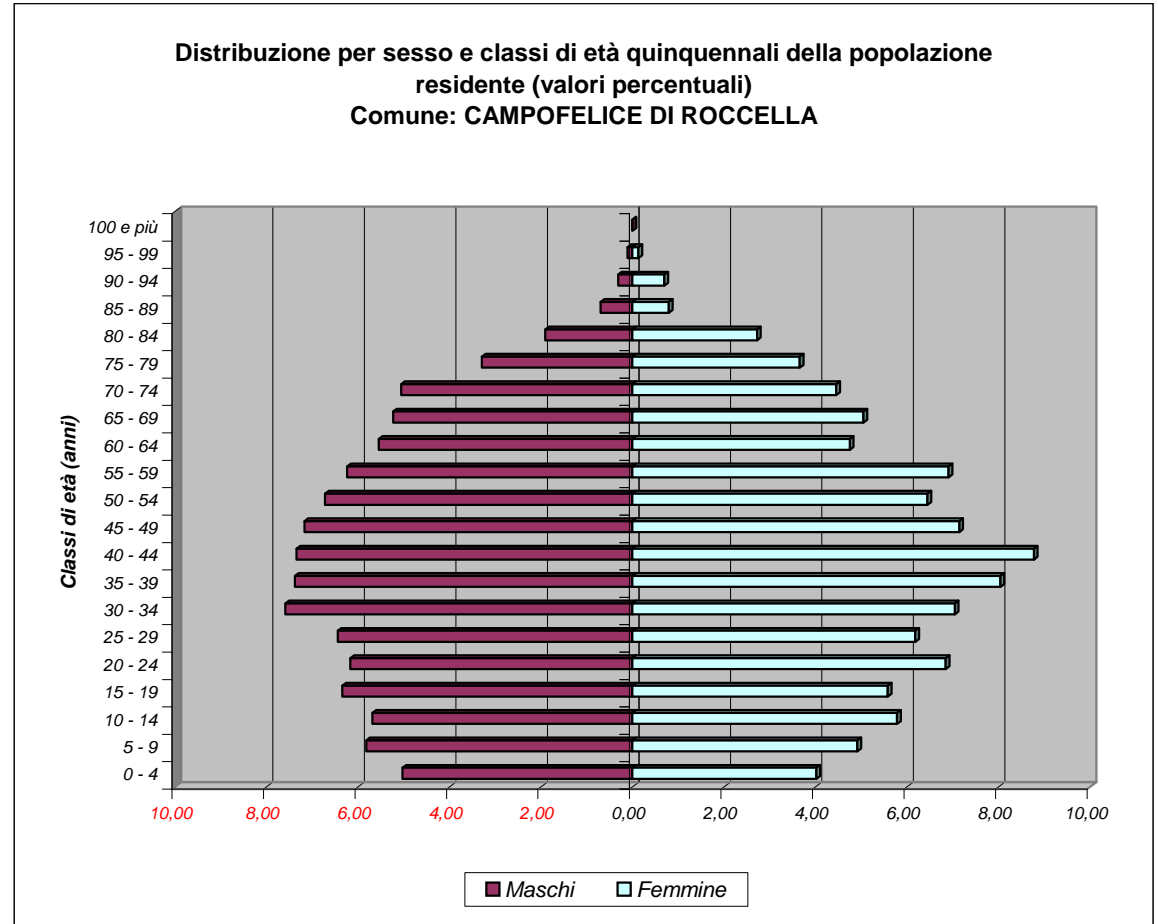

Bilancio demografico e popolazione residente per sesso dei comuni della provincia di Palermo - Anno 2005

Comune: CAMPOFELICE di ROC.		<u>Maschi</u> <i>M</i>	<u>Femmine</u> <i>F</i>	<u>Totale</u> <i>M + F</i>
Popolazione al 1° gennaio		2888	3008	5896
Movimento naturale	Nati vivi	19	32	51
	Morti	25	19	44
	Saldo naturale	-6	13	7
Movimento migratorio	Iscritti da altri comuni	117	135	252
	Iscritti dall'estero	8	8	16
	Altri iscritti	0	0	0
	Cancellati da altri comuni	83	69	152
	Cancellati dall'estero	1	1	2
	Altri cancellati	0	0	0
	Totale Iscritti	125	143	268
	Totale cancellati	84	70	154
	Saldo migratorio	41	73	114
Saldo movimento anagrafico		35	86	121
Popolazione al 31 dicembre		2923	3094	6017

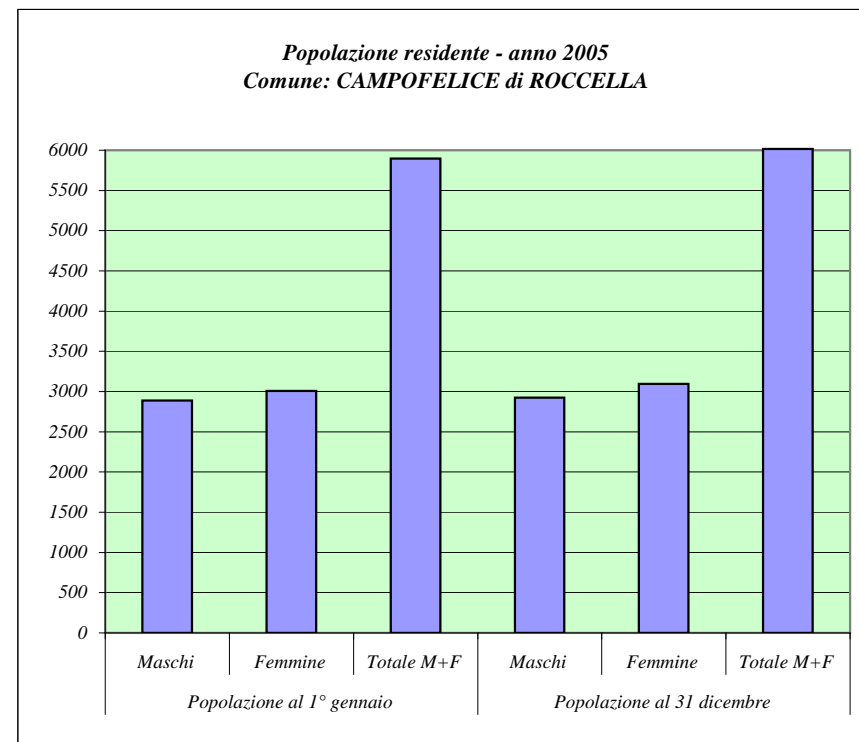

Fonte: ISTAT

Principali indicatori della struttura della popolazione residente

Dati al 1 Gennaio 2005

Comune: CAMPOFELICE DI ROCCELLA

Tasso di natalità			Tasso di mortalità		
M	F	M+F	M	F	M+F
6,54	10,49	8,56	8,60	6,23	7,39

Densità demografica (Ab./Kmq)	Tasso di fecondità totale	Rapporto di mascolinità	Tasso di incremento naturale	Tasso di incremento migratorio	Tasso di incremento totale
407,93	3,95	96,01	1,19	19,34	20,52

Indice di vecchiaia			Indice di invecchiamento		
M	F	M+F	M	F	M+F
100,42	118,96	109,35	16,59	17,52	17,06

Indice di ricambio della popolazione attiva			Indice di dipendenza		
M	F	M+F	M	F	M+F
87,43	85,12	86,32	49,48	47,60	48,51

Popolazione residente per classi di età e sesso
Dati al 1 Gennaio 2005

Comune: CAMPOFIORITO

Classi di età (anni)	Maschi	Femmine	Totale	
			M + F	perc.
0 - 4	27	34	61	4,42
5 - 9	33	31	64	4,64
10 - 14	44	29	73	5,29
15 - 19	41	26	67	4,86
20 - 24	57	31	88	6,38
25 - 29	53	49	102	7,40
30 - 34	47	41	88	6,38
35 - 39	48	51	99	7,18
40 - 44	39	36	75	5,44
45 - 49	30	49	79	5,73
50 - 54	40	47	87	6,31
55 - 59	33	37	70	5,08
60 - 64	27	32	59	4,28
65 - 69	38	57	95	6,89
70 - 74	40	41	81	5,87
75 - 79	29	47	76	5,51
80 - 84	29	39	68	4,93
85 - 89	11	14	25	1,81
90 - 94	8	8	16	1,16
95 - 99	1	3	4	0,29
100 e più	0	2	2	0,15

Fonte: ISTAT

Distribuzione per sesso e classi di età quinquennali della popolazione residente (valori percentuali)
COMUNE: CAMPOFIORITO

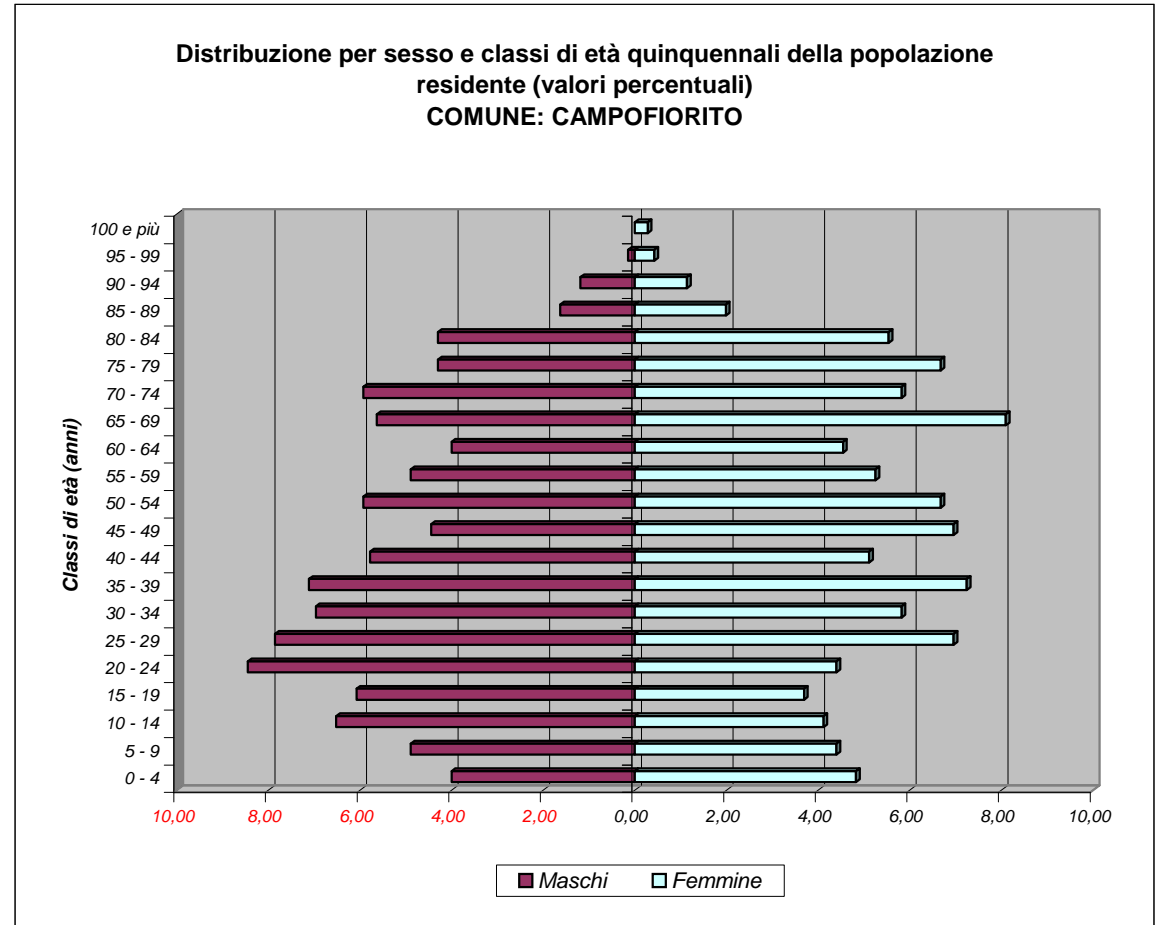

Bilancio demografico e popolazione residente per sesso dei comuni della provincia di Palermo - Anno 2005

Comune: CAMPOFIORITO		<i>Maschi</i> <i>M</i>	<i>Femmine</i> <i>F</i>	<i>Totale</i> <i>M + F</i>
<i>Popolazione al 1° gennaio</i>		675	704	1379
<i>Movimento naturale</i>	<i>Nati vivi</i>	7	3	10
	<i>Morti</i>	10	9	19
	<i>Saldo naturale</i>	-3	-6	-9
<i>Movimento migratorio</i>	<i>Iscritti da altri comuni</i>	17	9	26
	<i>Iscritti dall'estero</i>	4	2	6
	<i>Altri iscritti</i>	1	0	1
	<i>Cancellati da altri comuni</i>	15	9	24
	<i>Cancellati dall'estero</i>	0	0	0
	<i>Altri cancellati</i>	0	0	0
	<i>Totale Iscritti</i>	22	11	33
	<i>Totale cancellati</i>	15	9	24
	<i>Saldo migratorio</i>	7	2	9
	<i>Saldo movimento anagrafico</i>	4	-4	0
<i>Popolazione al 31 dicembre</i>		679	700	1379

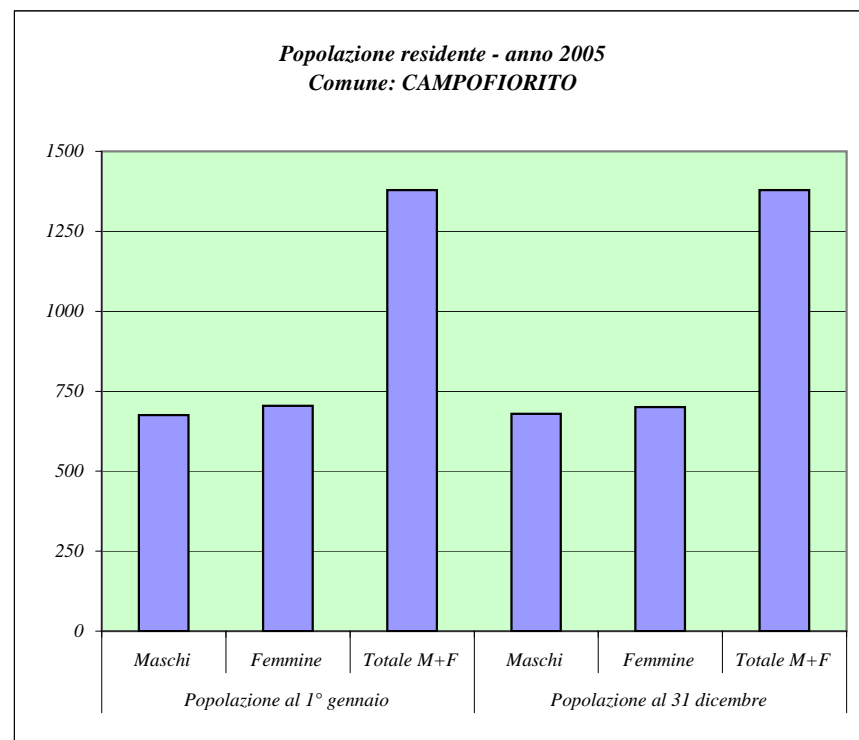

Fonte: ISTAT

PROVINCIA REGIONALE DI PALERMO

Principali indicatori della struttura della popolazione residente

Dati al 1 Gennaio 2005

Comune: CAMPOFIORITO

Tasso di natalità			Tasso di mortalità		
M	F	M+F	M	F	M+F
10,34	4,27	7,25	14,77	12,82	13,78

Densità demografica (Ab./Kmq)	Tasso di fecondità totale	Rapporto di mascolinità	Tasso di incremento naturale	Tasso di incremento migratorio	Tasso di incremento totale
64,59	4,24	95,88	-6,53	6,53	0,00

Indice di vecchiaia			Indice di invecchiamento		
M	F	M+F	M	F	M+F
150,00	224,47	185,35	23,11	29,97	26,61

Indice di ricambio della popolazione attiva			Indice di dipendenza		
M	F	M+F	M	F	M+F
65,85	123,08	88,06	62,65	76,44	69,41

Popolazione residente per classi di età e sesso
Dati al 1 Gennaio 2005

Comune: CAMPOREALE

Classi di età (anni)	Maschi	Femmine	Totale	
			M + F	perc.
0 - 4	106	111	217	5,94
5 - 9	122	116	238	6,52
10 - 14	118	111	229	6,27
15 - 19	124	109	233	6,38
20 - 24	103	114	217	5,94
25 - 29	111	120	231	6,33
30 - 34	128	129	257	7,04
35 - 39	134	151	285	7,80
40 - 44	121	129	250	6,85
45 - 49	94	116	210	5,75
50 - 54	92	105	197	5,39
55 - 59	95	99	194	5,31
60 - 64	75	92	167	4,57
65 - 69	94	124	218	5,97
70 - 74	86	90	176	4,82
75 - 79	73	82	155	4,24
80 - 84	49	60	109	2,98
85 - 89	17	24	41	1,12
90 - 94	8	16	24	0,66
95 - 99	3	1	4	0,11
100 e più	0	0	0	0,00

Fonte: ISTAT

Distribuzione per sesso e classi di età quinquennali della popolazione residente (valori percentuali)
Comune: CAMPOREALE

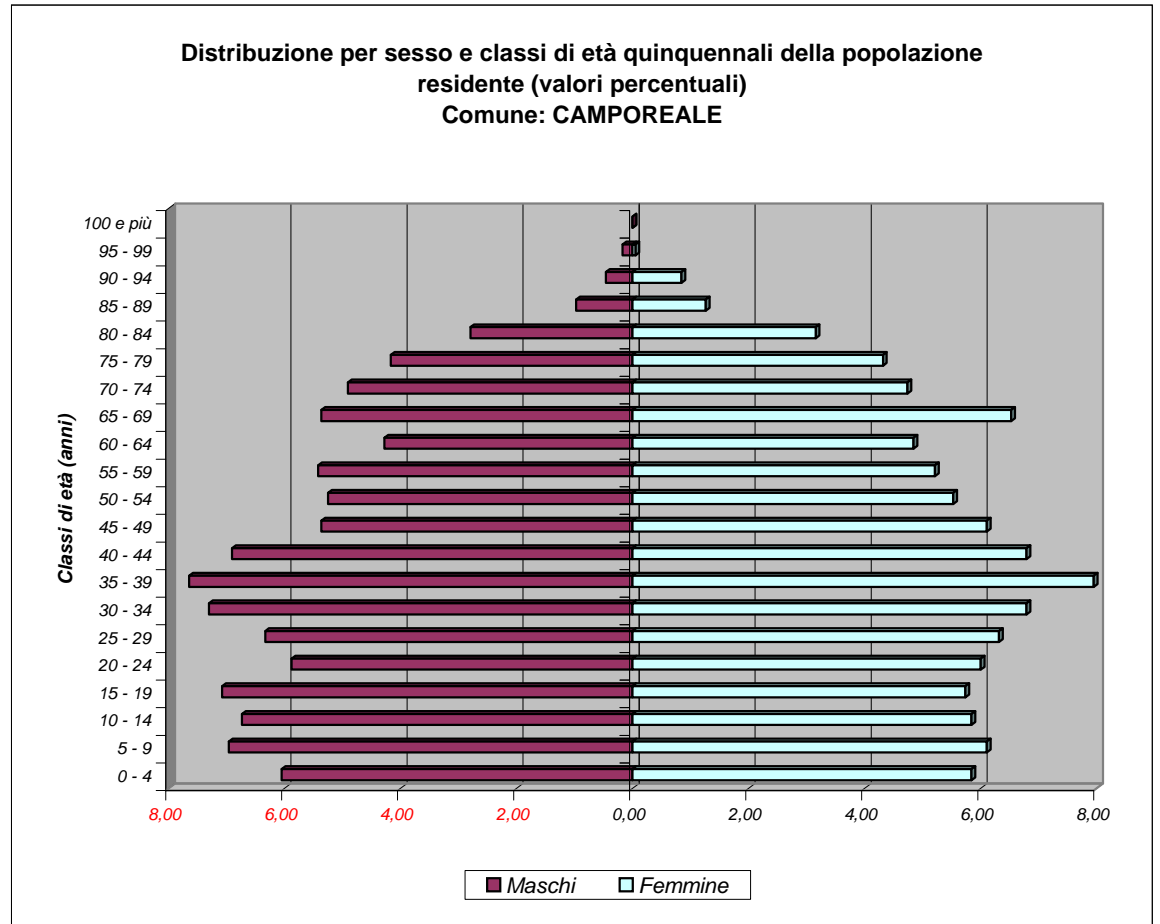

Bilancio demografico e popolazione residente per sesso dei comuni della provincia di Palermo - Anno 2005

Comune: CAMPOREALE		<i>Maschi M</i>	<i>Femmine F</i>	<i>Totale M + F</i>
<i>Popolazione al 1° gennaio</i>		1753	1899	3652
<i>Movimento naturale</i>	<i>Nati vivi</i>	21	13	34
	<i>Morti</i>	25	20	45
	<i>Saldo naturale</i>	-4	-7	-11
<i>Movimento migratorio</i>	<i>Iscritti da altri comuni</i>	32	34	66
	<i>Iscritti dall'estero</i>	0	5	5
	<i>Altri iscritti</i>	0	0	0
	<i>Cancellati da altri comuni</i>	31	48	79
	<i>Cancellati dall'estero</i>	0	0	0
	<i>Altri cancellati</i>	0	0	0
	<i>Totale Iscritti</i>	32	39	71
	<i>Totale cancellati</i>	31	48	79
	<i>Saldo migratorio</i>	1	-9	-8
<i>Saldo movimento anagrafico</i>		-3	-16	-19
<i>Popolazione al 31 dicembre</i>		1750	1883	3633

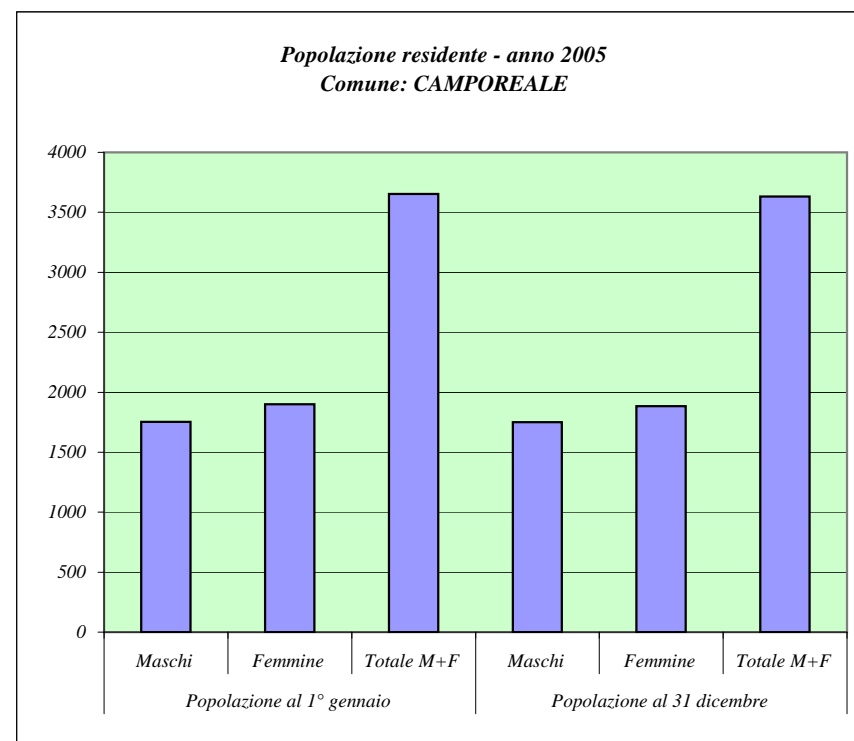

Fonte: ISTAT

PROVINCIA REGIONALE DI PALERMO

Principali indicatori della struttura della popolazione residente

Dati al 1 Gennaio 2005

Comune: CAMPOREALE

Tasso di natalità			Tasso di mortalità		
M	F	M+F	M	F	M+F
11,99	6,87	9,33	14,27	10,58	12,35

Densità demografica (Ab./Kmq)	Tasso di fecondità totale	Rapporto di mascolinità	Tasso di incremento naturale	Tasso di incremento migratorio	Tasso di incremento totale
94,09	4,61	92,31	-3,01	-2,19	-5,20

Indice di vecchiaia			Indice di invecchiamento		
M	F	M+F	M	F	M+F
95,38	117,46	106,29	18,82	20,91	19,91

Indice di ricambio della popolazione attiva			Indice di dipendenza		
M	F	M+F	M	F	M+F
60,48	84,40	71,67	62,77	63,14	62,96

Popolazione residente per classi di età e sesso
Dati al 1 Gennaio 2005

Comune: CAPACI

Classi di età (anni)	Maschi	Femmine	Totale	
			M + F	perc.
0 - 4	312	303	615	6,00
5 - 9	326	294	620	6,05
10 - 14	326	311	637	6,21
15 - 19	358	344	702	6,85
20 - 24	361	366	727	7,09
25 - 29	407	392	799	7,79
30 - 34	393	393	786	7,66
35 - 39	439	439	878	8,56
40 - 44	364	348	712	6,94
45 - 49	314	345	659	6,43
50 - 54	294	321	615	6,00
55 - 59	307	310	617	6,02
60 - 64	240	230	470	4,58
65 - 69	226	234	460	4,49
70 - 74	203	183	386	3,76
75 - 79	109	141	250	2,44
80 - 84	78	117	195	1,90
85 - 89	20	43	63	0,61
90 - 94	19	25	44	0,43
95 - 99	2	13	15	0,15
100 e più	2	3	5	0,05

Fonte: ISTAT

Distribuzione per sesso e classi di età quinquennali della popolazione residente (valori percentuali)
Comune: CAPACI

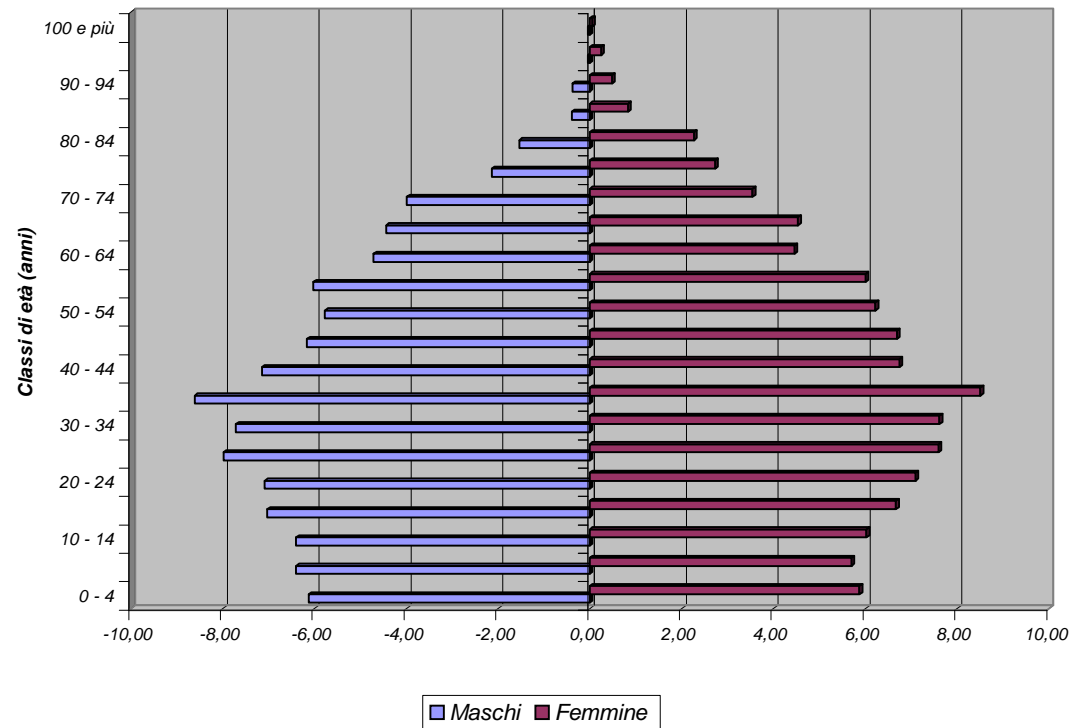

Bilancio demografico e popolazione residente per sesso dei comuni della provincia di Palermo - Anno 2005

Comune: CAPACI		Maschi M	Femmine F	Totale M + F
Popolazione al 1° gennaio		5100	5155	10255
Movimento naturale	Nati vivi	64	52	116
	Morti	33	29	62
	Saldo naturale	31	23	54
Movimento migratorio	Iscritti da altri comuni	224	234	458
	Iscritti dall'estero	9	8	17
	Altri iscritti	0	0	0
	Cancellati da altri comuni	236	225	461
	Cancellati dall'estero	45	29	74
	Altri cancellati	5	1	6
	Totale Iscritti	233	242	475
	Totale cancellati	286	255	541
	Saldo migratorio	-53	-13	-66
Saldo movimento anagrafico		-22	10	-12
Popolazione al 31 dicembre		5078	5165	10243

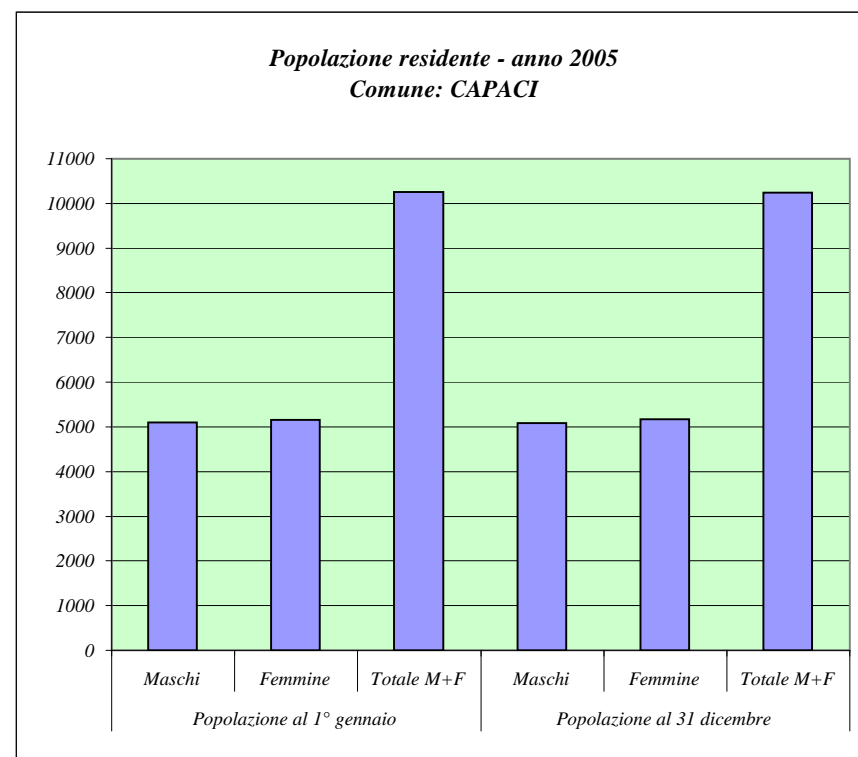

Fonte: ISTAT

PROVINCIA REGIONALE DI PALERMO

Principali indicatori della struttura della popolazione residente

Dati al 1 Gennaio 2005

Comune: CAPACI

Tasso di natalità			Tasso di mortalità		
M	F	M+F	M	F	M+F
12,58	10,08	11,32	6,48	5,62	6,05

Densità demografica (Ab./Kmq)	Tasso di fecondità totale	Rapporto di mascolinità	Tasso di incremento naturale	Tasso di incremento migratorio	Tasso di incremento totale
1673,69	5,25	98,93	5,27	-6,44	-1,17

Indice di vecchiaia			Indice di invecchiamento		
M	F	M+F	M	F	M+F
68,36	83,59	75,75	12,92	14,72	13,83

Indice di ricambio della popolazione attiva			Indice di dipendenza		
M	F	M+F	M	F	M+F
67,04	66,86	66,95	46,68	47,79	47,24

Popolazione residente per classi di età e sesso
Dati al 1 Gennaio 2005

Comune: CARINI

Classi di età (anni)	Maschi	Femmine	Totale	
			M + F	perc.
0 - 4	939	953	1892	6,58
5 - 9	925	904	1829	6,37
10 - 14	978	939	1917	6,67
15 - 19	985	891	1876	6,53
20 - 24	1037	990	2027	7,05
25 - 29	1134	1104	2238	7,79
30 - 34	1223	1281	2504	8,71
35 - 39	1162	1133	2295	7,99
40 - 44	987	1012	1999	6,96
45 - 49	851	815	1666	5,80
50 - 54	759	770	1529	5,32
55 - 59	763	816	1579	5,50
60 - 64	635	655	1290	4,49
65 - 69	613	640	1253	4,36
70 - 74	527	583	1110	3,86
75 - 79	379	458	837	2,91
80 - 84	204	318	522	1,82
85 - 89	75	136	211	0,73
90 - 94	43	85	128	0,45
95 - 99	5	22	27	0,09
100 e più	2	2	4	0,01

Fonte: ISTAT

Distribuzione per sesso e classi di età quinquennali della popolazione residente (valori percentuali)
Comune: CARINI

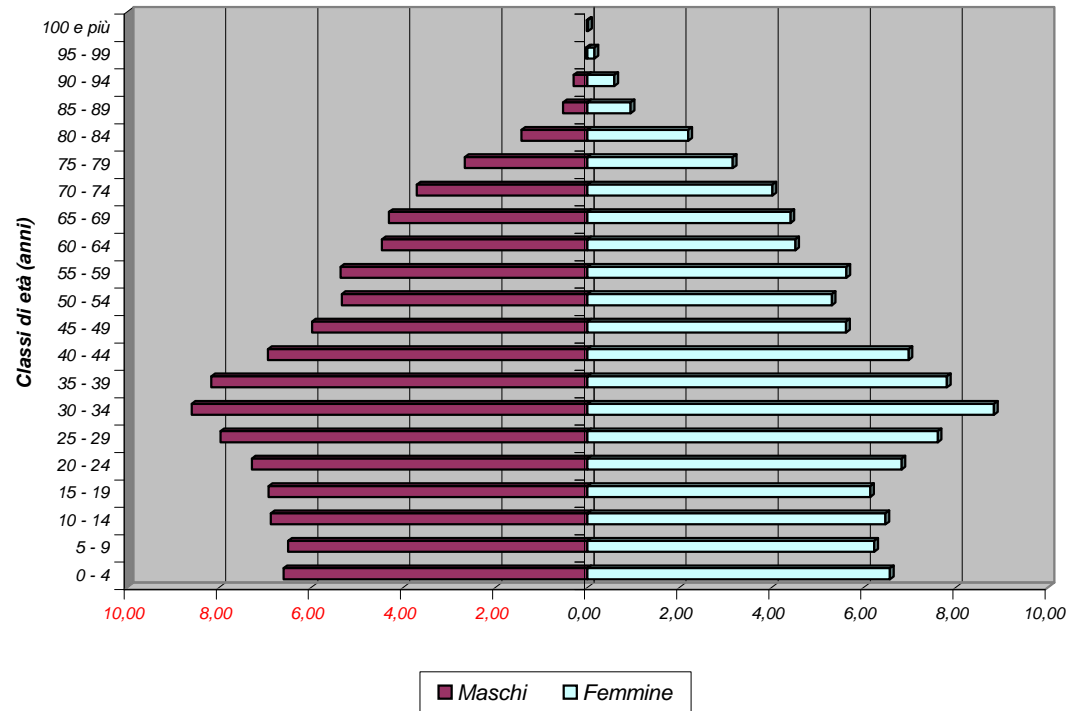

Bilancio demografico e popolazione residente per sesso dei comuni della provincia di Palermo - Anno 2005

Comune: CARINI		<i>Maschi M</i>	<i>Femmine F</i>	<i>Totale M + F</i>
<i>Popolazione al 1° gennaio</i>		14226	14507	28733
<i>Movimento naturale</i>	<i>Nati vivi</i>	171	198	369
	<i>Morti</i>	111	100	211
	<i>Saldo naturale</i>	60	98	158
<i>Movimento migratorio</i>	<i>Iscritti da altri comuni</i>	937	883	1820
	<i>Iscritti dall'estero</i>	49	52	101
	<i>Altri iscritti</i>	13	14	27
	<i>Cancellati da altri comuni</i>	443	426	869
	<i>Cancellati dall'estero</i>	75	52	127
	<i>Altri cancellati</i>	11	7	18
	<i>Totale Iscritti</i>	999	949	1948
	<i>Totale cancellati</i>	529	485	1014
	<i>Saldo migratorio</i>	470	464	934
<i>Saldo movimento anagrafico</i>		530	562	1092
<i>Popolazione al 31 dicembre</i>		14756	15069	29825

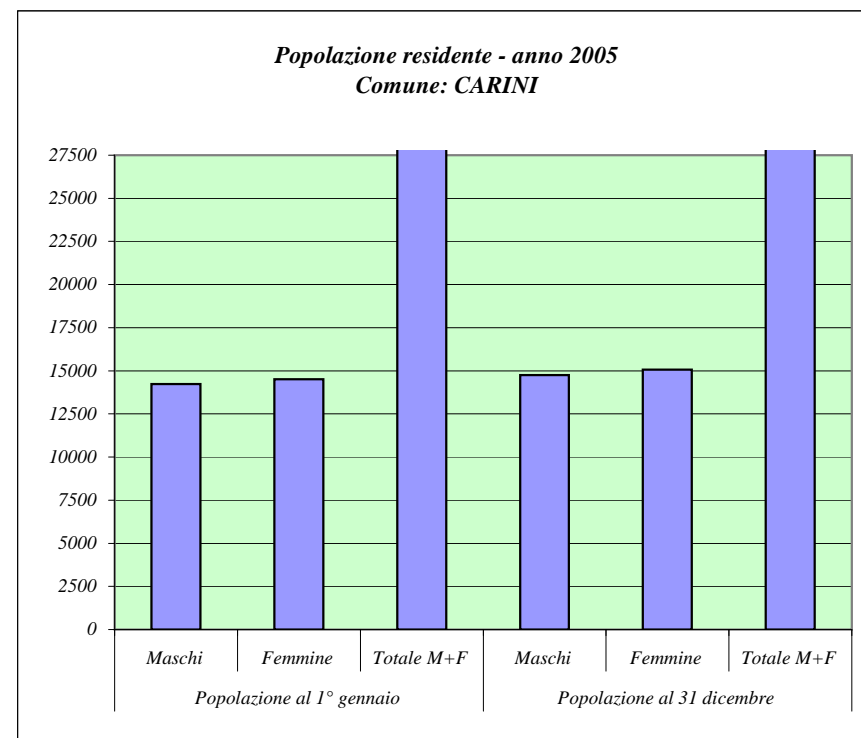

Fonte: ISTAT

PROVINCIA REGIONALE DI PALERMO

Direzione Affari Generali

Principali indicatori della struttura della popolazione residente

Dati al 1 Gennaio 2005

Comune: CARINI

Tasso di natalità			Tasso di mortalità		
M	F	M+F	M	F	M+F
11,80	13,39	12,60	7,66	6,76	7,21

Densità demografica (Ab./Kmq)	Tasso di fecondità totale	Rapporto di mascolinità	Tasso di incremento naturale	Tasso di incremento migratorio	Tasso di incremento totale
388,04	5,84	98,06	5,50	32,51	38,01

Indice di vecchiaia			Indice di invecchiamento		
M	F	M+F	M	F	M+F
65,02	80,26	72,58	12,99	15,47	14,24

Indice di ricambio della popolazione attiva			Indice di dipendenza		
M	F	M+F	M	F	M+F
64,47	73,51	68,76	49,18	53,24	51,20

Popolazione residente per classi di età e sesso
Dati al 1 Gennaio 2005

Comune: CASTELBUONO

Classi di età (anni)	Maschi	Femmine	Totale	
			M + F	perc.
0 - 4	207	202	409	4,34
5 - 9	241	218	459	4,87
10 - 14	291	243	534	5,66
15 - 19	284	276	560	5,94
20 - 24	284	292	576	6,11
25 - 29	300	271	571	6,06
30 - 34	300	316	616	6,53
35 - 39	325	353	678	7,19
40 - 44	352	332	684	7,25
45 - 49	296	300	596	6,32
50 - 54	296	290	586	6,21
55 - 59	278	289	567	6,01
60 - 64	208	228	436	4,62
65 - 69	200	254	454	4,81
70 - 74	222	290	512	5,43
75 - 79	216	274	490	5,20
80 - 84	152	252	404	4,28
85 - 89	70	94	164	1,74
90 - 94	38	69	107	1,13
95 - 99	7	18	25	0,27
100 e più	2	0	2	0,02

Fonte: ISTAT

Distribuzione per sesso e classi di età quinquennali della popolazione residente (valori percentuali)
Comune: CASTELBUONO

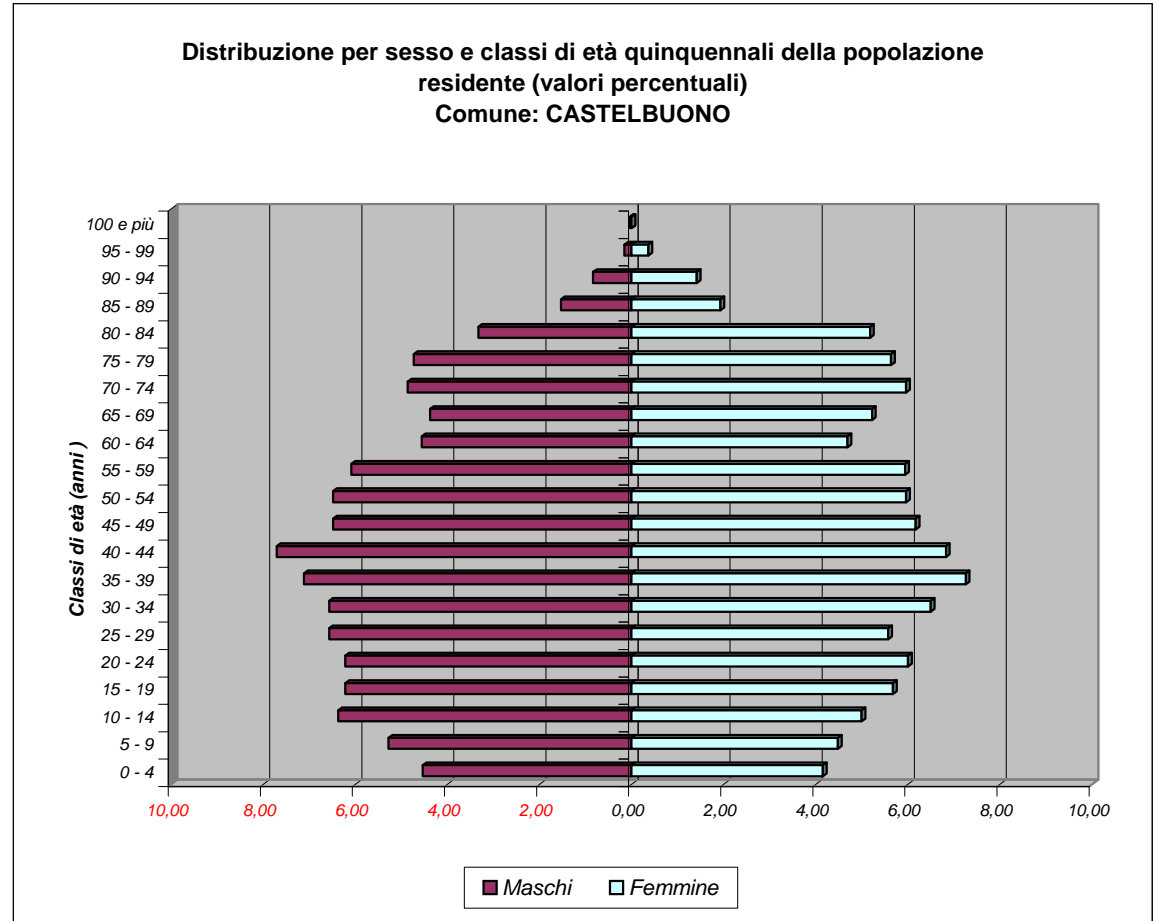

Bilancio demografico e popolazione residente per sesso dei comuni della provincia di Palermo - Anno 2005

Comune: CASTELBUONO		<i>Maschi M</i>	<i>Femmine F</i>	<i>Totale M + F</i>
<i>Popolazione al 1° gennaio</i>		4569	4861	9430
<i>Movimento naturale</i>	<i>Nati vivi</i>	29	28	57
	<i>Morti</i>	59	52	111
	<i>Saldo naturale</i>	-30	-24	-54
<i>Movimento migratorio</i>	<i>Iscritti da altri comuni</i>	43	37	80
	<i>Iscritti dall'estero</i>	7	4	11
	<i>Altri iscritti</i>	0	0	0
	<i>Cancellati da altri comuni</i>	50	46	96
	<i>Cancellati dall'estero</i>	24	18	42
	<i>Altri cancellati</i>	2	3	5
	<i>Totale Iscritti</i>	50	41	91
	<i>Totale cancellati</i>	76	67	143
	<i>Saldo migratorio</i>	-26	-26	-52
<i>Saldo movimento anagrafico</i>		-56	-50	-106
<i>Popolazione al 31 dicembre</i>		4513	4811	9324

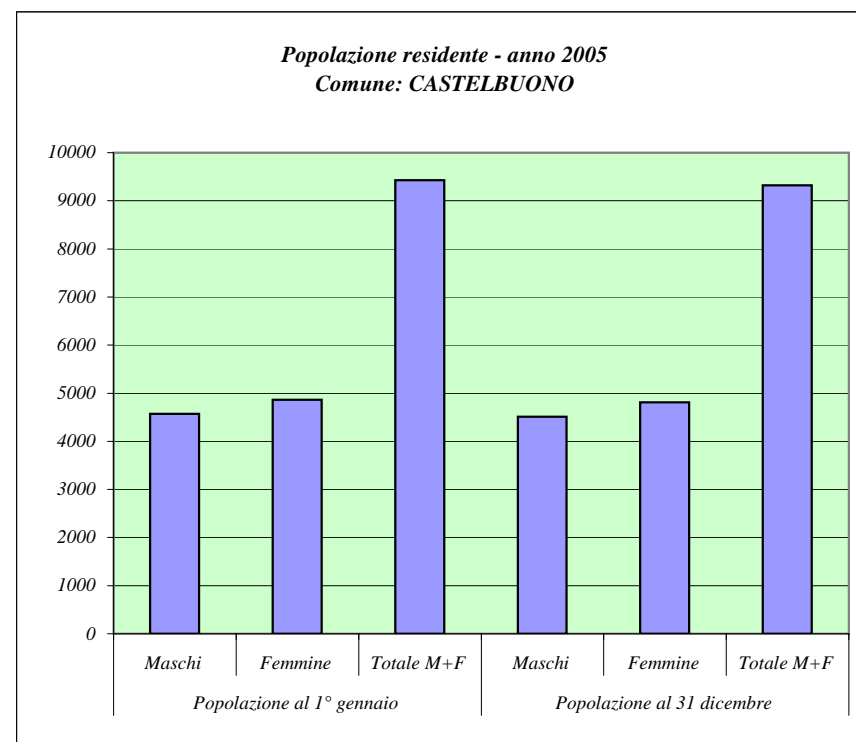

Fonte: Anagrafe Comunale

PROVINCIA REGIONALE DI PALERMO

Principali indicatori della struttura della popolazione residente

Dati al 1 Gennaio 2005

Comune: CASTELBUONO

Tasso di natalità			Tasso di mortalità		
M	F	M+F	M	F	M+F
6,39	5,79	6,08	12,99	10,75	11,84

Densità demografica (Ab./Kmq)	Tasso di fecondità totale	Rapporto di mascolinità	Tasso di incremento naturale	Tasso di incremento migratorio	Tasso di incremento totale
154,09	3,55	93,99	-5,73	-5,51	-11,24

Indice di vecchiaia			Indice di invecchiamento		
M	F	M+F	M	F	M+F
122,73	188,69	153,92	19,85	25,74	22,88

Indice di ricambio della popolazione attiva			Indice di dipendenza		
M	F	M+F	M	F	M+F
73,24	82,61	77,86	56,31	64,95	60,65

Popolazione residente per classi di età e sesso
Dati al 1 Gennaio 2005

Comune: CASTELDACCIA

Classi di età (anni)	Maschi	Femmine	Totale	
			M + F	perc.
0 - 4	287	276	563	5,76
5 - 9	250	275	525	5,37
10 - 14	286	315	601	6,15
15 - 19	268	298	566	5,79
20 - 24	309	351	660	6,75
25 - 29	351	383	734	7,51
30 - 34	409	411	820	8,39
35 - 39	392	373	765	7,83
40 - 44	324	340	664	6,79
45 - 49	311	293	604	6,18
50 - 54	266	318	584	5,98
55 - 59	277	279	556	5,69
60 - 64	223	246	469	4,80
65 - 69	261	220	481	4,92
70 - 74	209	220	429	4,39
75 - 79	155	197	352	3,60
80 - 84	121	136	257	2,63
85 - 89	29	54	83	0,85
90 - 94	20	24	44	0,45
95 - 99	6	9	15	0,15
100 e più	0	0	0	0,00

Fonte: ISTAT

Distribuzione per sesso e classi di età quinquennali della popolazione residente (valori percentuali)
Comune: CASTELDACCIA

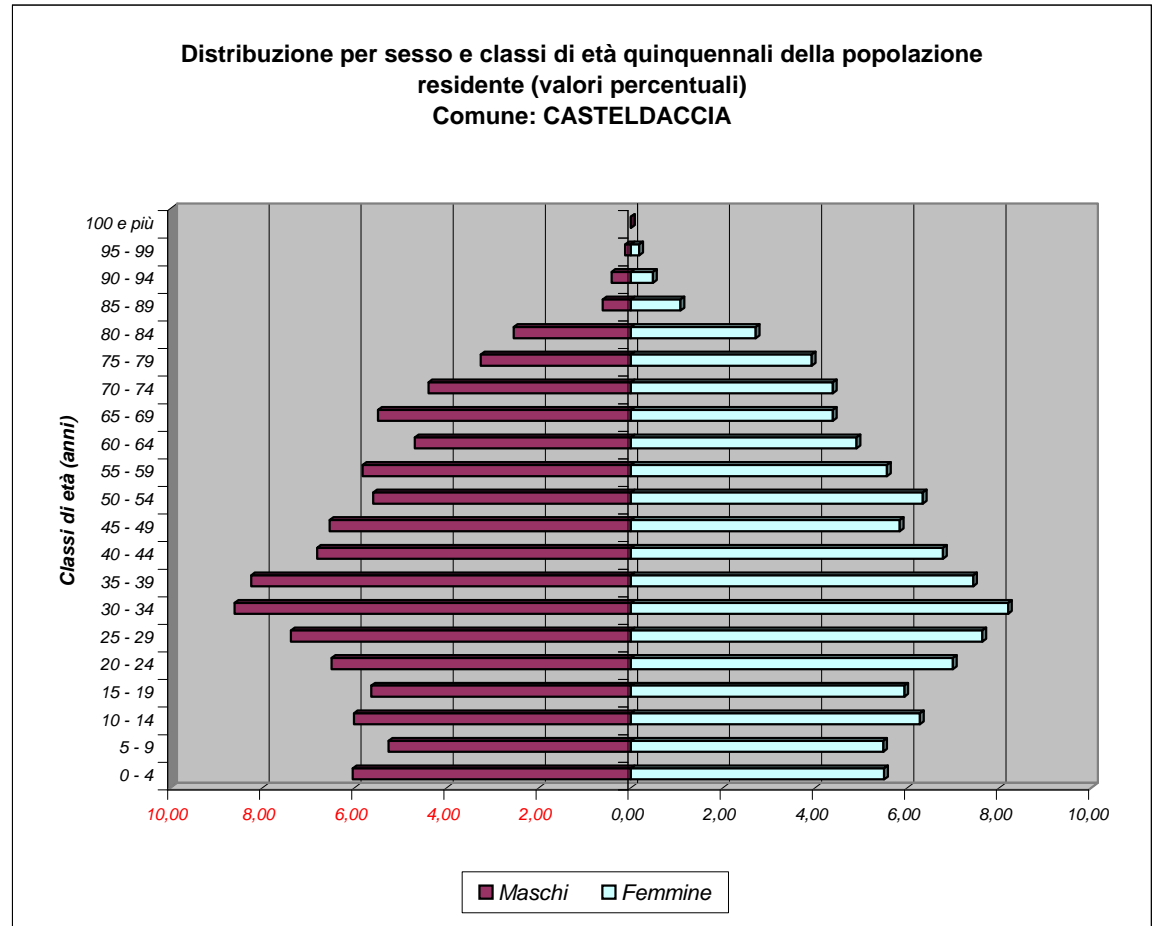

Bilancio demografico e popolazione residente per sesso dei comuni della provincia di Palermo - Anno 2005

Comune: CASTELDACCIA		<i>Maschi M</i>	<i>Femmine F</i>	<i>Totale M + F</i>
<i>Popolazione al 1° gennaio</i>		4754	5018	9772
<i>Movimento naturale</i>	<i>Nati vivi</i>	80	66	146
	<i>Morti</i>	49	43	92
	<i>Saldo naturale</i>	31	23	54
<i>Movimento migratorio</i>	<i>Iscritti da altri comuni</i>	231	223	454
	<i>Iscritti dall'estero</i>	9	10	19
	<i>Altri iscritti</i>	8	4	12
	<i>Cancellati da altri comuni</i>	113	113	226
	<i>Cancellati dall'estero</i>	0	0	0
	<i>Altri cancellati</i>	2	0	2
	<i>Totale Iscritti</i>	248	237	485
	<i>Totale cancellati</i>	115	113	228
	<i>Saldo migratorio</i>	133	124	257
<i>Saldo movimento anagrafico</i>		164	147	311
<i>Popolazione al 31 dicembre</i>		4918	5165	10083

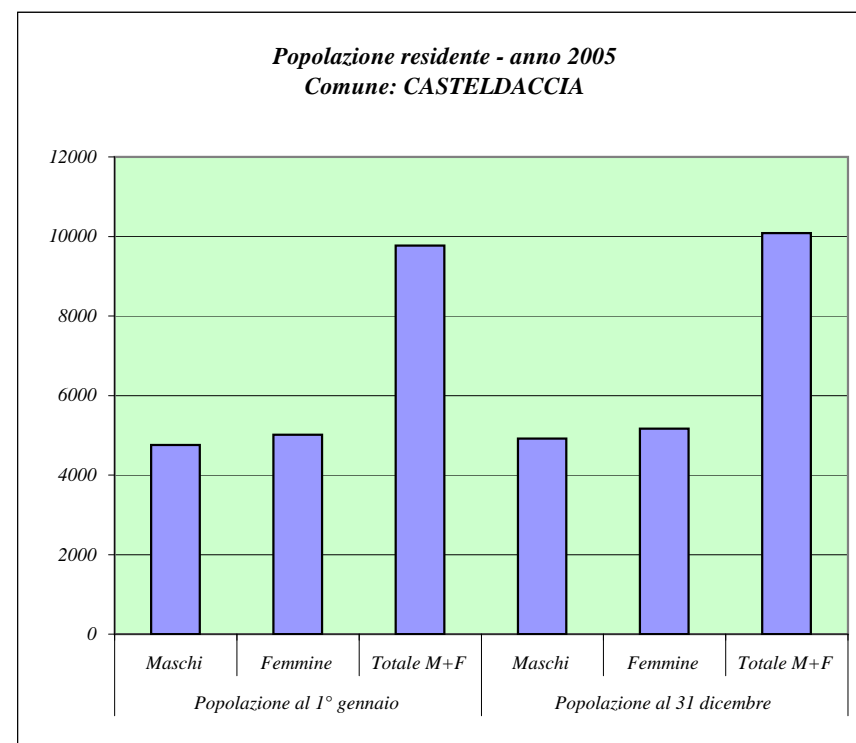

Fonte: ISTAT

PROVINCIA REGIONALE DI PALERMO

Principali indicatori della struttura della popolazione residente

Dati al 1 Gennaio 2005

Comune: CASTELDACCIA

Tasso di natalità			Tasso di mortalità		
M	F	M+F	M	F	M+F
16,54	12,96	14,71	10,13	8,45	9,27

Densità demografica (Ab./Kmq)	Tasso di fecondità totale	Rapporto di mascolinità	Tasso di incremento naturale	Tasso di incremento migratorio	Tasso di incremento totale
296,73	4,04	94,74	5,53	26,30	31,83

Indice di vecchiaia			Indice di invecchiamento		
M	F	M+F	M	F	M+F
97,33	99,31	98,34	16,85	17,14	17,00

Indice di ricambio della popolazione attiva			Indice di dipendenza		
M	F	M+F	M	F	M+F
83,21	82,55	82,86	51,88	52,43	52,16

Popolazione residente per classi di età e sesso
Dati al 1 Gennaio 2005

Comune: CASTELLANA SICULA

Classi di età (anni)	Maschi	Femmine	Totale	
			M + F	perc.
0 - 4	74	74	148	3,96
5 - 9	80	75	155	4,15
10 - 14	98	96	194	5,19
15 - 19	103	99	202	5,40
20 - 24	94	108	202	5,40
25 - 29	112	99	211	5,64
30 - 34	120	138	258	6,90
35 - 39	129	145	274	7,33
40 - 44	126	120	246	6,58
45 - 49	116	123	239	6,39
50 - 54	107	131	238	6,37
55 - 59	94	105	199	5,32
60 - 64	87	104	191	5,11
65 - 69	113	128	241	6,45
70 - 74	119	139	258	6,90
75 - 79	96	123	219	5,86
80 - 84	67	92	159	4,25
85 - 89	24	33	57	1,52
90 - 94	15	25	40	1,07
95 - 99	2	4	6	0,16
100 e più	0	1	1	0,03

Fonte: ISTAT

Distribuzione per sesso e classi di età quinquennali della popolazione residente (valori percentuali)
Comune: CASTELLANA SICULA

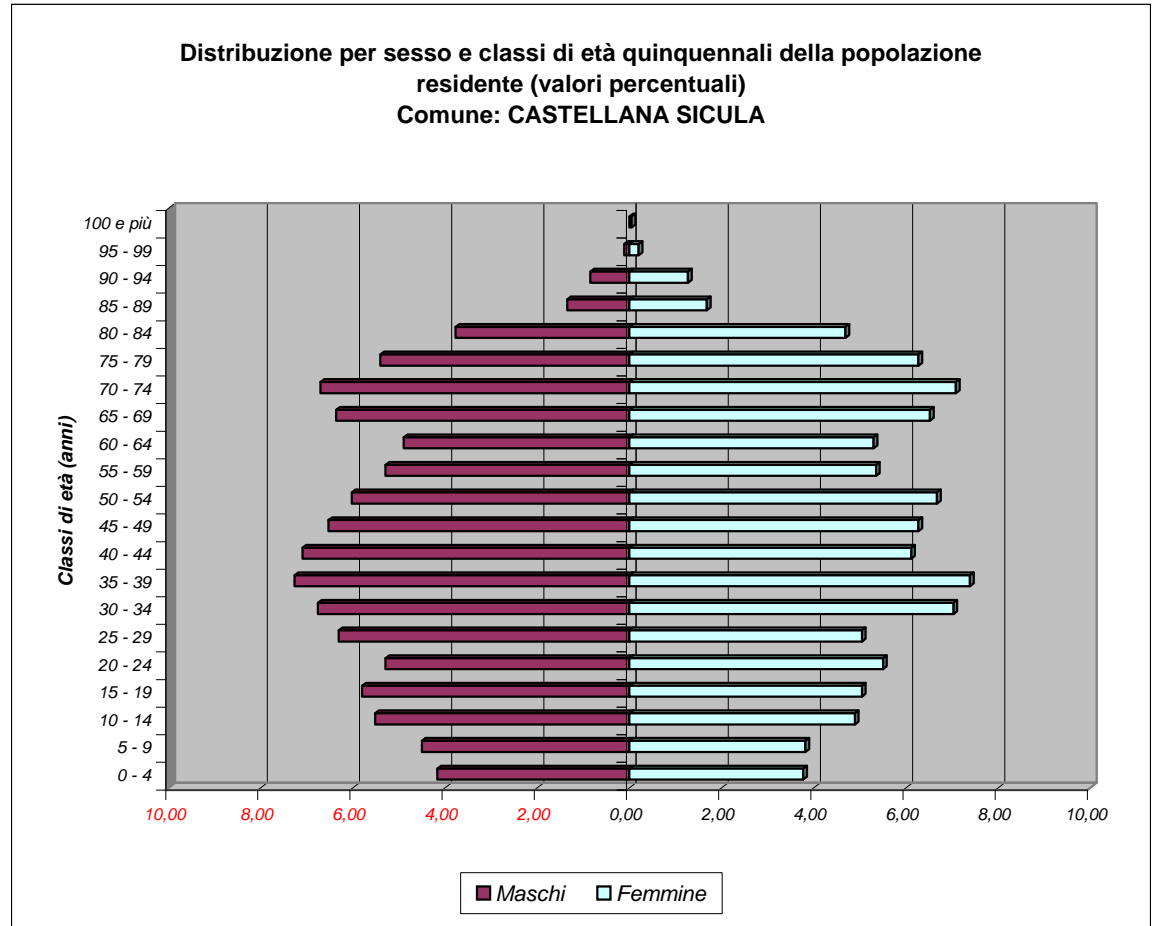

Bilancio demografico e popolazione residente per sesso dei comuni della provincia di Palermo - Anno 2005

Comune: CASTELLANA SIC:		<i>Maschi</i> <i>M</i>	<i>Femmine</i> <i>F</i>	<i>Totale</i> <i>M + F</i>
<i>Popolazione al 1° gennaio</i>		1776	1962	3738
<i>Movimento naturale</i>	<i>Nati vivi</i>	17	17	34
	<i>Morti</i>	26	32	58
	<i>Saldo naturale</i>	-9	-15	-24
<i>Movimento migratorio</i>	<i>Iscritti da altri comuni</i>	19	12	31
	<i>Iscritti dall'estero</i>	6	4	10
	<i>Altri iscritti</i>	1	0	1
	<i>Cancellati da altri comuni</i>	15	28	43
	<i>Cancellati dall'estero</i>	1	1	2
	<i>Altri cancellati</i>	0	1	1
	<i>Totale Iscritti</i>	26	16	42
	<i>Totale cancellati</i>	16	30	46
	<i>Saldo migratorio</i>	10	-14	-4
<i>Saldo movimento anagrafico</i>		1	-29	-28
<i>Popolazione al 31 dicembre</i>		1777	1933	3710

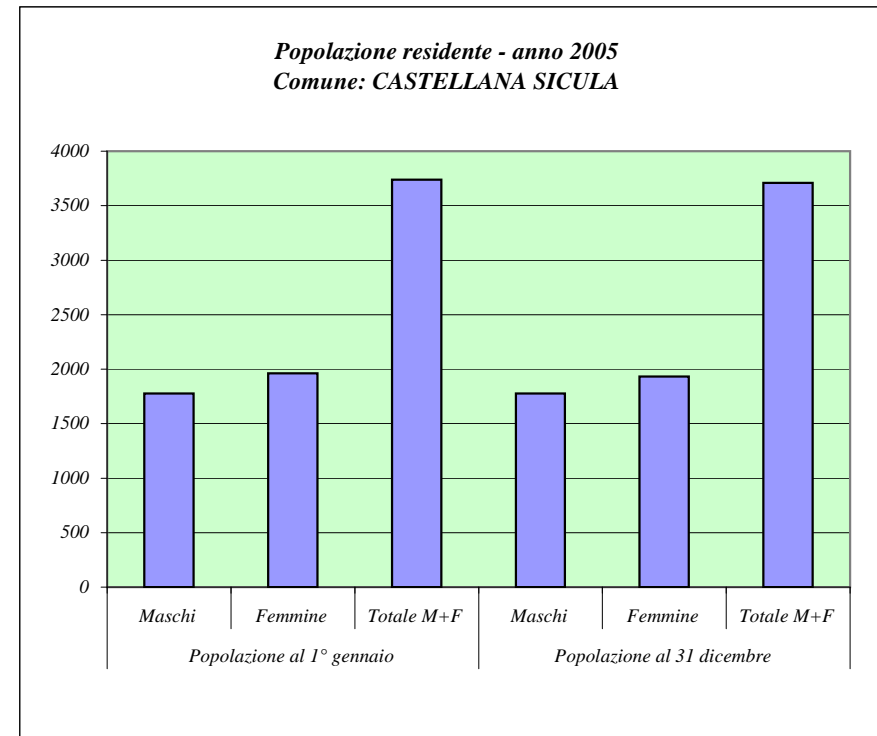

Fonte: ISTAT

Principali indicatori della struttura della popolazione residente

Dati al 1 Gennaio 2005

Comune: CASTELLANA SICULA

Tasso di natalità			Tasso di mortalità		
M	F	M+F	M	F	M+F
9,57	8,73	9,13	14,64	16,43	15,57

Densità demografica (Ab./Kmq)	Tasso di fecondità totale	Rapporto di mascolinità	Tasso di incremento naturale	Tasso di incremento migratorio	Tasso di incremento totale
51,14	3,61	90,52	-6,42	-1,07	-7,49

Indice di vecchiaia			Indice di invecchiamento		
M	F	M+F	M	F	M+F
173,02	222,45	197,38	24,55	27,78	26,24

Indice di ricambio della popolazione attiva			Indice di dipendenza		
M	F	M+F	M	F	M+F
84,47	105,05	94,55	63,24	67,41	65,40

Popolazione residente per classi di età e sesso
Dati al 1 Gennaio 2005

Comune: CASTRONOVO DI SICILIA

Classi di età (anni)	Maschi	Femmine	Totale	
			M + F	perc.
0 - 4	80	74	154	4,63
5 - 9	64	83	147	4,42
10 - 14	90	79	169	5,09
15 - 19	96	100	196	5,90
20 - 24	99	96	195	5,87
25 - 29	87	101	188	5,66
30 - 34	95	95	190	5,72
35 - 39	112	125	237	7,13
40 - 44	111	114	225	6,77
45 - 49	112	118	230	6,92
50 - 54	103	94	197	5,93
55 - 59	92	88	180	5,42
60 - 64	82	102	184	5,54
65 - 69	97	116	213	6,41
70 - 74	80	124	204	6,14
75 - 79	97	106	203	6,11
80 - 84	58	72	130	3,91
85 - 89	22	21	43	1,29
90 - 94	16	15	31	0,93
95 - 99	5	2	7	0,21
100 e più	0	0	0	0,00

Fonte: ISTAT

Distribuzione per sesso e classi di età quinquennali della popolazione residente (valori percentuali)
Comune: CASTRONOVO DI SICILIA

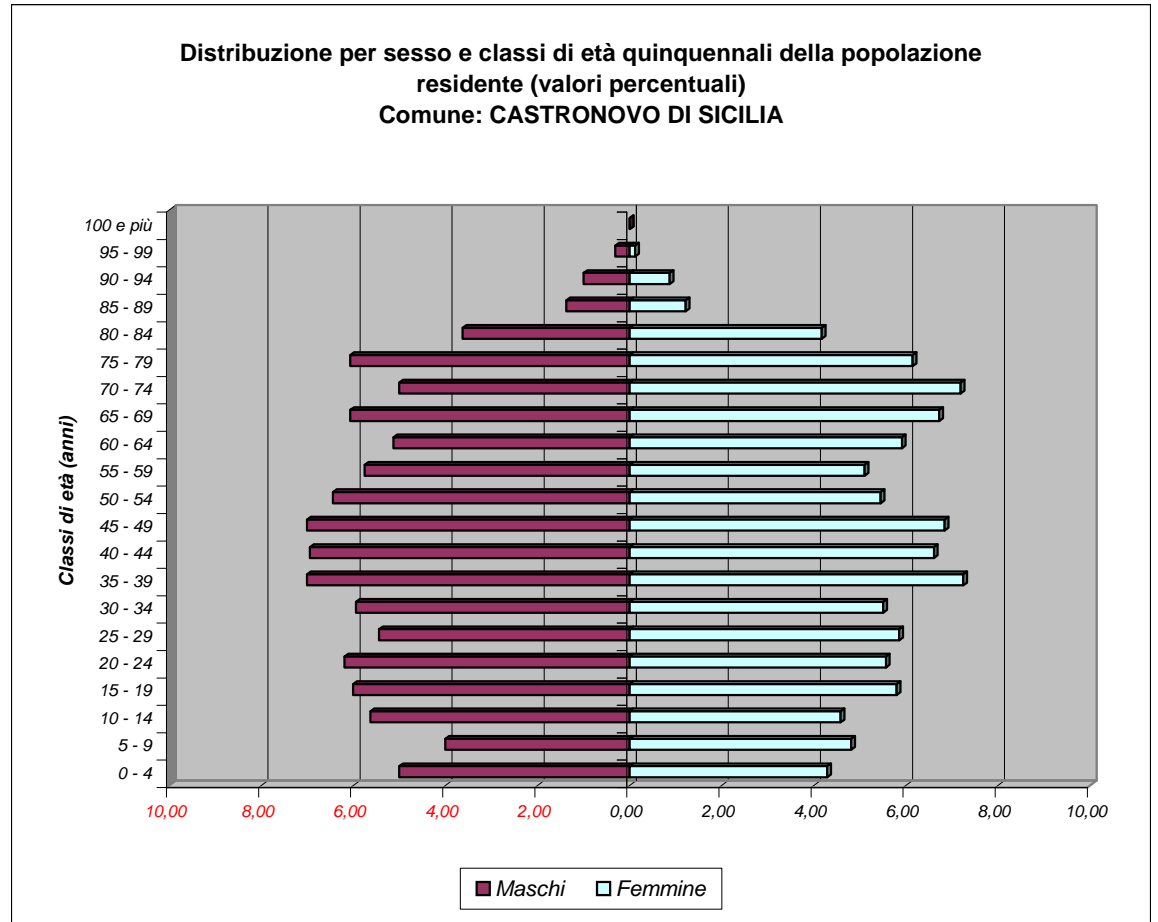

Bilancio demografico e popolazione residente per sesso dei comuni della provincia di Palermo - Anno 2005

Comune: CASTRONOVO di SIC.		<i>Maschi</i> <i>M</i>	<i>Femmine</i> <i>F</i>	<i>Totale</i> <i>M + F</i>
<i>Popolazione al 1° gennaio</i>		1598	1725	3323
<i>Movimento naturale</i>	<i>Nati vivi</i>	11	7	18
	<i>Morti</i>	20	25	45
	<i>Saldo naturale</i>	-9	-18	-27
<i>Movimento migratorio</i>	<i>Iscritti da altri comuni</i>	14	16	30
	<i>Iscritti dall'estero</i>	0	1	1
	<i>Altri iscritti</i>	0	0	0
	<i>Cancellati da altri comuni</i>	23	25	48
	<i>Cancellati dall'estero</i>	0	1	1
	<i>Altri cancellati</i>	0	0	0
	<i>Totale Iscritti</i>	14	17	31
	<i>Totale cancellati</i>	23	26	49
	<i>Saldo migratorio</i>	-9	-9	-18
<i>Saldo movimento anagrafico</i>		-18	-27	-45
<i>Popolazione al 31 dicembre</i>		1580	1698	3278

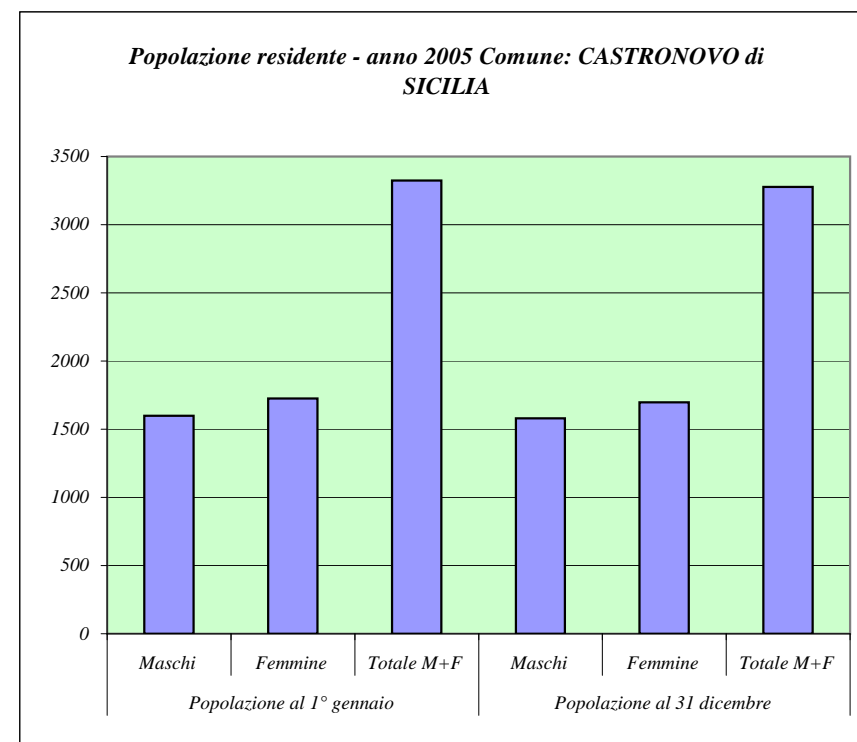

Fonte: ISTAT

PROVINCIA REGIONALE DI PALERMO

Principali indicatori della struttura della popolazione residente

Dati al 1 Gennaio 2005

Comune: CASTRONOVO DI SICILIA

Tasso di natalità			Tasso di mortalità		
M	F	M+F	M	F	M+F
6,92	4,09	5,45	12,59	14,61	13,63

Densità demografica (Ab./Kmq)	Tasso di fecondità totale	Rapporto di mascolinità	Tasso di incremento naturale	Tasso di incremento migratorio	Tasso di incremento totale
16,40	3,87	92,64	-8,13	-5,42	-13,54

Indice di vecchiaia			Indice di invecchiamento		
M	F	M+F	M	F	M+F
160,26	193,22	176,81	23,47	26,43	25,01

Indice di ricambio della popolazione attiva			Indice di dipendenza		
M	F	M+F	M	F	M+F
85,42	102,00	93,88	61,58	66,99	64,34

Popolazione residente per classi di età e sesso
Dati al 1 Gennaio 2005

Comune: CEFALA' DIANA

Classi di età (anni)	Maschi	Femmine	Totale	
			M + F	perc.
0 - 4	19	22	41	4,14
5 - 9	21	26	47	4,74
10 - 14	26	26	52	5,25
15 - 19	35	28	63	6,36
20 - 24	43	27	70	7,06
25 - 29	25	36	61	6,16
30 - 34	37	30	67	6,76
35 - 39	45	32	77	7,77
40 - 44	34	42	76	7,67
45 - 49	23	31	54	5,45
50 - 54	32	30	62	6,26
55 - 59	18	24	42	4,24
60 - 64	30	22	52	5,25
65 - 69	19	33	52	5,25
70 - 74	28	30	58	5,85
75 - 79	19	32	51	5,15
80 - 84	13	28	41	4,14
85 - 89	6	8	14	1,41
90 - 94	2	7	9	0,91
95 - 99	2	0	2	0,20
100 e più	0	0	0	0,00

Fonte: ISTAT

Distribuzione per sesso e classi di età quinquennali della popolazione residente (valori percentuali)
Comune: CEFALA' DIANA

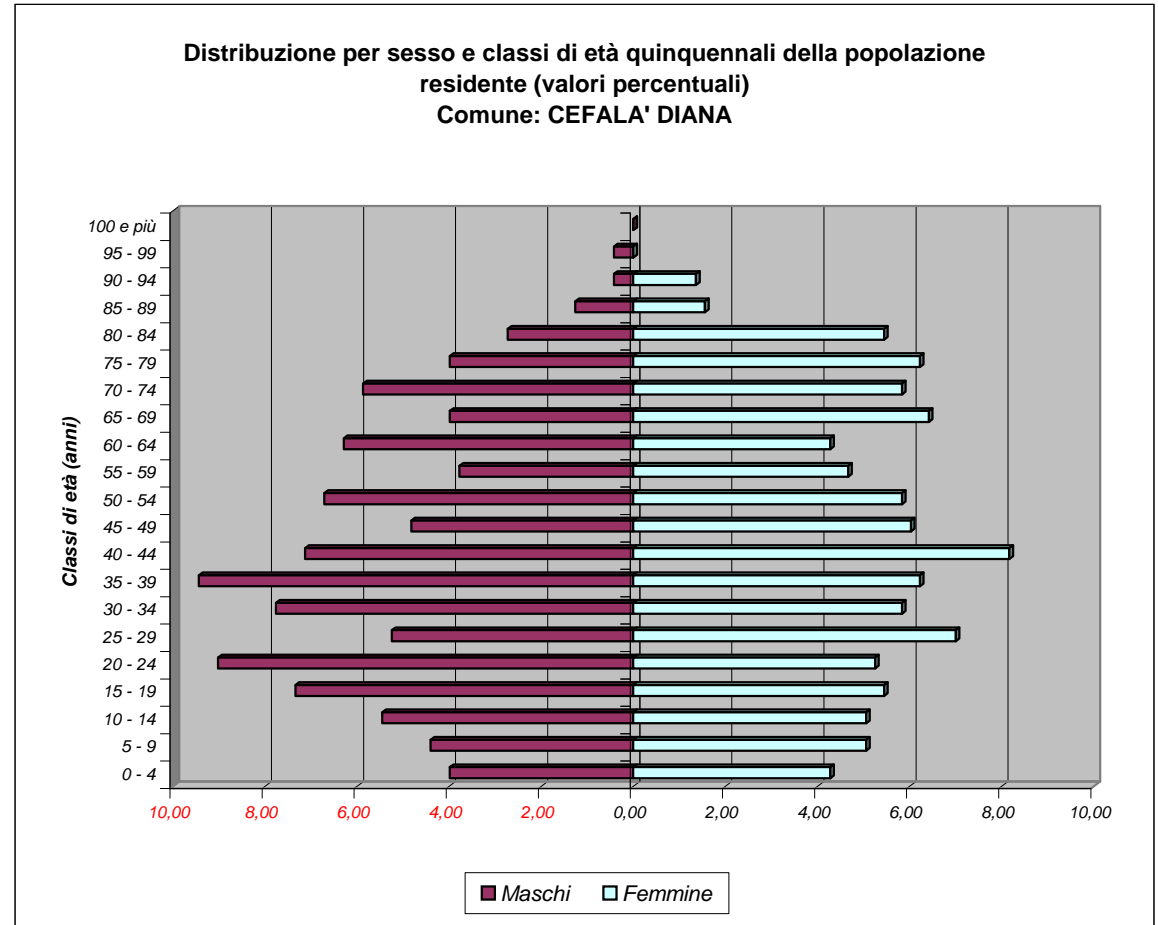

Bilancio demografico e popolazione residente per sesso dei comuni della provincia di Palermo - Anno 2005

Comune: CEFALA' DIANA		<i>Maschi</i> <i>M</i>	<i>Femmine</i> <i>F</i>	<i>Totale</i> <i>M + F</i>
<i>Popolazione al 1° gennaio</i>		477	514	991
<i>Movimento naturale</i>	<i>Nati vivi</i>	6	5	11
	<i>Morti</i>	6	1	7
	<i>Saldo naturale</i>	0	4	4
<i>Movimento migratorio</i>	<i>Iscritti da altri comuni</i>	18	19	37
	<i>Iscritti dall'estero</i>	0	0	0
	<i>Altri iscritti</i>	0	0	0
	<i>Cancellati da altri comuni</i>	13	16	29
	<i>Cancellati dall'estero</i>	0	0	0
	<i>Altri cancellati</i>	0	0	0
	<i>Totale Iscritti</i>	18	19	37
	<i>Totale cancellati</i>	13	16	29
	<i>Saldo migratorio</i>	5	3	8
<i>Saldo movimento anagrafico</i>		5	7	12
<i>Popolazione al 31 dicembre</i>		482	521	1003

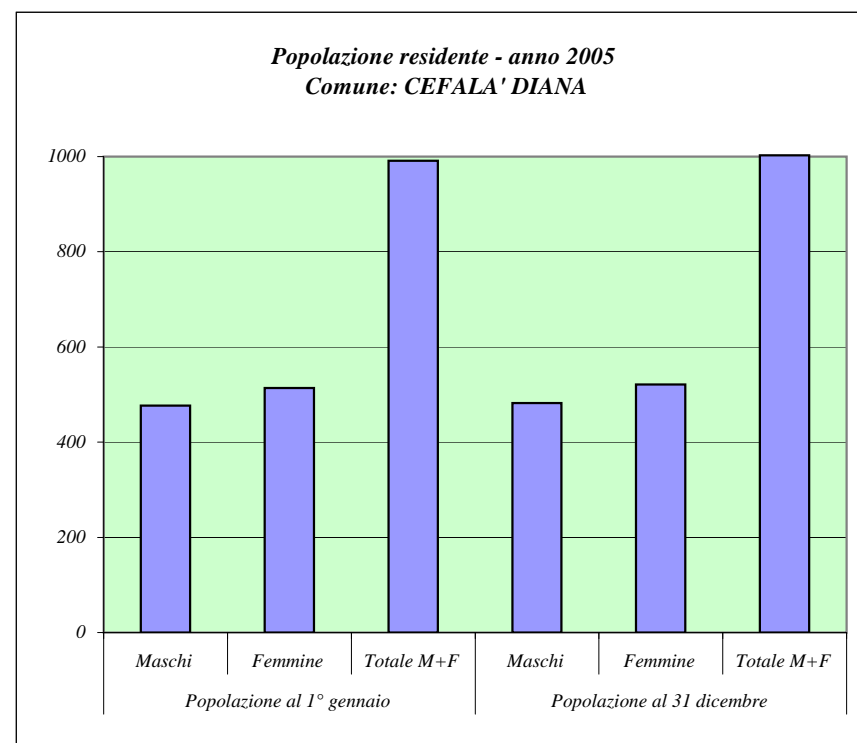

Fonte: ISTAT

PROVINCIA REGIONALE DI PALERMO

Principali indicatori della struttura della popolazione residente

Dati al 1 Gennaio 2005

Comune: CEFALA' DIANA

Tasso di natalità			Tasso di mortalità		
M	F	M+F	M	F	M+F
12,51	9,66	11,03	12,51	1,93	7,02

Densità demografica (Ab./Kmq)	Tasso di fecondità totale	Rapporto di mascolinità	Tasso di incremento naturale	Tasso di incremento migratorio	Tasso di incremento totale
111,20	3,10	92,80	4,04	8,07	12,11

Indice di vecchiaia			Indice di invecchiamento		
M	F	M+F	M	F	M+F
134,85	186,49	162,14	18,66	26,85	22,91

Indice di ricambio della popolazione attiva			Indice di dipendenza		
M	F	M+F	M	F	M+F
85,71	78,57	82,54	48,14	70,20	58,81

Popolazione residente per classi di età e sesso
Dati al 1 Gennaio 2005

Comune: CEFALU'

Classi di età (anni)	Maschi	Femmine	Totale	
			M + F	perc.
0 - 4	298	288	586	4,26
5 - 9	278	250	528	3,84
10 - 14	359	328	687	5,00
15 - 19	422	382	804	5,85
20 - 24	462	410	872	6,34
25 - 29	477	456	933	6,79
30 - 34	493	454	947	6,89
35 - 39	473	478	951	6,92
40 - 44	467	485	952	6,93
45 - 49	429	500	929	6,76
50 - 54	428	503	931	6,77
55 - 59	430	457	887	6,45
60 - 64	423	418	841	6,12
65 - 69	349	389	738	5,37
70 - 74	320	347	667	4,85
75 - 79	274	348	622	4,52
80 - 84	167	301	468	3,40
85 - 89	80	138	218	1,59
90 - 94	51	95	146	1,06
95 - 99	6	28	34	0,25
100 e più	3	3	6	0,04

Fonte: ISTAT

Distribuzione per sesso e classi di età quinquennali della popolazione residente (valori percentuali)
Comune: CEFALU'

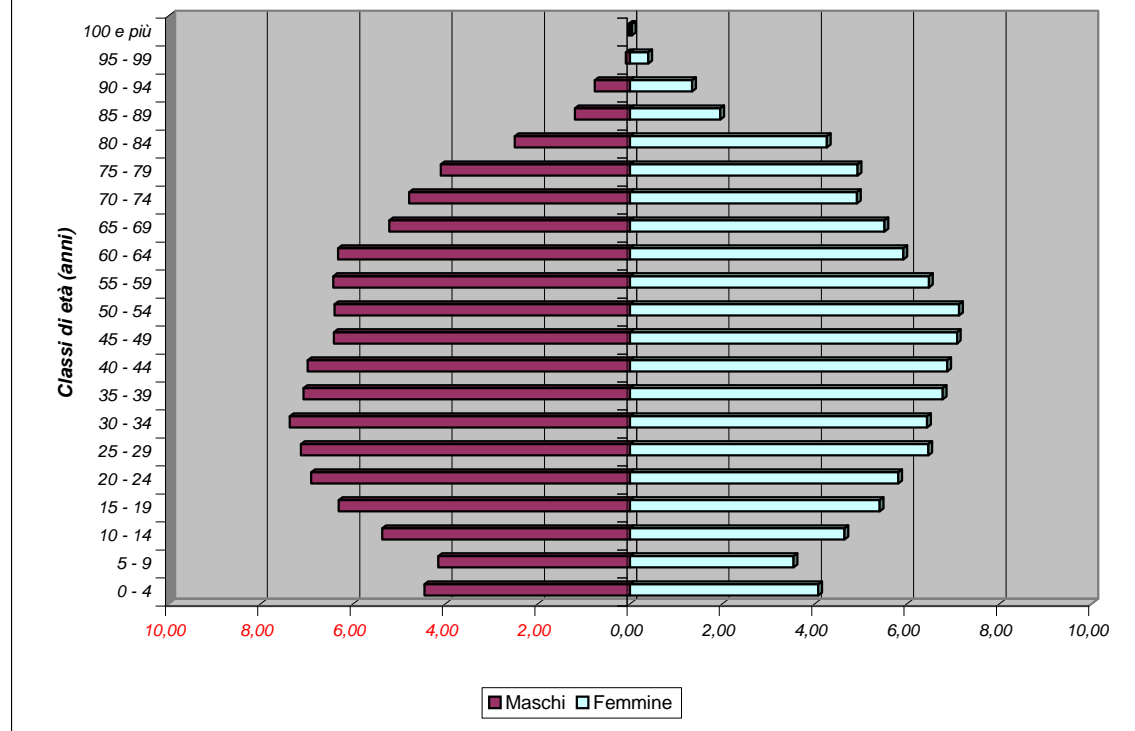

Bilancio demografico e popolazione residente per sesso dei comuni della provincia di Palermo - Anno 2005

Comune: CEFALU'		<i>Maschi</i> <i>M</i>	<i>Femmine</i> <i>F</i>	<i>Totale</i> <i>M + F</i>
<i>Popolazione al 1° gennaio</i>		6689	7058	13747
<i>Movimento naturale</i>	<i>Nati vivi</i>	54	48	102
	<i>Morti</i>	78	78	156
	<i>Saldo naturale</i>	-24	-30	-54
<i>Movimento migratorio</i>	<i>Iscritti da altri comuni</i>	126	109	235
	<i>Iscritti dall'estero</i>	13	24	37
	<i>Altri iscritti</i>	1	0	1
	<i>Cancellati da altri comuni</i>	124	109	233
	<i>Cancellati dall'estero</i>	8	8	16
	<i>Altri cancellati</i>	0	1	1
	<i>Totale Iscritti</i>	140	133	273
	<i>Totale cancellati</i>	132	118	250
	<i>Saldo migratorio</i>	8	15	23
<i>Saldo movimento anagrafico</i>		-16	-15	-31
<i>Popolazione al 31 dicembre</i>		6673	7043	13716

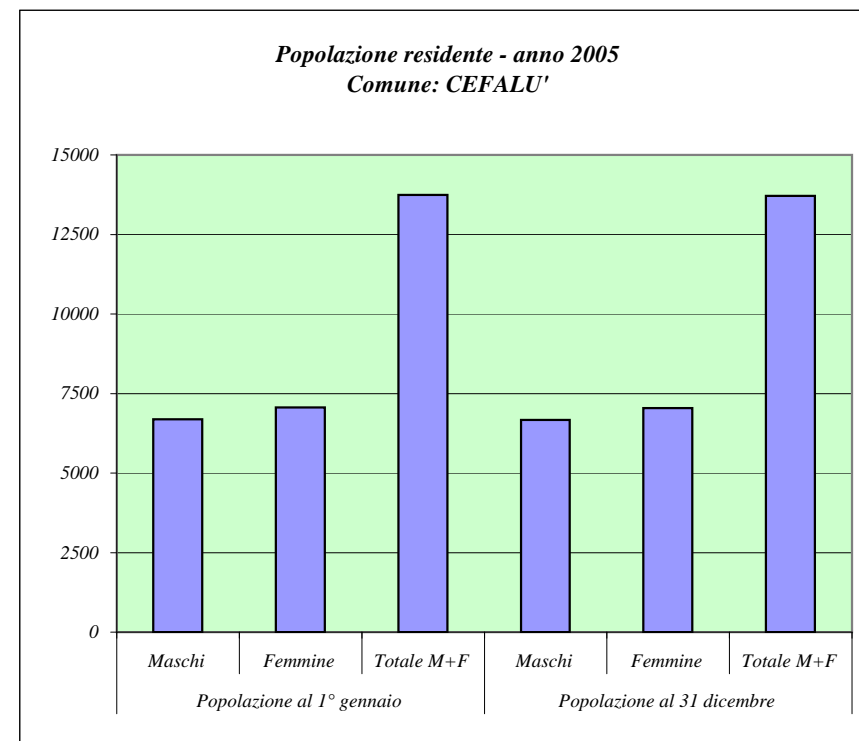

Fonte: ISTAT

Principali indicatori della struttura della popolazione residente

Dati al 1 Gennaio 2005

Comune: CEFALU'

Tasso di natalità			Tasso di mortalità		
M	F	M+F	M	F	M+F
8,08	6,81	7,43	11,67	11,06	11,36

Densità demografica (Ab./Kmq)	Tasso di fecondità totale	Rapporto di mascolinità	Tasso di incremento naturale	Tasso di incremento migratorio	Tasso di incremento totale
208,45	3,79	94,77	-3,93	1,67	-2,26

Indice di vecchiaia			Indice di invecchiamento		
M	F	M+F	M	F	M+F
133,69	190,42	160,97	17,71	12,00	21,09

Indice di ricambio della popolazione attiva			Indice di dipendenza		
M	F	M+F	M	F	M+F
100,24	109,42	104,60	48,51	55,36	51,95

Popolazione residente per classi di età e sesso
Dati al 1 Gennaio 2005

Comune: CERDA

Classi di età (anni)	Maschi	Femmine	Totale	
			M + F	perc.
0 - 4	147	135	282	5,29
5 - 9	129	134	263	4,94
10 - 14	145	177	322	6,05
15 - 19	182	153	335	6,29
20 - 24	174	179	353	6,63
25 - 29	172	187	359	6,74
30 - 34	183	204	387	7,27
35 - 39	187	210	397	7,45
40 - 44	196	194	390	7,32
45 - 49	159	139	298	5,60
50 - 54	148	150	298	5,60
55 - 59	143	190	333	6,25
60 - 64	149	127	276	5,18
65 - 69	129	141	270	5,07
70 - 74	119	160	279	5,24
75 - 79	109	129	238	4,47
80 - 84	64	93	157	2,95
85 - 89	24	30	54	1,01
90 - 94	8	18	26	0,49
95 - 99	2	7	9	0,17
100 e più	0	0	0	0,00

Fonte: ISTAT

Distribuzione per sesso e classi di età quinquennali della popolazione residente (valori percentuali)
Comune: CERDA

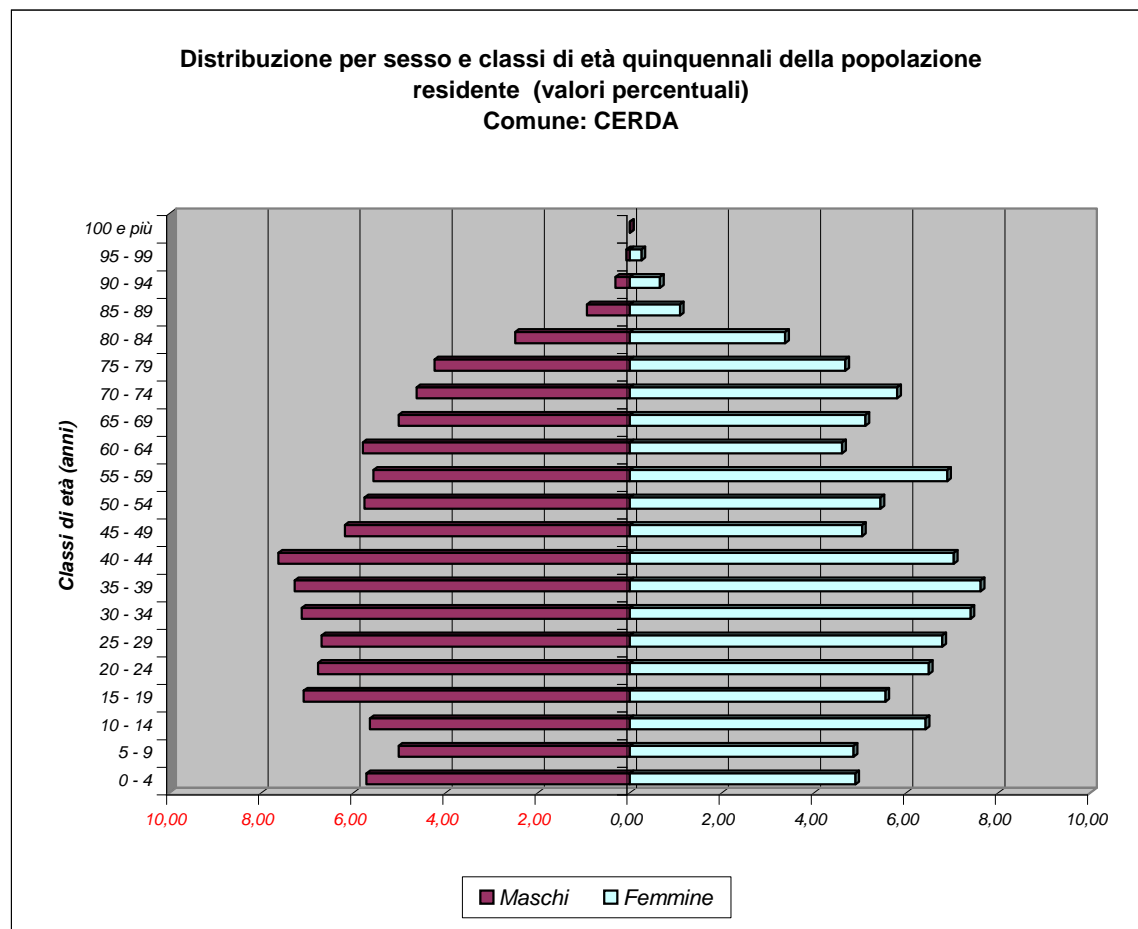

Bilancio demografico e popolazione residente per sesso dei comuni della provincia di Palermo - Anno 2005

Comune: CERDA		<i>Maschi M</i>	<i>Femmine F</i>	<i>Totale M + F</i>
<i>Popolazione al 1° gennaio</i>		2569	2757	5326
<i>Movimento naturale</i>	<i>Nati vivi</i>	23	25	48
	<i>Morti</i>	19	26	45
	<i>Saldo naturale</i>	4	-1	3
<i>Movimento migratorio</i>	<i>Iscritti da altri comuni</i>	49	53	102
	<i>Iscritti dall'estero</i>	3	3	6
	<i>Altri iscritti</i>	0	0	0
	<i>Cancellati da altri comuni</i>	45	42	87
	<i>Cancellati dall'estero</i>	0	0	0
	<i>Altri cancellati</i>	0	0	0
	<i>Totale Iscritti</i>	52	56	108
	<i>Totale cancellati</i>	45	42	87
	<i>Saldo migratorio</i>	7	14	21
<i>Saldo movimento anagrafico</i>		11	13	24
<i>Popolazione al 31 dicembre</i>		2580	2770	5350

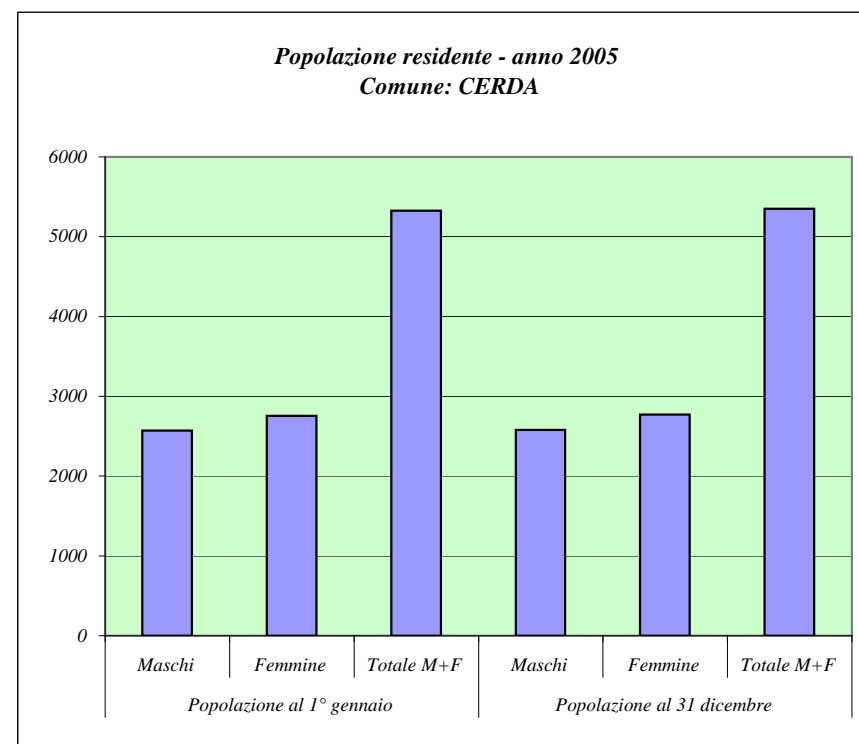

Fonte: ISTAT

PROVINCIA REGIONALE DI PALERMO

Principali indicatori della struttura della popolazione residente

Dati al 1 Gennaio 2005

Comune: CERDA

Tasso di natalità			Tasso di mortalità		
M	F	M+F	M	F	M+F
8,93	9,05	8,99	7,38	9,41	8,43

Densità demografica (Ab./Kmq)	Tasso di fecondità totale	Rapporto di mascolinità	Tasso di incremento naturale	Tasso di incremento migratorio	Tasso di incremento totale
122,09	4,74	93,18	0,56	3,94	4,51

Indice di vecchiaia			Indice di invecchiamento		
M	F	M+F	M	F	M+F
108,08	129,60	119,15	17,71	20,96	19,40

Indice di ricambio della popolazione attiva			Indice di dipendenza		
M	F	M+F	M	F	M+F
81,87	83,01	82,39	51,74	59,09	55,46

Popolazione residente per classi di età e sesso
Dati al 1 Gennaio 2005

Comune: CHIUSA SCLAFANI

Classi di età (anni)	Maschi	Femmine	Totale	
			M + F	perc.
0 - 4	77	60	137	4,25
5 - 9	75	78	153	4,75
10 - 14	80	86	166	5,15
15 - 19	82	70	152	4,71
20 - 24	79	83	162	5,02
25 - 29	92	101	193	5,99
30 - 34	89	85	174	5,40
35 - 39	106	121	227	7,04
40 - 44	114	116	230	7,13
45 - 49	90	99	189	5,86
50 - 54	83	97	180	5,58
55 - 59	89	94	183	5,68
60 - 64	57	86	143	4,44
65 - 69	93	127	220	6,82
70 - 74	95	137	232	7,20
75 - 79	89	119	208	6,45
80 - 84	67	98	165	5,12
85 - 89	31	33	64	1,99
90 - 94	13	22	35	1,09
95 - 99	3	5	8	0,25
100 e più	0	3	3	0,09

Fonte: ISTAT

Distribuzione per sesso e classi di età quinquennali della popolazione residente (valori percentuali)
Comune: CHIUSA SCLAFANI

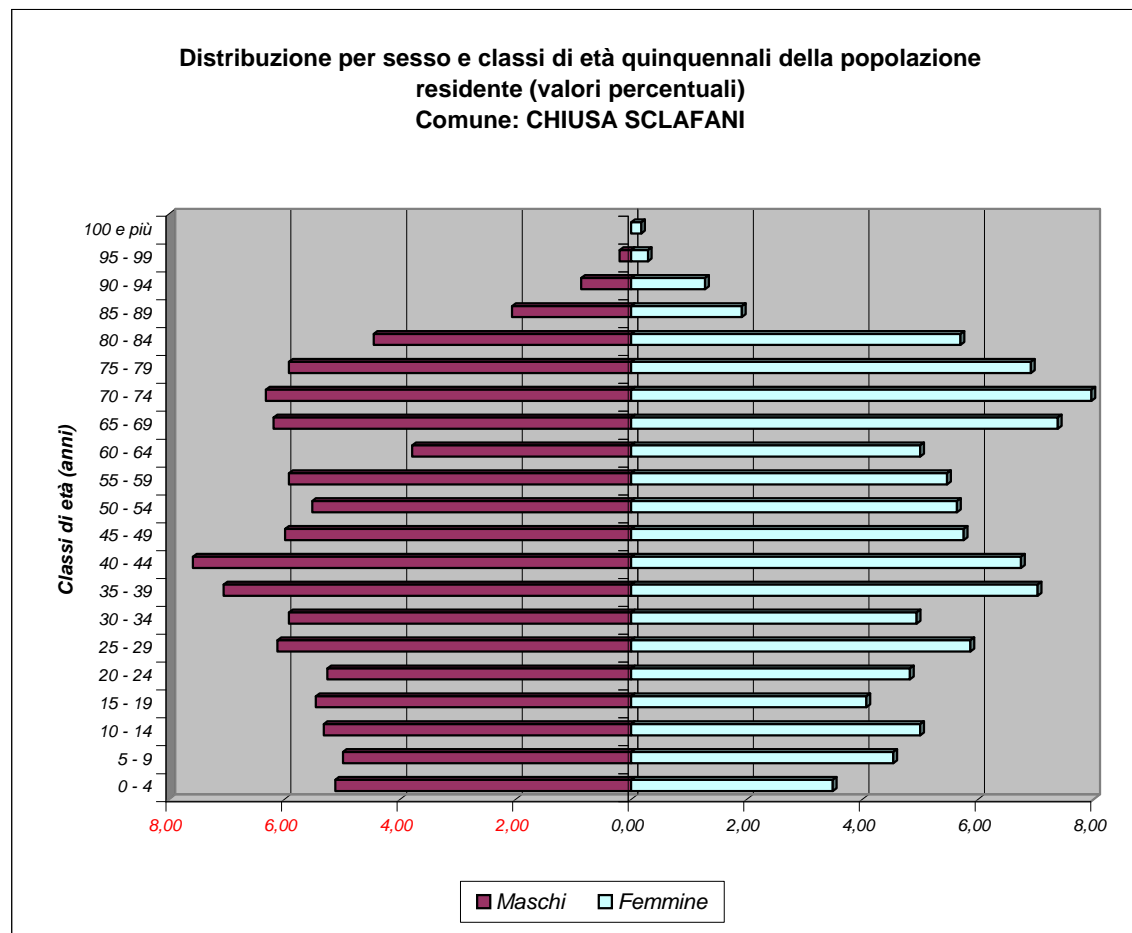

Bilancio demografico e popolazione residente per sesso dei comuni della provincia di Palermo - Anno 2005

Comune: CHIUSA SCLAFANI		Maschi M	Femmine F	Totale M + F
Popolazione al 1° gennaio		1504	1720	3224
Movimento naturale	Nati vivi	9	12	21
	Morti	14	21	35
	Saldo naturale	-5	-9	-14
Movimento migratorio	Iscritti da altri comuni	8	15	23
	Iscritti dall'estero	3	1	4
	Altri iscritti	0	0	0
	Cancellati da altri comuni	14	17	31
	Cancellati dall'estero	1	0	1
	Altri cancellati	0	0	0
	Totale Iscritti	11	16	27
	Totale cancellati	15	17	32
	Saldo migratorio	-4	-1	-5
Saldo movimento anagrafico		-9	-10	-19
Popolazione al 31 dicembre		1495	1710	3205

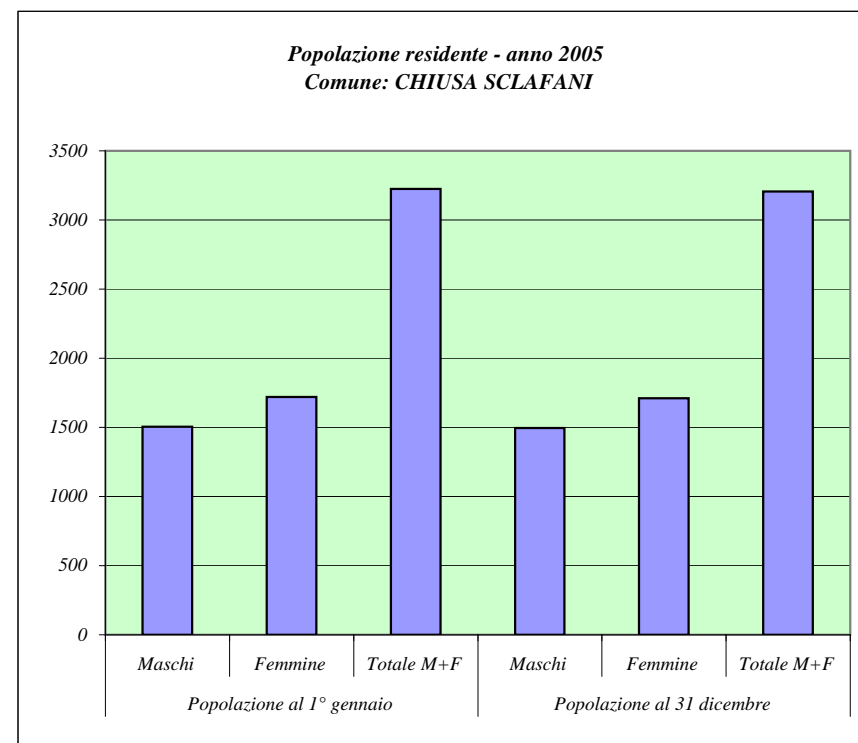

Fonte: ISTAT

PROVINCIA REGIONALE DI PALERMO

Principali indicatori della struttura della popolazione residente

Dati al 1 Gennaio 2005

Comune: CHIUSA SCLAFANI

Tasso di natalità			Tasso di mortalità		
M	F	M+F	M	F	M+F
6,00	7,00	6,53	9,34	12,24	10,89

Densità demografica (Ab./Kmq)	Tasso di fecondità totale	Rapporto di mascolinità	Tasso di incremento naturale	Tasso di incremento migratorio	Tasso di incremento totale
55,84	3,85	87,44	-4,34	-1,55	-5,89

Indice di vecchiaia			Indice di invecchiamento		
M	F	M+F	M	F	M+F
168,53	242,86	205,04	26,00	31,63	29,00

Indice di ricambio della popolazione attiva			Indice di dipendenza		
M	F	M+F	M	F	M+F
69,51	122,86	94,08	70,72	80,67	75,89

Popolazione residente per classi di età e sesso
Dati al 1 Gennaio 2005

Comune: CIMINNA

Classi di età (anni)	Maschi	Femmine	Totale	
			M + F	perc.
0 - 4	79	86	165	4,15
5 - 9	89	110	199	5,00
10 - 14	129	96	225	5,65
15 - 19	107	103	210	5,28
20 - 24	118	111	229	5,75
25 - 29	118	126	244	6,13
30 - 34	121	114	235	5,90
35 - 39	142	145	287	7,21
40 - 44	125	128	253	6,36
45 - 49	135	130	265	6,66
50 - 54	102	128	230	5,78
55 - 59	134	122	256	6,43
60 - 64	76	126	202	5,08
65 - 69	110	117	227	5,70
70 - 74	97	121	218	5,48
75 - 79	101	152	253	6,36
80 - 84	80	106	186	4,67
85 - 89	27	33	60	1,51
90 - 94	10	19	29	0,73
95 - 99	3	3	6	0,15
100 e più	1	0	1	0,03

Fonte: ISTAT

Distribuzione per sesso e classi di età quinquennali della popolazione residente (valori percentuali)
Comune: CIMINNA

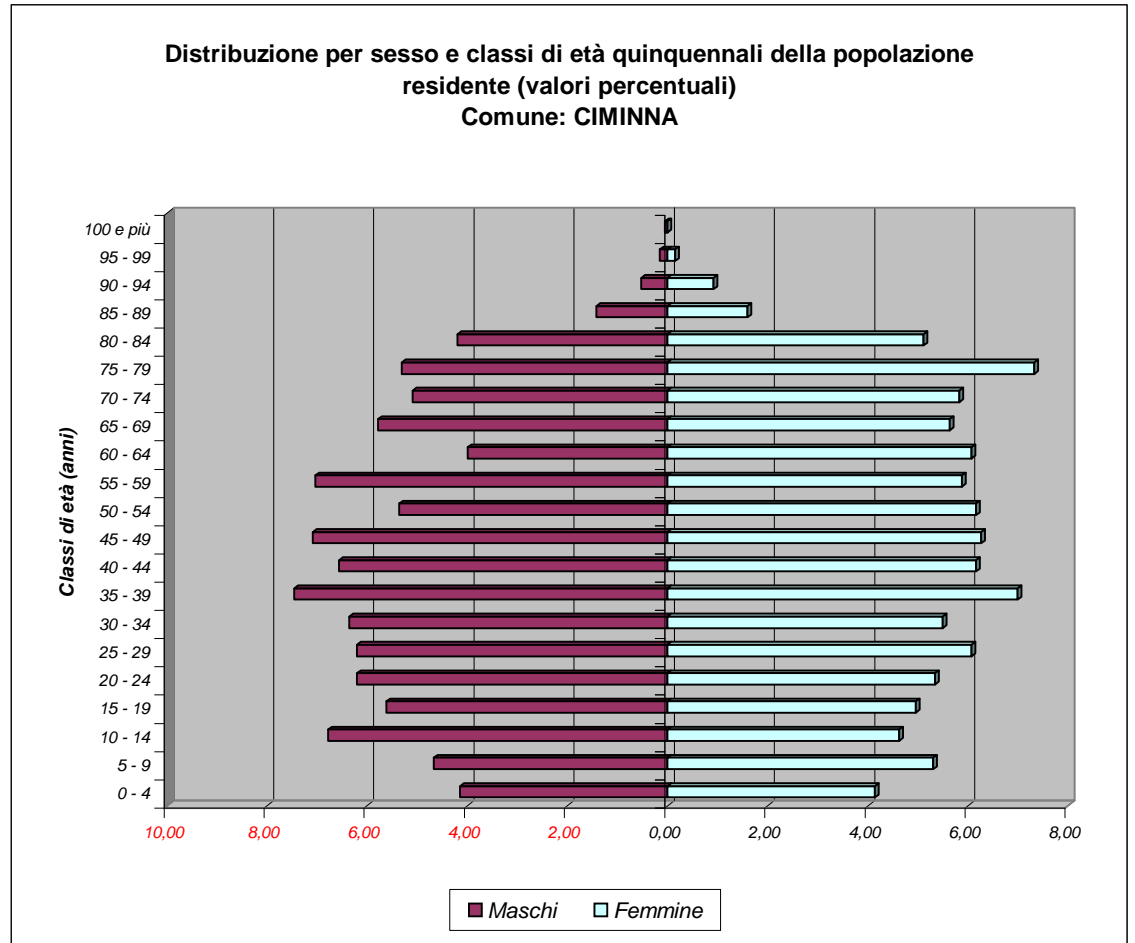

Bilancio demografico e popolazione residente per sesso dei comuni della provincia di Palermo - Anno 2005

Comune: CIMINNA		<i>Maschi</i> <i>M</i>	<i>Femmine</i> <i>F</i>	<i>Totale</i> <i>M + F</i>
<i>Popolazione al 1° gennaio</i>		1904	2076	3980
<i>Movimento naturale</i>	<i>Nati vivi</i>	17	7	24
	<i>Morti</i>	18	20	38
	<i>Saldo naturale</i>	-1	-13	-14
<i>Movimento migratorio</i>	<i>Iscritti da altri comuni</i>	10	20	30
	<i>Iscritti dall'estero</i>	20	18	38
	<i>Altri iscritti</i>	0	0	0
	<i>Cancellati da altri comuni</i>	16	13	29
	<i>Cancellati dall'estero</i>	8	4	12
	<i>Altri cancellati</i>	0	0	0
	<i>Totale Iscritti</i>	30	38	68
	<i>Totale cancellati</i>	24	17	41
	<i>Saldo migratorio</i>	6	21	27
<i>Saldo movimento anagrafico</i>		5	8	13
<i>Popolazione al 31 dicembre</i>		1909	2084	3993

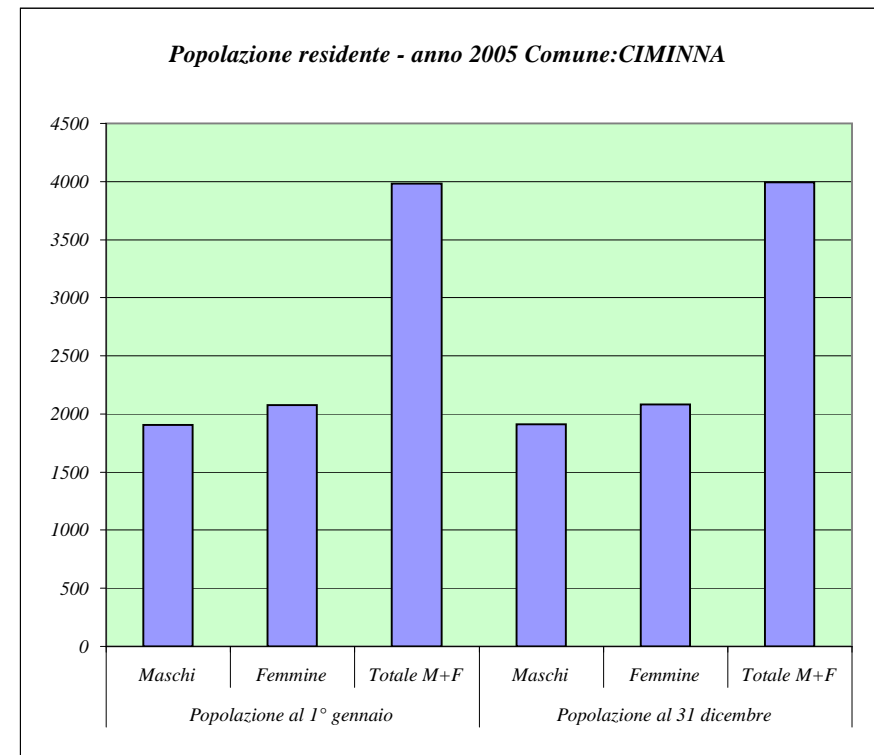

Fonte: ISTAT

Principali indicatori della struttura della popolazione residente

Dati al 1 Gennaio 2005

Comune: CIMINNA

Tasso di natalità			Tasso di mortalità		
M	F	M+F	M	F	M+F
8,92	3,37	6,02	9,44	9,62	9,53

Densità demografica (Ab./Kmq)	Tasso di fecondità totale	Rapporto di mascolinità	Tasso di incremento naturale	Tasso di incremento migratorio	Tasso di incremento totale
70,87	2,68	91,71	-3,52	6,78	3,27

Indice di vecchiaia			Indice di invecchiamento		
M	F	M+F	M	F	M+F
144,44	188,70	166,38	22,53	26,54	24,62

Indice di ricambio della popolazione attiva			Indice di dipendenza		
M	F	M+F	M	F	M+F
71,03	122,33	96,19	61,63	68,37	65,08

Popolazione residente per classi di età e sesso
Dati al 1 Gennaio 2005

Comune: CINISI

Classi di età (anni)	Maschi	Femmine	Totale	
			M + F	perc.
0 - 4	344	303	647	5,98
5 - 9	383	326	709	6,55
10 - 14	354	334	688	6,36
15 - 19	323	345	668	6,18
20 - 24	357	338	695	6,43
25 - 29	387	413	800	7,40
30 - 34	464	420	884	8,17
35 - 39	460	452	912	8,43
40 - 44	384	405	789	7,29
45 - 49	311	327	638	5,90
50 - 54	305	292	597	5,52
55 - 59	309	327	636	5,88
60 - 64	248	263	511	4,72
65 - 69	231	242	473	4,37
70 - 74	174	224	398	3,68
75 - 79	133	199	332	3,07
80 - 84	91	148	239	2,21
85 - 89	39	78	117	1,08
90 - 94	26	44	70	0,65
95 - 99	0	14	14	0,13
100 e più	0	0	0	0,00

Fonte: ISTAT

Distribuzione per sesso e classi di età quinquennali della popolazione residente (valori percentuali)
Comune: CINISI

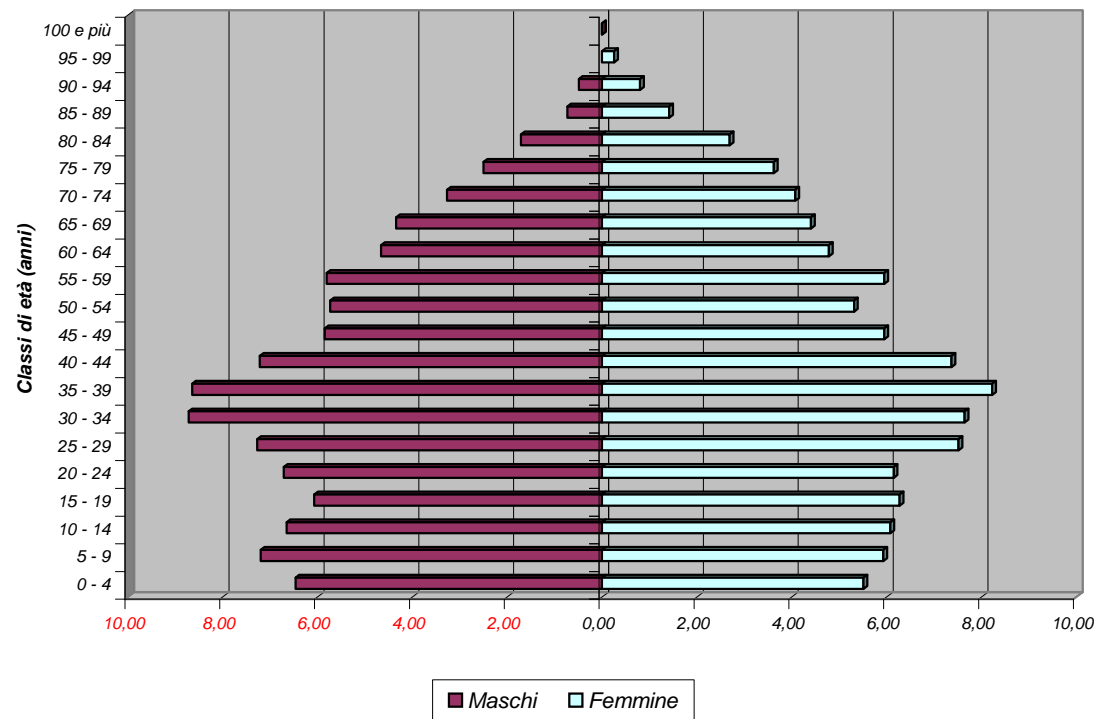

Bilancio demografico e popolazione residente per sesso dei comuni della provincia di Palermo - Anno 2005

Comune: CINISI		<i>Maschi</i> <i>M</i>	<i>Femmine</i> <i>F</i>	<i>Totale</i> <i>M + F</i>
<i>Popolazione al 1° gennaio</i>		5323	5494	10817
<i>Movimento naturale</i>	<i>Nati vivi</i>	61	69	130
	<i>Morti</i>	47	44	91
	<i>Saldo naturale</i>	14	25	39
<i>Movimento migratorio</i>	<i>Iscritti da altri comuni</i>	193	202	395
	<i>Iscritti dall'estero</i>	17	22	39
	<i>Altri iscritti</i>	5	4	9
	<i>Cancellati da altri comuni</i>	169	161	330
	<i>Cancellati dall'estero</i>	19	17	36
	<i>Altri cancellati</i>	0	0	0
	<i>Totale Iscritti</i>	215	228	443
	<i>Totale cancellati</i>	188	178	366
	<i>Saldo migratorio</i>	27	50	77
<i>Saldo movimento anagrafico</i>		41	75	116
<i>Popolazione al 31 dicembre</i>		5364	5569	10933

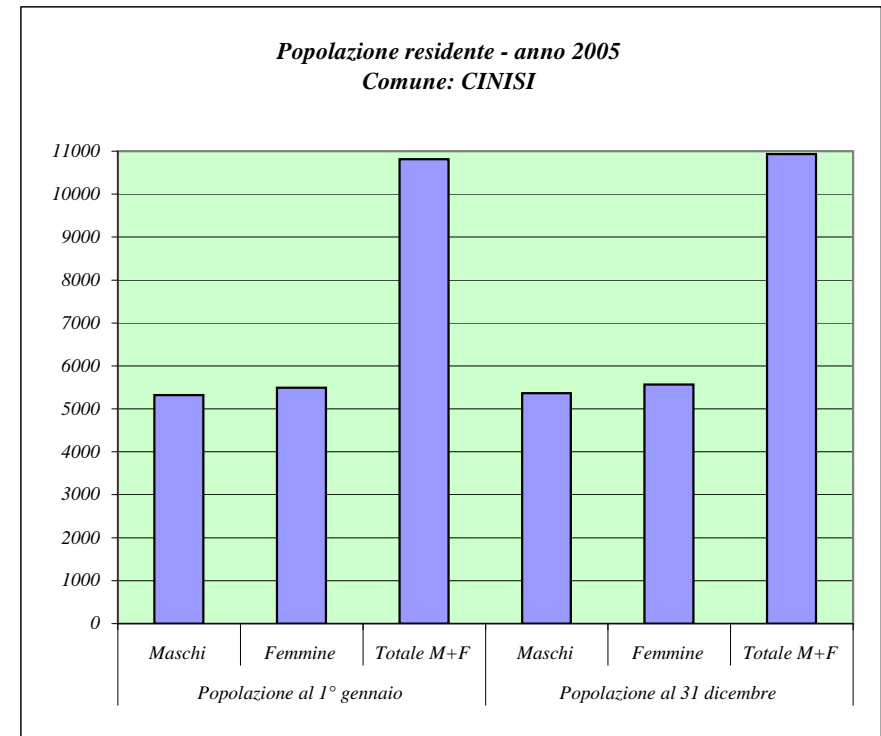

Fonte: ISTAT

Principali indicatori della struttura della popolazione residente

Dati al 1 Gennaio 2005

Comune: CINISI

Tasso di natalità			Tasso di mortalità		
M	F	M+F	M	F	M+F
11,42	12,47	11,95	8,80	7,95	8,37

Densità demografica (Ab./Kmq)	Tasso di fecondità totale	Rapporto di mascolinità	Tasso di incremento naturale	Tasso di incremento migratorio	Tasso di incremento totale
329,70	4,74	96,89	3,61	7,12	10,72

Indice di vecchiaia			Indice di invecchiamento		
M	F	M+F	M	F	M+F
64,20	98,55	80,38	13,04	17,27	15,19

Indice di ricambio della popolazione attiva			Indice di dipendenza		
M	F	M+F	M	F	M+F
76,78	76,23	76,50	50,03	53,38	51,71

Popolazione residente per classi di età e sesso
Dati al 1 Gennaio 2005

Comune: COLLESANO

Classi di età (anni)	Maschi	Femmine	Totale	
			M + F	perc.
0 - 4	72	79	151	3,60
5 - 9	64	74	138	3,29
10 - 14	104	94	198	4,73
15 - 19	115	111	226	5,39
20 - 24	152	133	285	6,80
25 - 29	169	139	308	7,35
30 - 34	119	123	242	5,78
35 - 39	120	123	243	5,80
40 - 44	130	143	273	6,52
45 - 49	145	137	282	6,73
50 - 54	135	152	287	6,85
55 - 59	125	140	265	6,32
60 - 64	105	117	222	5,30
65 - 69	119	111	230	5,49
70 - 74	116	135	251	5,99
75 - 79	102	145	247	5,89
80 - 84	80	101	181	4,32
85 - 89	36	60	96	2,29
90 - 94	16	33	49	1,17
95 - 99	7	9	16	0,38
100 e più	0	0	0	0,00

Fonte: ISTAT

Distribuzione per sesso e classi di età quinquennali della popolazione residente (valori percentuali)
Comune: COLLESANO

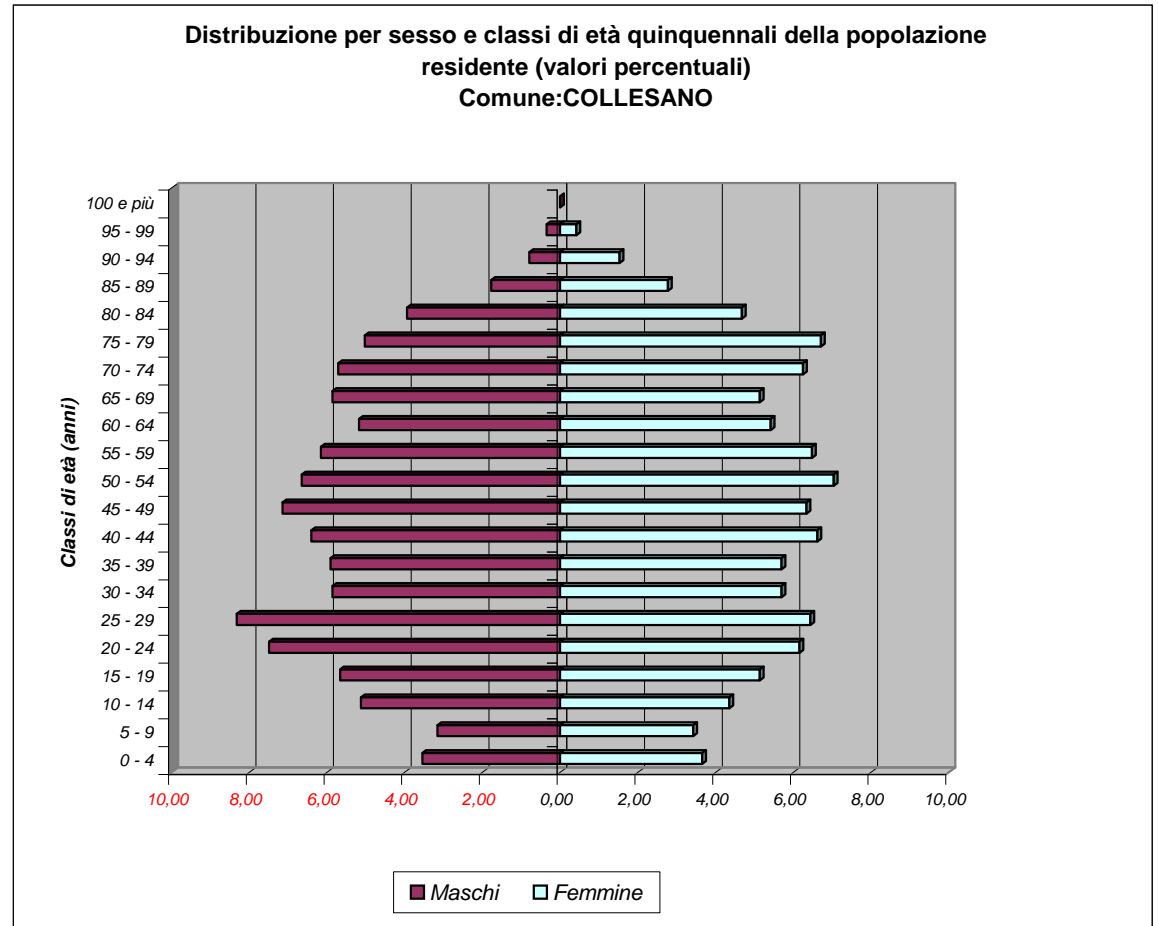

Bilancio demografico e popolazione residente per sesso dei comuni della provincia di Palermo - Anno 2005

Comune: COLLESANO		<i>Maschi M</i>	<i>Femmine F</i>	<i>Totale M + F</i>
<i>Popolazione al 1° gennaio</i>		2031	2159	4190
<i>Movimento naturale</i>	<i>Nati vivi</i>	17	16	33
	<i>Morti</i>	32	27	59
	<i>Saldo naturale</i>	-15	-11	-26
<i>Movimento migratorio</i>	<i>Iscritti da altri comuni</i>	35	31	66
	<i>Iscritti dall'estero</i>	2	0	2
	<i>Altri iscritti</i>	0	0	0
	<i>Cancellati da altri comuni</i>	35	39	74
	<i>Cancellati dall'estero</i>	0	0	0
	<i>Altri cancellati</i>	0	0	0
	<i>Totale Iscritti</i>	37	31	68
	<i>Totale cancellati</i>	35	39	74
	<i>Saldo migratorio</i>	2	-8	-6
<i>Saldo movimento anagrafico</i>		-13	-19	-32
<i>Popolazione al 31 dicembre</i>		2018	2140	4158

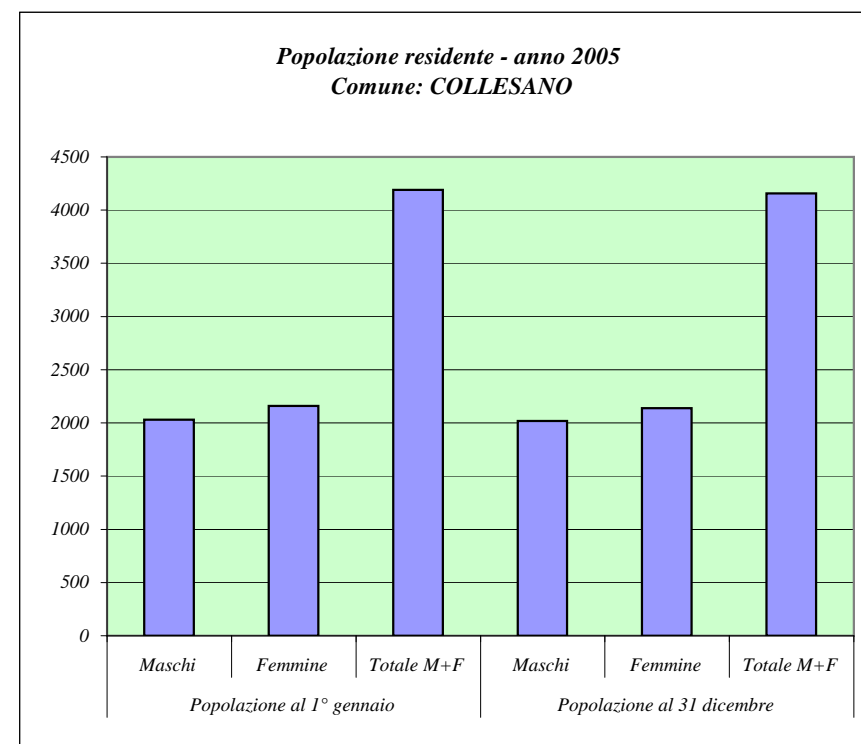

Fonte: ISTAT

Principali indicatori della struttura della popolazione residente

Dati al 1 Gennaio 2005

Comune: COLLESANO

Tasso di natalità			Tasso di mortalità		
M	F	M+F	M	F	M+F
8,40	7,44	7,91	15,81	12,56	14,14

Densità demografica (Ab./Kmq)	Tasso di fecondità totale	Rapporto di mascolinità	Tasso di incremento naturale	Tasso di incremento migratorio	Tasso di incremento totale
38,36	3,52	94,07	-6,21	-1,43	-7,64

Indice di vecchiaia			Indice di invecchiamento		
M	F	M+F	M	F	M+F
198,33	240,49	219,71	23,44	27,51	25,54

Indice di ricambio della popolazione attiva			Indice di dipendenza		
M	F	M+F	M	F	M+F
91,30	105,41	98,23	54,45	63,81	59,13

Popolazione residente per classi di età e sesso
Dati al 1 Gennaio 2005

Comune: CONTESSA ENTELLINA

Classi di età (anni)	Maschi	Femmine	Totale	
			M + F	perc.
0 - 4	49	32	81	4,13
5 - 9	43	49	92	4,69
10 - 14	54	58	112	5,71
15 - 19	62	67	129	6,57
20 - 24	66	55	121	6,16
25 - 29	61	42	103	5,25
30 - 34	55	77	132	6,72
35 - 39	68	67	135	6,88
40 - 44	64	59	123	6,27
45 - 49	67	71	138	7,03
50 - 54	60	63	123	6,27
55 - 59	50	48	98	4,99
60 - 64	48	46	94	4,79
65 - 69	41	72	113	5,76
70 - 74	56	68	124	6,32
75 - 79	52	59	111	5,65
80 - 84	34	45	79	4,02
85 - 89	14	16	30	1,53
90 - 94	7	13	20	1,02
95 - 99	1	4	5	0,25
100 e più	0	0	0	0,00

Fonte: ISTAT

Distribuzione per sesso e classi di età quinquennali della popolazione residente (valori percentuali)
Comune: CONTESSA ENTELLINA

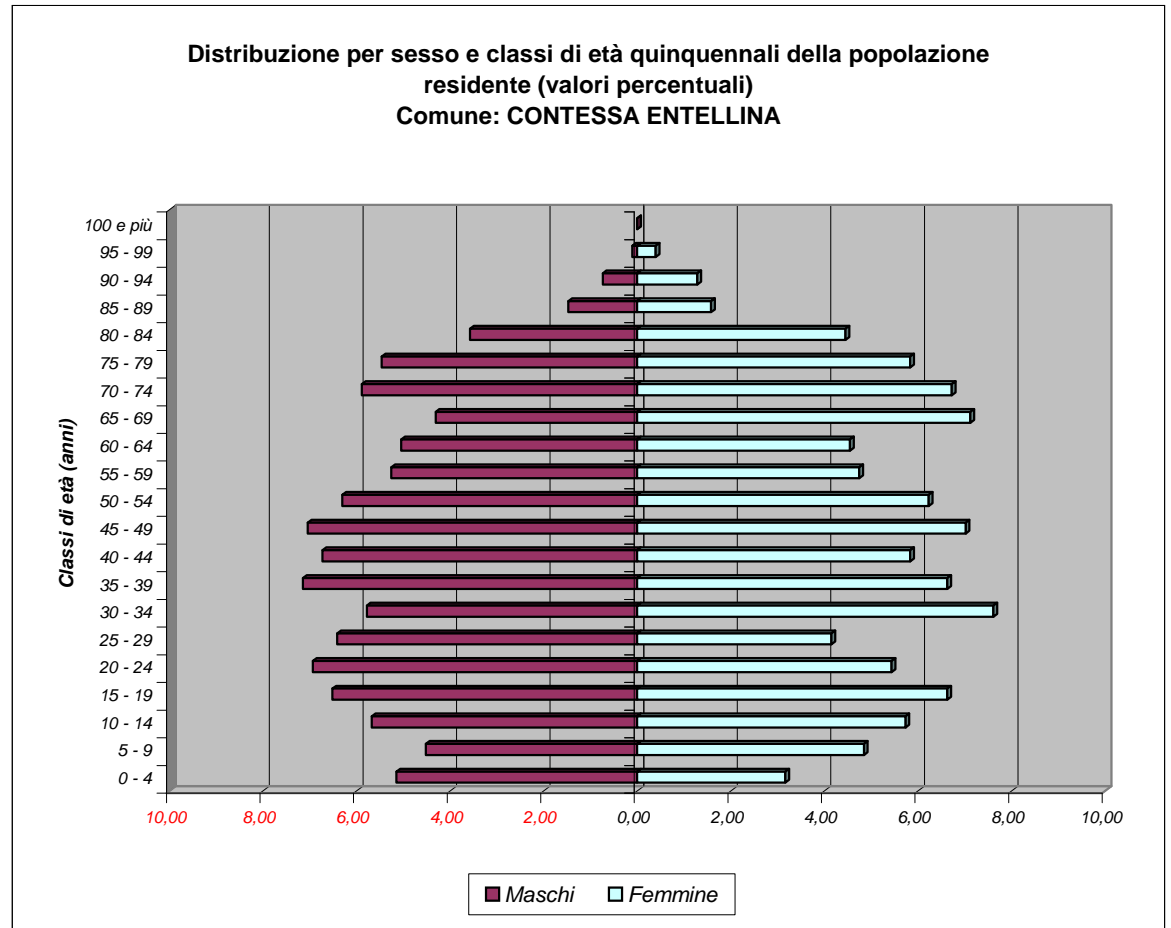

Bilancio demografico e popolazione residente per sesso dei comuni della provincia di Palermo - Anno 2005

Comune: CONTESSA ENTELLINA		<i>Maschi</i> <i>M</i>	<i>Femmine</i> <i>F</i>	<i>Totale</i> <i>M + F</i>
<i>Popolazione al 1° gennaio</i>		952	1011	1963
<i>Movimento naturale</i>	<i>Nati vivi</i>	8	8	16
	<i>Morti</i>	8	13	21
	<i>Saldo naturale</i>	0	-5	-5
<i>Movimento migratorio</i>	<i>Iscritti da altri comuni</i>	10	13	23
	<i>Iscritti dall'estero</i>	9	14	23
	<i>Altri iscritti</i>	0	0	0
	<i>Cancellati da altri comuni</i>	12	14	26
	<i>Cancellati dall'estero</i>	2	1	3
	<i>Altri cancellati</i>	0	0	0
	<i>Totale Iscritti</i>	19	27	46
	<i>Totale cancellati</i>	14	15	29
	<i>Saldo migratorio</i>	5	12	17
	<i>Saldo movimento anagrafico</i>		5	7
<i>Popolazione al 31 dicembre</i>		957	1018	1975

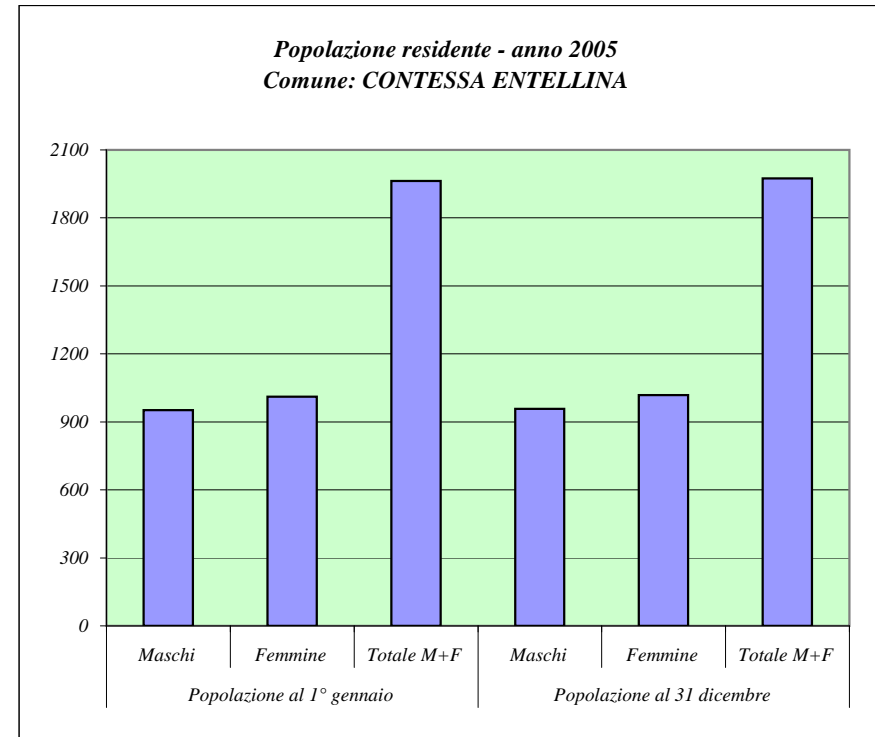

Principali indicatori della struttura della popolazione residente

Dati al 1 Gennaio 2005

Comune: CONTESSA ENTELLINA

Tasso di natalità			Tasso di mortalità		
M	F	M+F	M	F	M+F
8,38	7,89	8,13	8,38	12,81	10,67

Densità demografica (Ab./Kmq)	Tasso di fecondità totale	Rapporto di mascolinità	Tasso di incremento naturale	Tasso di incremento migratorio	Tasso di incremento totale
14,48	2,97	94,16	-2,55	8,66	6,11

Indice di vecchiaia			Indice di invecchiamento		
M	F	M+F	M	F	M+F
140,41	199,28	169,12	21,53	27,40	24,55

Indice di ricambio della popolazione attiva			Indice di dipendenza		
M	F	M+F	M	F	M+F
77,42	68,66	72,87	58,40	69,92	64,13

Popolazione residente per classi di età e sesso
Dati al 1 Gennaio 2005

Comune: CORLEONE

Classi di età (anni)	Maschi	Femmine	Totale	
			M + F	perc.
0 - 4	311	281	592	5,21
5 - 9	360	297	657	5,79
10 - 14	338	342	680	5,99
15 - 19	357	324	681	6,00
20 - 24	368	370	738	6,50
25 - 29	392	405	797	7,02
30 - 34	396	404	800	7,05
35 - 39	397	422	819	7,21
40 - 44	395	400	795	7,00
45 - 49	320	360	680	5,99
50 - 54	305	333	638	5,62
55 - 59	274	302	576	5,07
60 - 64	231	298	529	4,66
65 - 69	264	312	576	5,07
70 - 74	257	377	634	5,58
75 - 79	243	267	510	4,49
80 - 84	138	255	393	3,46
85 - 89	72	104	176	1,55
90 - 94	30	40	70	0,62
95 - 99	1	12	13	0,11
100 e più	1	0	1	0,01

Fonte: ISTAT

Distribuzione per sesso e classi di età quinquennali della popolazione residente (valori percentuali)
Comune: CORLEONE

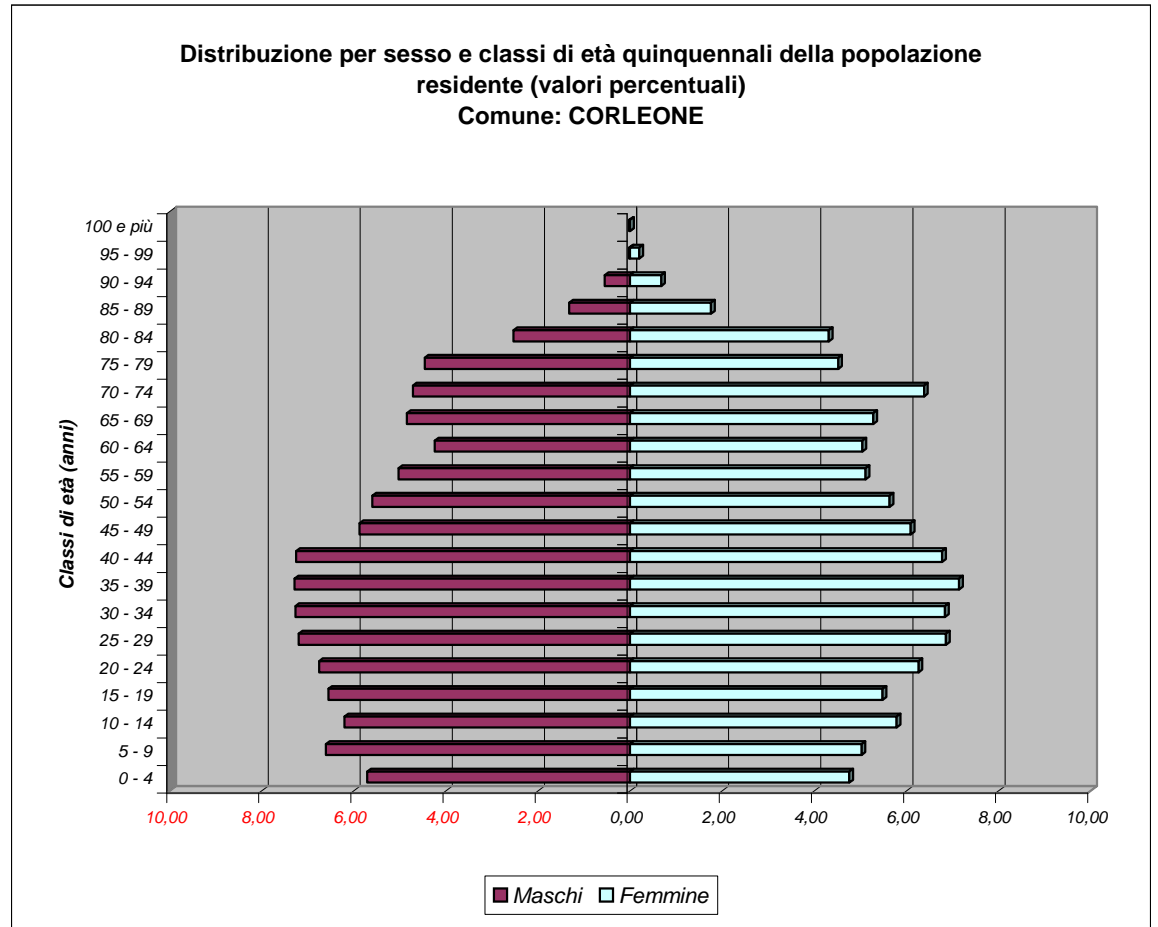

Bilancio demografico e popolazione residente per sesso dei comuni della provincia di Palermo - Anno 2005

Comune: CORLEONE		<i>Maschi</i> <i>M</i>	<i>Femmine</i> <i>F</i>	<i>Totale</i> <i>M + F</i>
<i>Popolazione al 1° gennaio</i>		5450	5905	11355
<i>Movimento naturale</i>	<i>Nati vivi</i>	66	69	135
	<i>Morti</i>	56	70	126
	<i>Saldo naturale</i>	10	-1	9
<i>Movimento migratorio</i>	<i>Iscritti da altri comuni</i>	46	57	103
	<i>Iscritti dall'estero</i>	3	7	10
	<i>Altri iscritti</i>	1	2	3
	<i>Cancellati da altri comuni</i>	74	71	145
	<i>Cancellati dall'estero</i>	2	3	5
	<i>Altri cancellati</i>	1	0	1
	<i>Totale Iscritti</i>	50	66	116
	<i>Totale cancellati</i>	77	74	151
	<i>Saldo migratorio</i>	-27	-8	-35
<i>Saldo movimento anagrafico</i>		-17	-9	-26
<i>Popolazione al 31 dicembre</i>		5433	5896	11329

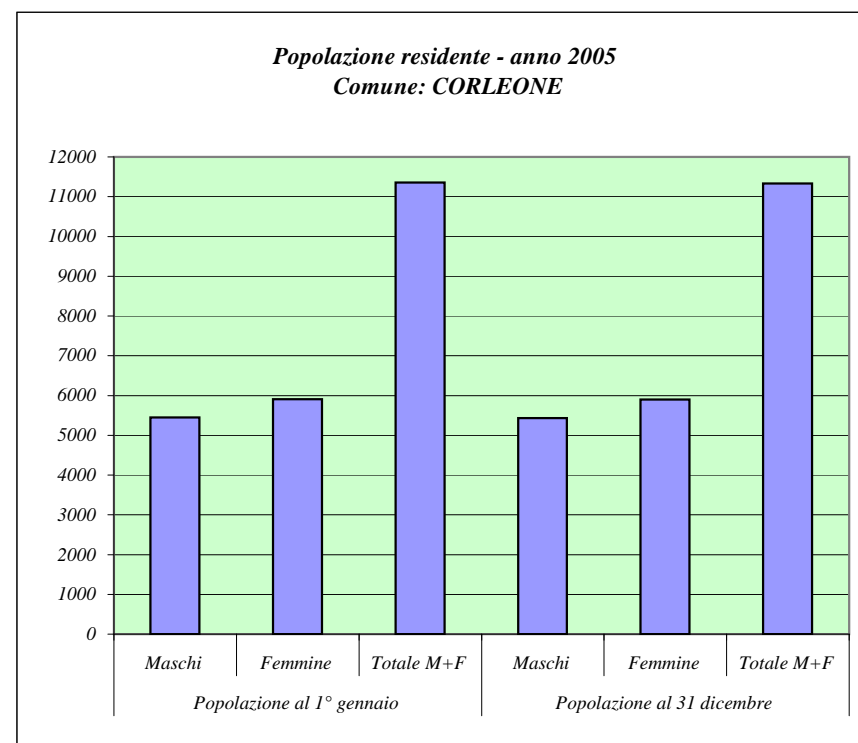

Fonte: ISTAT

Principali indicatori della struttura della popolazione residente

Dati al 1 Gennaio 2005

Comune: CORLEONE

Tasso di natalità			Tasso di mortalità		
M	F	M+F	M	F	M+F
12,13	11,69	11,90	10,29	11,86	11,11

Densità demografica (Ab./Kmq)	Tasso di fecondità totale	Rapporto di mascolinità	Tasso di incremento naturale	Tasso di incremento migratorio	Tasso di incremento totale
49,45	4,47	92,29	0,79	-3,08	-2,29

Indice di vecchiaia			Indice di invecchiamento		
M	F	M+F	M	F	M+F
99,70	148,59	123,02	18,46	23,15	20,90

Indice di ricambio della popolazione attiva			Indice di dipendenza		
M	F	M+F	M	F	M+F
64,71	91,98	77,68	58,66	63,21	61,00

Popolazione residente per classi di età e sesso
Dati al 1 Gennaio 2005

Comune: FICARAZZI

Classi di età (anni)	Maschi	Femmine	Totale	
			M + F	perc.
0 - 4	343	307	650	6,72
5 - 9	356	338	694	7,17
10 - 14	365	356	721	7,45
15 - 19	364	323	687	7,10
20 - 24	317	345	662	6,84
25 - 29	333	377	710	7,34
30 - 34	396	426	822	8,50
35 - 39	415	447	862	8,91
40 - 44	366	363	729	7,54
45 - 49	278	264	542	5,60
50 - 54	244	268	512	5,29
55 - 59	232	249	481	4,97
60 - 64	190	210	400	4,13
65 - 69	173	186	359	3,71
70 - 74	150	166	316	3,27
75 - 79	118	137	255	2,64
80 - 84	58	104	162	1,67
85 - 89	24	45	69	0,71
90 - 94	6	24	30	0,31
95 - 99	1	10	11	0,11
100 e più	0	0	0	0,00

Fonte: ISTAT

Distribuzione per sesso e classi di età quinquennali della popolazione residente (valori percentuali)
Comune: FICARAZZI

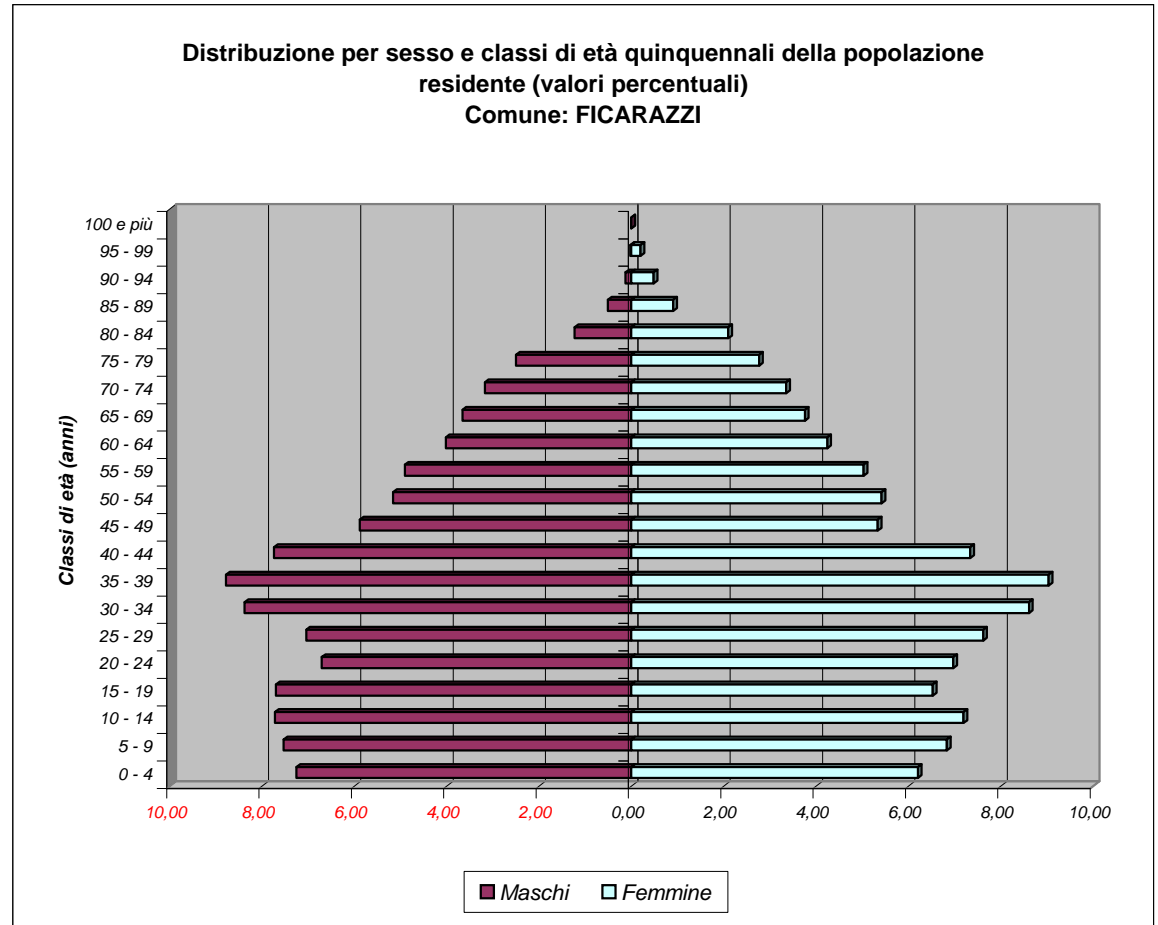

Bilancio demografico e popolazione residente per sesso dei comuni della provincia di Palermo - Anno 2005

Comune: FICARAZZI		<i>Maschi</i> <i>M</i>	<i>Femmine</i> <i>F</i>	<i>Totale</i> <i>M + F</i>
<i>Popolazione al 1° gennaio</i>		4729	4945	9674
<i>Movimento naturale</i>	<i>Nati vivi</i>	60	65	125
	<i>Morti</i>	32	36	68
	<i>Saldo naturale</i>	28	29	57
<i>Movimento migratorio</i>	<i>Iscritti da altri comuni</i>	407	392	799
	<i>Iscritti dall'estero</i>	8	8	16
	<i>Altri iscritti</i>	3	4	7
	<i>Cancellati da altri comuni</i>	210	190	400
	<i>Cancellati dall'estero</i>	3	4	7
	<i>Altri cancellati</i>	12	10	22
	<i>Totale Iscritti</i>	418	404	822
	<i>Totale cancellati</i>	225	204	429
	<i>Saldo migratorio</i>	193	200	393
<i>Saldo movimento anagrafico</i>		221	229	450
<i>Popolazione al 31 dicembre</i>		4950	5174	10124

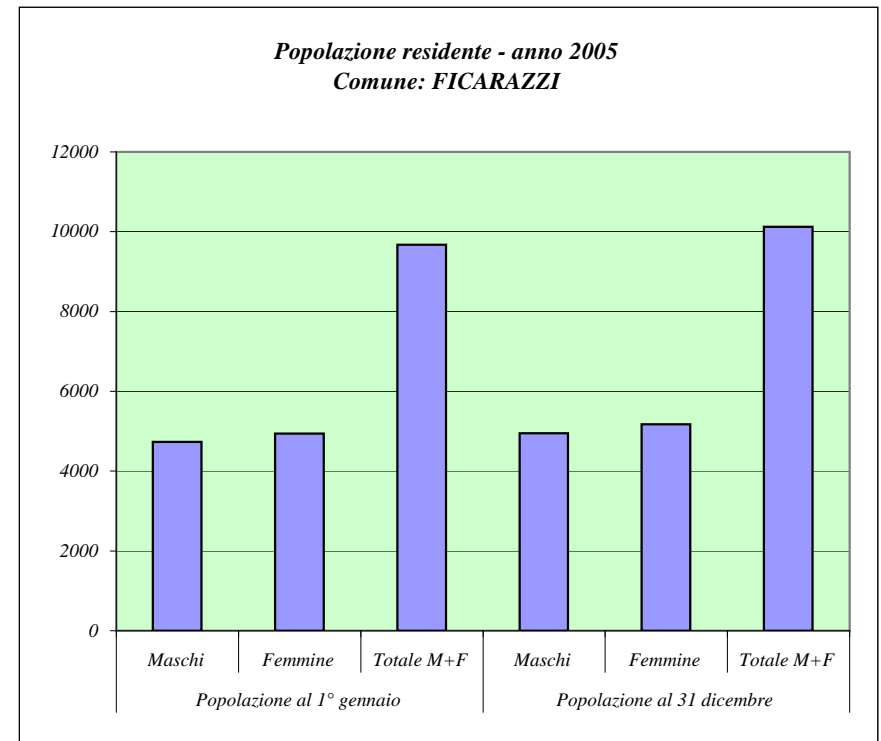

Fonte: ISTAT

Principali indicatori della struttura della popolazione residente
Dati al 1 Gennaio 2005

Comune: FICARAZZI

Tasso di natalità			Tasso di mortalità		
M	F	M+F	M	F	M+F
12,40	12,85	12,63	6,61	7,12	6,87

Densità demografica (Ab./Kmq)	Tasso di fecondità totale	Rapporto di mascolinità	Tasso di incremento naturale	Tasso di incremento migratorio	Tasso di incremento totale
2843,82	5,93	95,63	5,89	40,62	46,52

Indice di vecchiaia			Indice di invecchiamento		
M	F	M+F	M	F	M+F
49,81	67,13	58,21	11,21	13,59	12,43

Indice di ricambio della popolazione attiva			Indice di dipendenza		
M	F	M+F	M	F	M+F
52,20	65,02	58,22	50,85	51,13	50,99

Popolazione residente per classi di età e sesso
Dati al 1 Gennaio 2005

Comune: GANGI

Classi di età (anni)	Maschi	Femmine	Totale	
			M + F	perc.
0 - 4	148	132	280	3,76
5 - 9	184	185	369	4,95
10 - 14	173	160	333	4,47
15 - 19	176	190	366	4,91
20 - 24	216	186	402	5,40
25 - 29	234	231	465	6,24
30 - 34	249	240	489	6,56
35 - 39	253	274	527	7,07
40 - 44	257	260	517	6,94
45 - 49	216	237	453	6,08
50 - 54	221	236	457	6,14
55 - 59	188	215	403	5,41
60 - 64	199	207	406	5,45
65 - 69	216	259	475	6,38
70 - 74	273	274	547	7,34
75 - 79	179	238	417	5,60
80 - 84	141	210	351	4,71
85 - 89	39	81	120	1,61
90 - 94	15	38	53	0,71
95 - 99	6	13	19	0,26
100 e più	0	0	0	0,00

Fonte: ISTAT

Distribuzione per sesso e classi di età quinquennali della popolazione residente (valori percentuali)
Comune: GANGI

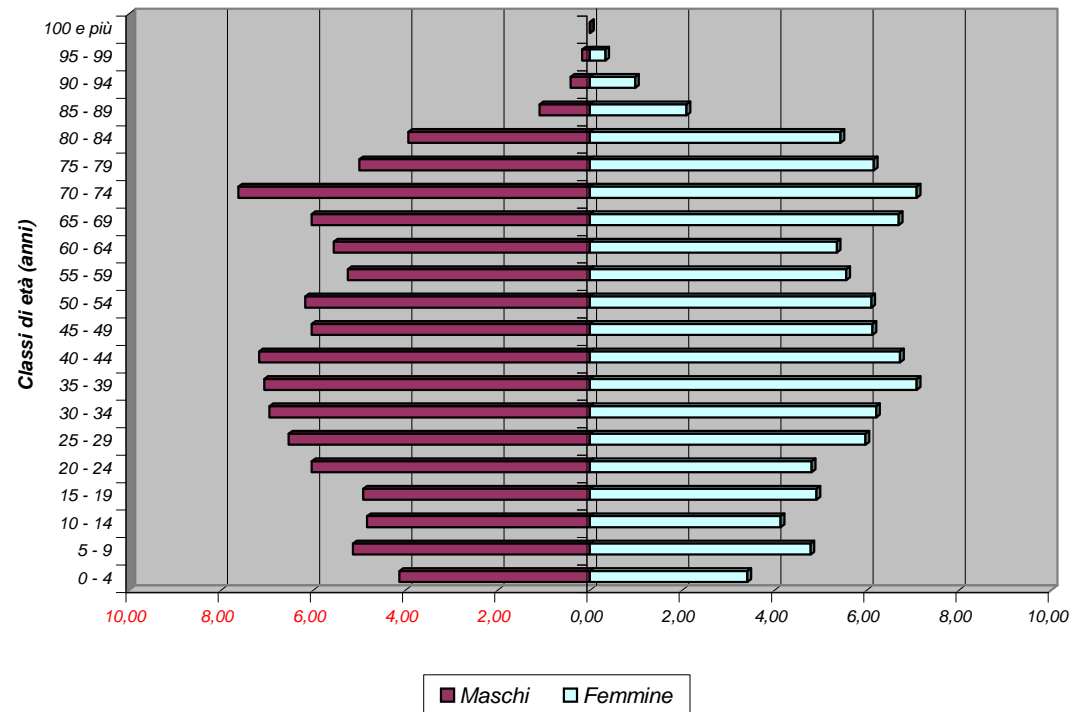

Bilancio demografico e popolazione residente per sesso dei comuni della provincia di Palermo - Anno 2005

Comune: GANGI		<i>Maschi</i> M	<i>Femmine</i> F	<i>Totale</i> M + F
<i>Popolazione al 1° gennaio</i>		3583	3866	7449
<i>Movimento naturale</i>	<i>Nati vivi</i>	33	22	55
	<i>Morti</i>	39	63	102
	<i>Saldo naturale</i>	-6	-41	-47
<i>Movimento migratorio</i>	<i>Iscritti da altri comuni</i>	18	27	45
	<i>Iscritti dall'estero</i>	4	2	6
	<i>Altri iscritti</i>	1	1	2
	<i>Cancellati da altri comuni</i>	41	37	78
	<i>Cancellati dall'estero</i>	0	0	0
	<i>Altri cancellati</i>	0	0	0
	<i>Totale Iscritti</i>	23	30	53
	<i>Totale cancellati</i>	41	37	78
	<i>Saldo migratorio</i>	-18	-7	-25
<i>Saldo movimento anagrafico</i>		-24	-48	-72
<i>Popolazione al 31 dicembre</i>		3559	3818	7377

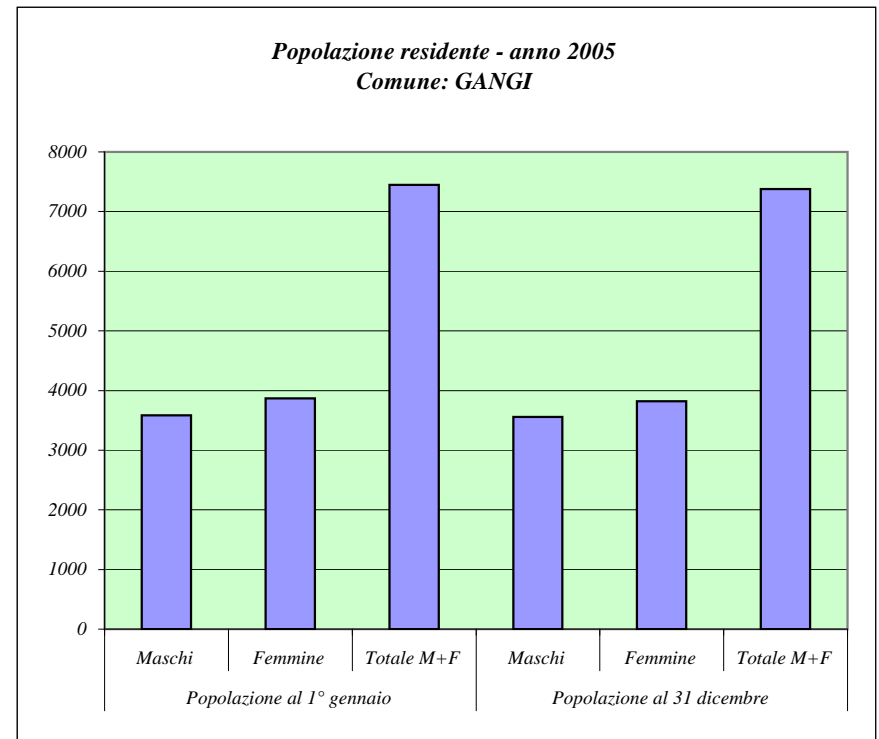

Fonte: ISTAT

Principali indicatori della struttura della popolazione residente

Dati al 1 Gennaio 2005

Comune: GANGI

Tasso di natalità			Tasso di mortalità		
M	F	M+F	M	F	M+F
9,24	5,73	7,42	10,92	16,40	13,76

Densità demografica (Ab./Kmq)	Tasso di fecondità totale	Rapporto di mascolinità	Tasso di incremento naturale	Tasso di incremento migratorio	Tasso di incremento totale
58,01	4,64	92,68	-6,31	-3,36	-9,67

Indice di vecchiaia			Indice di invecchiamento		
M	F	M+F	M	F	M+F
172,08	233,33	201,83	24,25	28,79	26,61

Indice di ricambio della popolazione attiva			Indice di dipendenza		
M	F	M+F	M	F	M+F
113,07	108,95	110,93	62,20	69,86	66,09

Popolazione residente per classi di età e sesso
Dati al 1 Gennaio 2005

Comune: GERACI SICULO

Classi di età (anni)	Maschi	Femmine	Totale	
			M + F	perc.
0 - 4	53	45	98	4,72
5 - 9	54	56	110	5,30
10 - 14	50	53	103	4,96
15 - 19	45	40	85	4,09
20 - 24	49	47	96	4,62
25 - 29	46	63	109	5,25
30 - 34	78	71	149	7,17
35 - 39	78	85	163	7,85
40 - 44	90	58	148	7,13
45 - 49	46	55	101	4,86
50 - 54	51	67	118	5,68
55 - 59	45	59	104	5,01
60 - 64	56	70	126	6,07
65 - 69	72	79	151	7,27
70 - 74	67	73	140	6,74
75 - 79	63	64	127	6,11
80 - 84	31	58	89	4,29
85 - 89	10	20	30	1,44
90 - 94	6	17	23	1,11
95 - 99	2	5	7	0,34
100 e più	0	0	0	0,00

Fonte: ISTAT

Distribuzione per sesso e classi di età quinquennali della popolazione residente (valori percentuali)
Comune: GERACI SICULO

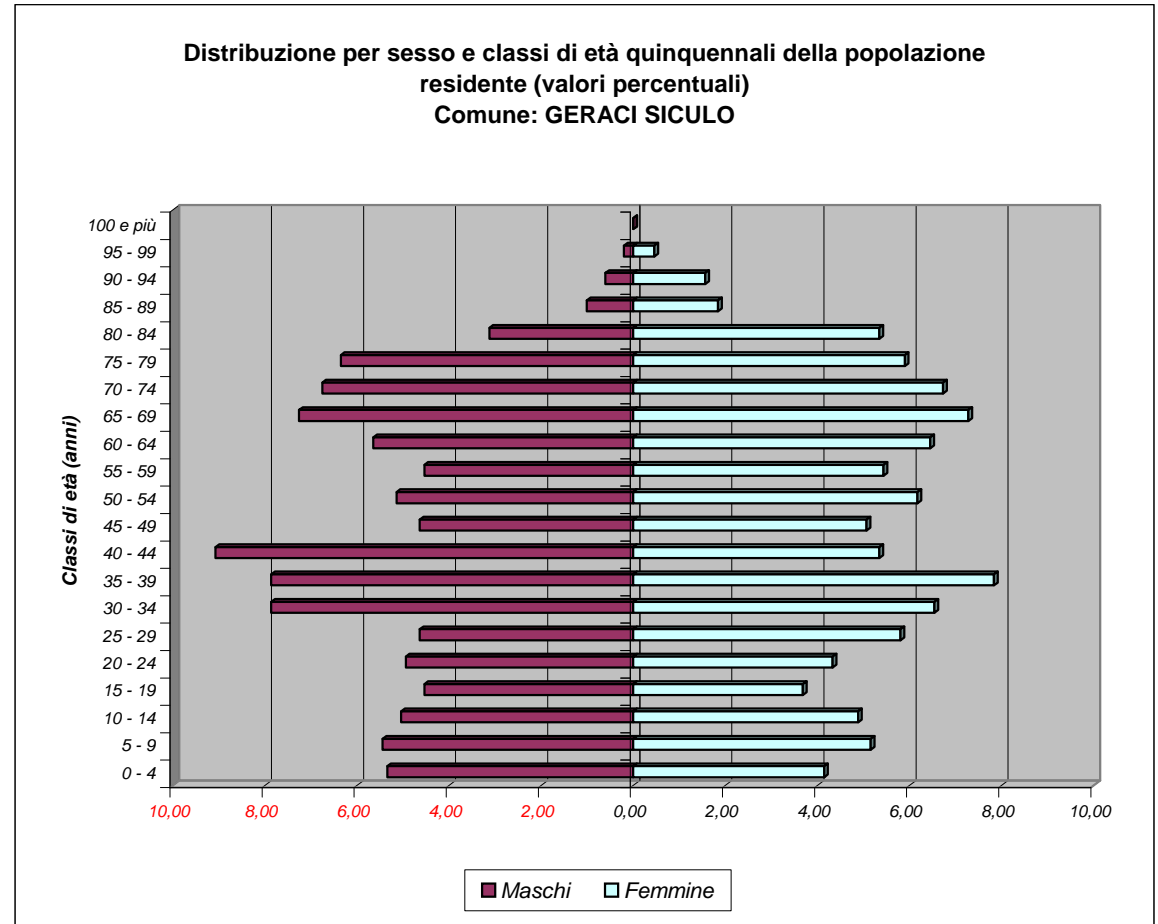

Bilancio demografico e popolazione residente per sesso dei comuni della provincia di Palermo - Anno 2005

Comune: GERACI SICULO		Maschi M	Femmine F	Totale M + F
Popolazione al 1° gennaio		992	1085	2077
Movimento naturale	Nati vivi	9	4	13
	Morti	12	15	27
	Saldo naturale	-3	-11	-14
Movimento migratorio	Iscritti da altri comuni	4	5	9
	Iscritti dall'estero	1	0	1
	Altri iscritti	0	0	0
	Cancellati da altri comuni	21	17	38
	Cancellati dall'estero	0	0	0
	Altri cancellati	0	0	0
	Totale Iscritti	5	5	10
	Totale cancellati	21	17	38
	Saldo migratorio	-16	-12	-28
Saldo movimento anagrafico		-19	-23	-42
Popolazione al 31 dicembre		973	1062	2035

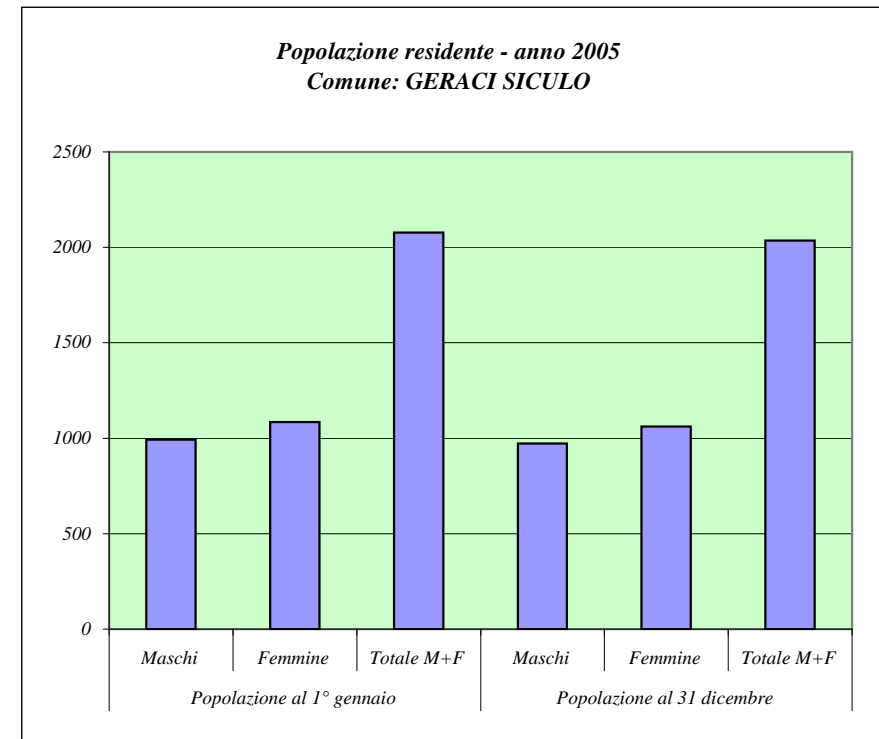

Fonte: ISTAT

Principali indicatori della struttura della popolazione residente
Dati al 1 Gennaio 2005

Comune: GERACI SICULO

Tasso di natalità			Tasso di mortalità		
M	F	M+F	M	F	M+F
9,16	3,73	6,32	12,21	13,97	13,13

Densità demografica (Ab./Kmq)	Tasso di fecondità totale	Rapporto di mascolinità	Tasso di incremento naturale	Tasso di incremento migratorio	Tasso di incremento totale
18,01	3,34	91,43	-6,74	-13,48	-20,22

Indice di vecchiaia			Indice di invecchiamento		
M	F	M+F	M	F	M+F
159,87	205,19	182,32	25,30	29,12	27,30

Indice di ricambio della popolazione attiva			Indice di dipendenza		
M	F	M+F	M	F	M+F
124,44	175,00	148,24	69,86	76,42	73,23

Popolazione residente per classi di età e sesso
Dati al 1 Gennaio 2005

Comune: GIARDINELLO

Classi di età (anni)	Maschi	Femmine	Totale	
			M + F	perc.
0 - 4	76	52	128	6,40
5 - 9	56	69	125	6,25
10 - 14	67	54	121	6,05
15 - 19	75	60	135	6,75
20 - 24	72	64	136	6,80
25 - 29	70	74	144	7,20
30 - 34	86	84	170	8,50
35 - 39	78	69	147	7,35
40 - 44	68	77	145	7,25
45 - 49	72	57	129	6,45
50 - 54	52	49	101	5,05
55 - 59	45	56	101	5,05
60 - 64	44	46	90	4,50
65 - 69	51	53	104	5,20
70 - 74	39	42	81	4,05
75 - 79	25	45	70	3,50
80 - 84	15	26	41	2,05
85 - 89	11	12	23	1,15
90 - 94	5	5	10	0,50
95 - 99	0	0	0	0,00
100 e più	0	0	0	0,00

Fonte: ISTAT

Distribuzione per sesso e classi di età quinquennali della popolazione residente (valori percentuali)
Comune: GIARDINELLO

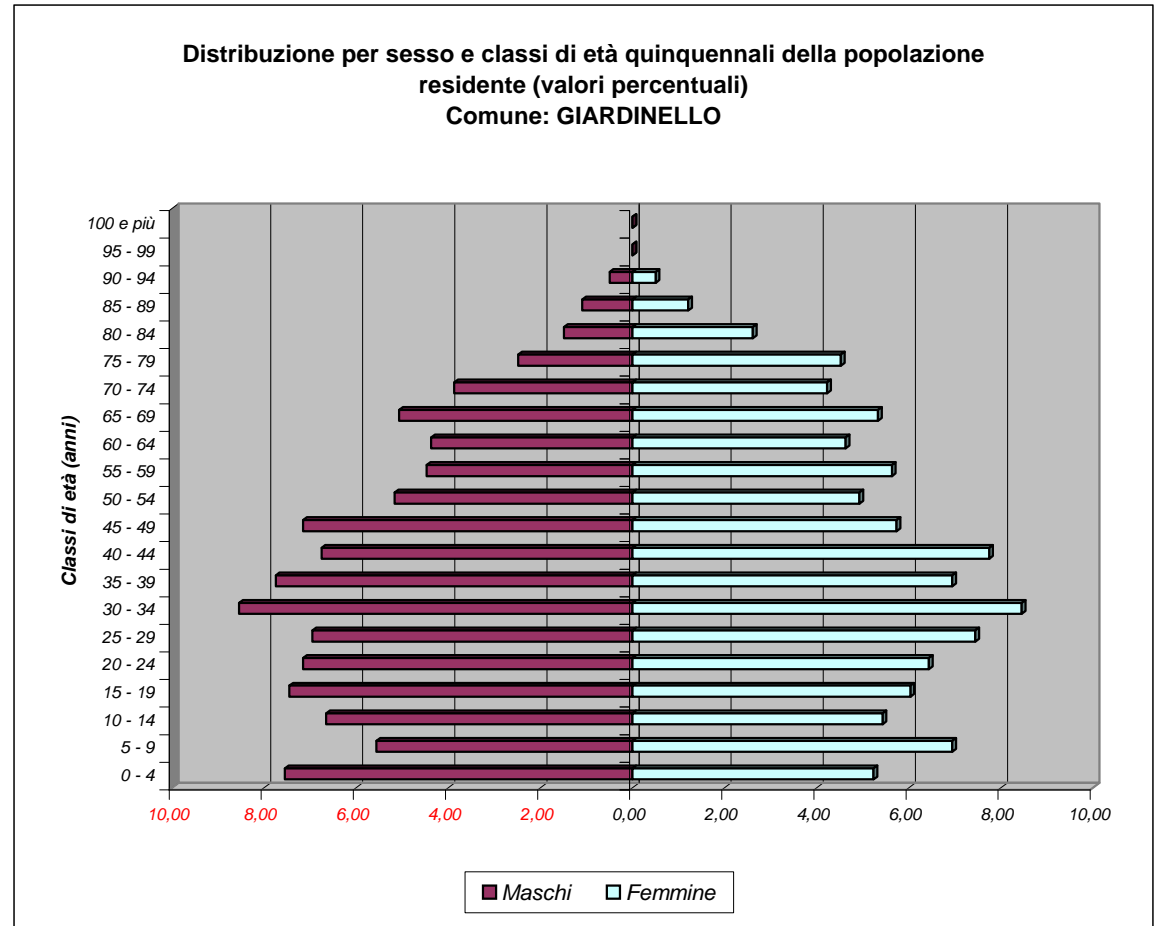

Bilancio demografico e popolazione residente per sesso dei comuni della provincia di Palermo - Anno 2004

Comune: GIARDINELLO		<i>Maschi</i> <i>M</i>	<i>Femmine</i> <i>F</i>	<i>Totale</i> <i>M + F</i>
<i>Popolazione al 1° gennaio</i>		1007	994	2001
<i>Movimento naturale</i>	<i>Nati vivi</i>	15	14	29
	<i>Morti</i>	7	3	10
	<i>Saldo naturale</i>	8	11	19
<i>Movimento migratorio</i>	<i>Iscritti da altri comuni</i>	35	34	69
	<i>Iscritti dall'estero</i>	10	12	22
	<i>Altri iscritti</i>	0	0	0
	<i>Cancellati da altri comuni</i>	17	19	36
	<i>Cancellati dall'estero</i>	6	6	12
	<i>Altri cancellati</i>	0	0	0
<i>Totale Iscritti</i>		45	46	91
<i>Totale cancellati</i>		23	25	48
<i>Saldo migratorio</i>		22	21	43
<i>Saldo movimento anagrafico</i>		30	32	62
<i>Popolazione al 31 dicembre</i>		1037	1026	2063

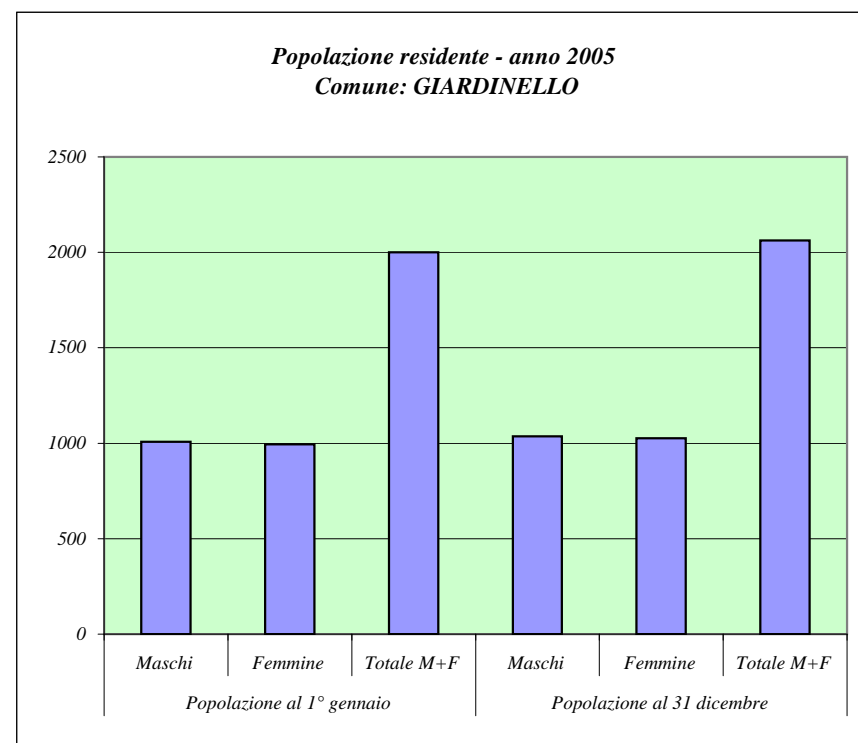

Fonte: ISTAT

Principali indicatori della struttura della popolazione residente

Dati al 1 Gennaio 2005

Comune: GIARDINELLO

Tasso di natalità			Tasso di mortalità		
M	F	M+F	M	F	M+F
14,68	13,86	14,27	6,85	2,97	4,92
Densità demografica (Ab./Kmq)	Tasso di fecondità totale	Rapporto di mascolinità	Tasso di incremento naturale	Tasso di incremento migratorio	Tasso di incremento totale
165,17	4,54	101,31	9,50	21,49	30,98
Indice di vecchiaia			Indice di invecchiamento		
M	F	M+F	M	F	M+F
73,37	104,57	87,97	14,50	18,41	16,44
Indice di ricambio della popolazione attiva			Indice di dipendenza		
M	F	M+F	M	F	M+F
58,67	76,67	66,67	52,11	56,29	54,16

Popolazione residente per classi di età e sesso
Dati al 1 Gennaio 2005

Comune: GIULIANA

Classi di età (anni)	Maschi	Femmine	Totale	
			M + F	perc.
0 - 4	41	38	79	3,54
5 - 9	42	42	84	3,76
10 - 14	82	60	142	6,36
15 - 19	77	55	132	5,91
20 - 24	57	62	119	5,33
25 - 29	77	66	143	6,40
30 - 34	77	60	137	6,13
35 - 39	57	75	132	5,91
40 - 44	99	71	170	7,61
45 - 49	68	70	138	6,18
50 - 54	65	72	137	6,13
55 - 59	67	52	119	5,33
60 - 64	53	56	109	4,88
65 - 69	65	74	139	6,22
70 - 74	68	83	151	6,76
75 - 79	61	71	132	5,91
80 - 84	39	46	85	3,80
85 - 89	15	31	46	2,06
90 - 94	10	21	31	1,39
95 - 99	2	5	7	0,31
100 e più	1	1	2	0,09

Fonte: ISTAT

Distribuzione per sesso e classi di età quinquennali della popolazione residente (valori percentuali)
Comune: GIULIANA

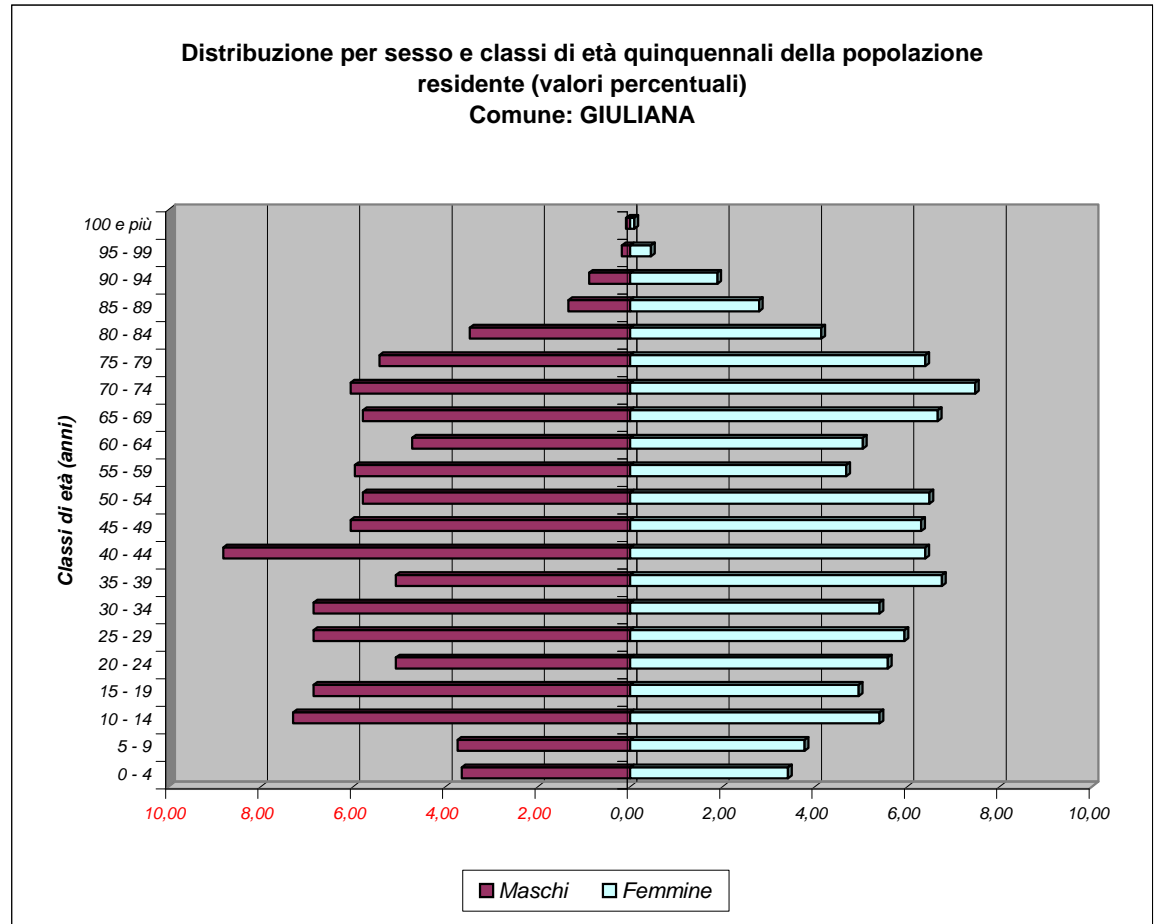

Bilancio demografico e popolazione residente per sesso dei comuni della provincia di Palermo - Anno 2005

Comune: GIULIANA		<i>Maschi</i> <i>M</i>	<i>Femmine</i> <i>F</i>	<i>Totale</i> <i>M + F</i>
<i>Popolazione al 1° gennaio</i>		1123	1111	2234
<i>Movimento naturale</i>	<i>Nati vivi</i>	11	5	16
	<i>Morti</i>	8	19	27
	<i>Saldo naturale</i>	3	-14	-11
<i>Movimento migratorio</i>	<i>Iscritti da altri comuni</i>	1	1	2
	<i>Iscritti dall'estero</i>	1	3	4
	<i>Altri iscritti</i>	0	0	0
	<i>Cancellati da altri comuni</i>	15	9	24
	<i>Cancellati dall'estero</i>	1	0	1
	<i>Altri cancellati</i>	0	0	0
	<i>Totale Iscritti</i>	2	4	6
	<i>Totale cancellati</i>	16	9	25
	<i>Saldo migratorio</i>	-14	-5	-19
<i>Saldo movimento anagrafico</i>		-11	-19	-30
<i>Popolazione al 31 dicembre</i>		1112	1092	2204

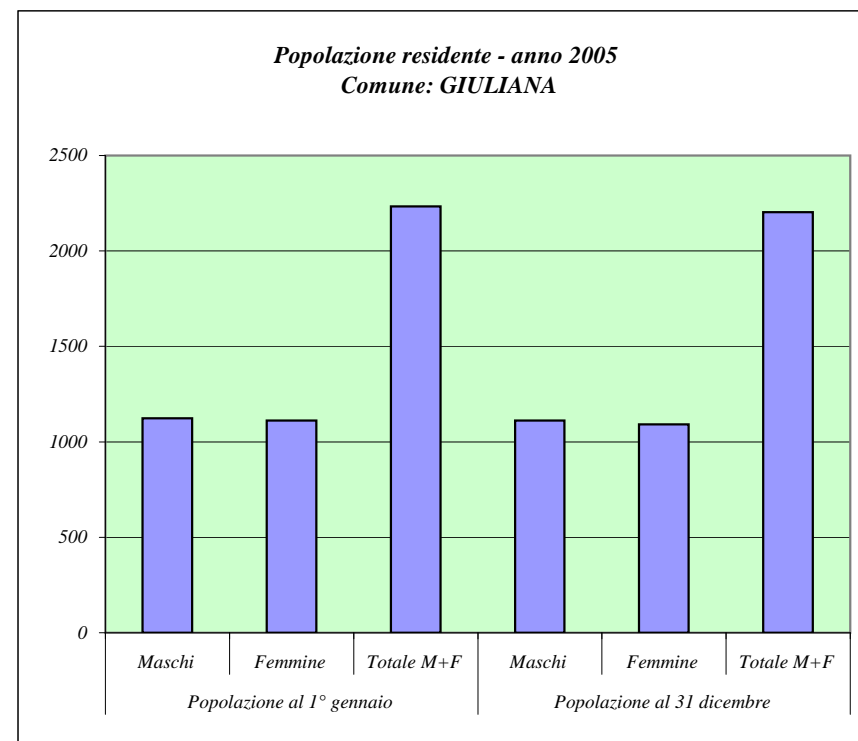

Fonte: ISTAT

Principali indicatori della struttura della popolazione residente

Dati al 1 Gennaio 2005

Comune: GIULIANA

Tasso di natalità			Tasso di mortalità		
M	F	M+F	M	F	M+F
9,84	4,54	7,21	7,16	17,25	12,17

Densità demografica (Ab./Kmq)	Tasso di fecondità totale	Rapporto di mascolinità	Tasso di incremento naturale	Tasso di incremento migratorio	Tasso di incremento totale
91,11	3,05	101,08	-4,92	-8,50	-13,43

Indice di vecchiaia			Indice di invecchiamento		
M	F	M+F	M	F	M+F
158,18	237,14	194,43	23,24	29,88	26,54

Indice di ricambio della popolazione attiva			Indice di dipendenza		
M	F	M+F	M	F	M+F
68,83	101,82	82,58	61,12	73,87	67,22

Popolazione residente per classi di età e sesso
Dati al 1 Gennaio 2005

Comune: GODRANO

Classi di età (anni)	Maschi	Femmine	Totale	
			M + F	perc.
0 - 4	28	23	51	4,38
5 - 9	38	31	69	5,93
10 - 14	38	38	76	6,53
15 - 19	42	33	75	6,44
20 - 24	44	37	81	6,96
25 - 29	45	52	97	8,33
30 - 34	38	35	73	6,27
35 - 39	46	50	96	8,25
40 - 44	41	42	83	7,13
45 - 49	38	31	69	5,93
50 - 54	29	29	58	4,98
55 - 59	32	28	60	5,15
60 - 64	18	36	54	4,64
65 - 69	28	31	59	5,07
70 - 74	27	30	57	4,90
75 - 79	20	24	44	3,78
80 - 84	13	23	36	3,09
85 - 89	5	8	13	1,12
90 - 94	4	5	9	0,77
95 - 99	3	0	3	0,26
100 e più	1	0	1	0,09

Fonte: ISTAT

Distribuzione per sesso e classi di età quinquennale della popolazione residente (valori percentuali)
Comune: GODRANO

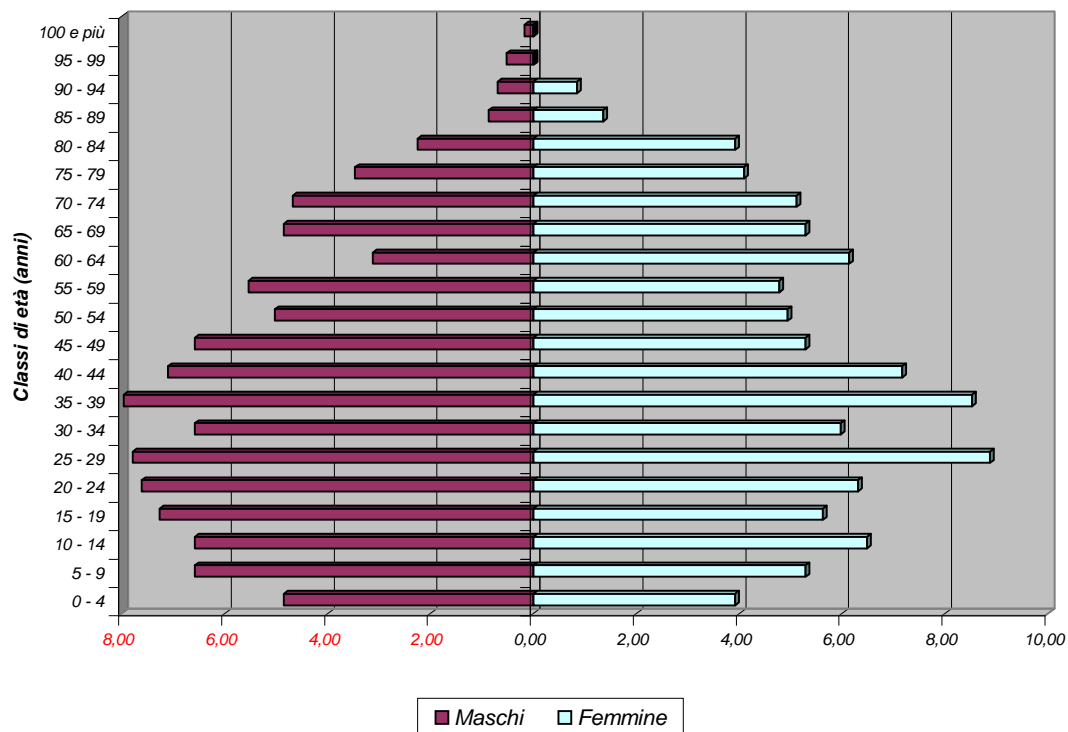

Bilancio demografico e popolazione residente per sesso dei comuni della provincia di Palermo - Anno 2005

Comune: GODRANO		<i>Maschi</i> <i>M</i>	<i>Femmine</i> <i>F</i>	<i>Totale</i> <i>M + F</i>
<i>Popolazione al 1° gennaio</i>		578	586	1164
<i>Movimento naturale</i>	<i>Nati vivi</i>	4	6	10
	<i>Morti</i>	1	3	4
	<i>Saldo naturale</i>	3	3	6
<i>Movimento migratorio</i>	<i>Iscritti da altri comuni</i>	16	10	26
	<i>Iscritti dall'estero</i>	1	1	2
	<i>Altri iscritti</i>	0	0	0
	<i>Cancellati da altri comuni</i>	19	20	39
	<i>Cancellati dall'estero</i>	0	0	0
	<i>Altri cancellati</i>	0	0	0
	<i>Totale Iscritti</i>	17	11	28
	<i>Totale cancellati</i>	19	20	39
	<i>Saldo migratorio</i>	-2	-9	-11
<i>Saldo movimento anagrafico</i>		1	-6	-5
<i>Popolazione al 31 dicembre</i>		579	580	1159

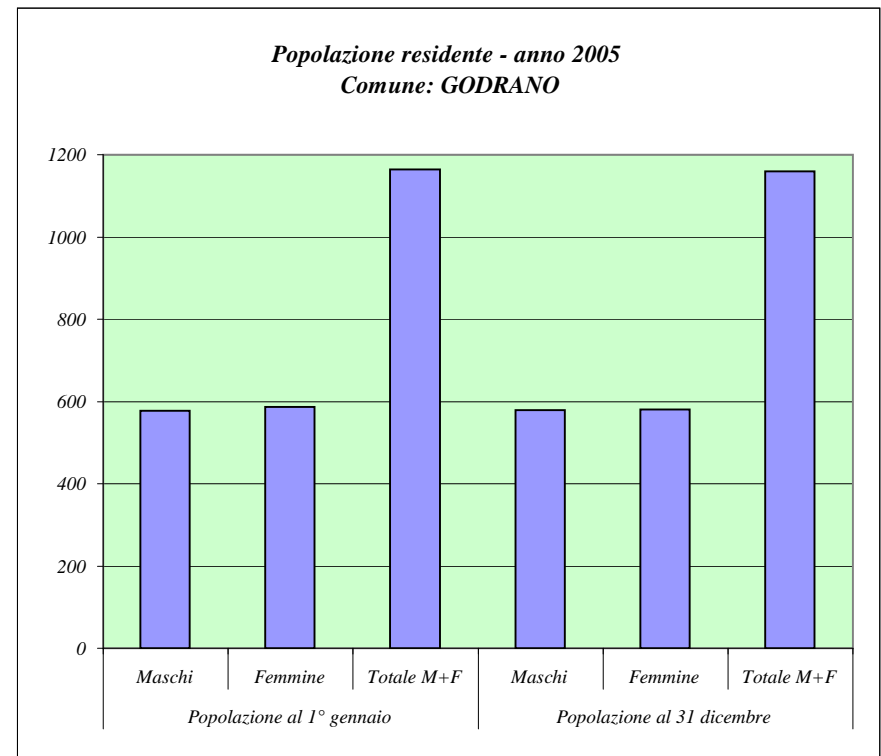

Fonte: ISTAT

Principali indicatori della struttura della popolazione residente

Dati al 1 Gennaio 2005

Comune: GODRANO

Tasso di natalità			Tasso di mortalità		
M	F	M+F	M	F	M+F
6,91	10,29	8,61	1,73	5,15	3,44

Densità demografica (Ab./Kmq)	Tasso di fecondità totale	Rapporto di mascolinità	Tasso di incremento naturale	Tasso di incremento migratorio	Tasso di incremento totale
29,82	4,29	98,63	5,15	-9,45	-4,30

Indice di vecchiaia			Indice di invecchiamento		
M	F	M+F	M	F	M+F
97,12	131,52	113,27	17,47	20,65	19,07

Indice di ricambio della popolazione attiva			Indice di dipendenza		
M	F	M+F	M	F	M+F
42,86	109,09	72,00	54,96	57,10	56,03

Popolazione residente per classi di età e sesso
Dati al 1 Gennaio 2005

Comune: GRATTERI

Classi di età (anni)	Maschi	Femmine	Totale	
			M + F	perc.
0 - 4	17	19	36	3,43
5 - 9	11	15	26	2,48
10 - 14	23	18	41	3,90
15 - 19	20	23	43	4,10
20 - 24	31	25	56	5,33
25 - 29	33	30	63	6,00
30 - 34	37	24	61	5,81
35 - 39	31	33	64	6,10
40 - 44	26	31	57	5,43
45 - 49	28	38	66	6,29
50 - 54	37	39	76	7,24
55 - 59	30	26	56	5,33
60 - 64	30	37	67	6,38
65 - 69	35	39	74	7,05
70 - 74	30	40	70	6,67
75 - 79	26	47	73	6,95
80 - 84	17	45	62	5,90
85 - 89	13	19	32	3,05
90 - 94	9	12	21	2,00
95 - 99	3	3	6	0,57
100 e più	0	0	0	0,00

Fonte: ISTAT

Distribuzione per sesso e classi di età quinquennale della popolazione residente (valori percentuali)
Comune: GRATTERI

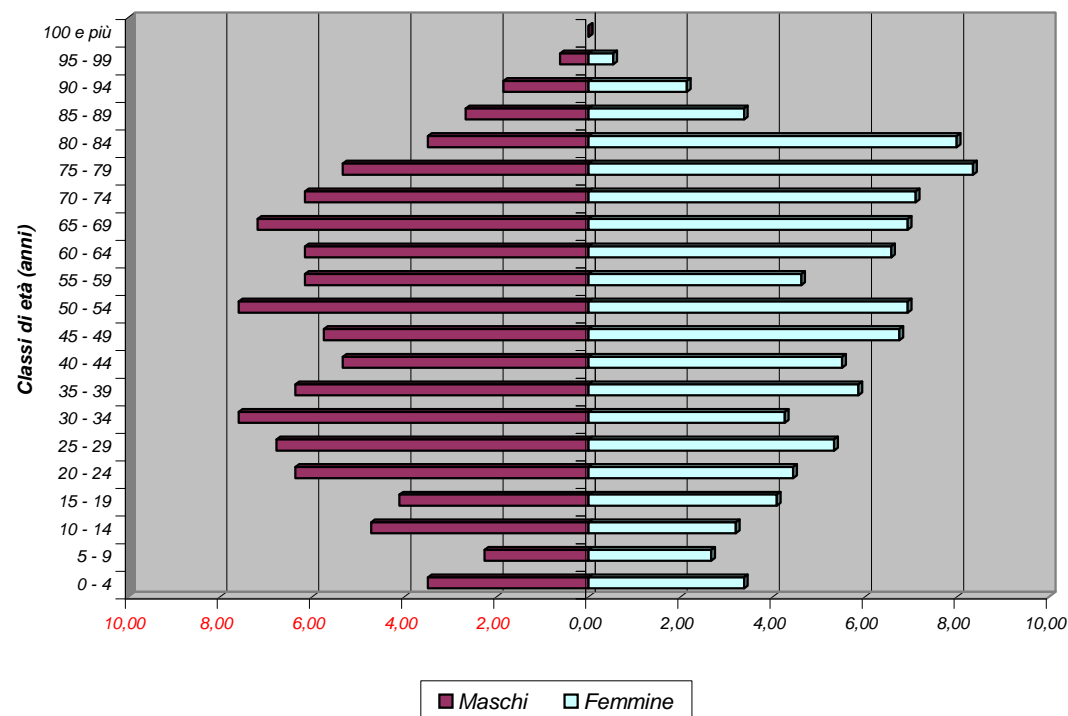

Bilancio demografico e popolazione residente per sesso dei comuni della provincia di Palermo - Anno 2005

Comune: GRATTERI		<i>Maschi</i> M	<i>Femmine</i> F	<i>Totale</i> M + F
<i>Popolazione al 1° gennaio</i>		487	563	1050
<i>Movimento naturale</i>	<i>Nati vivi</i>	4	3	7
	<i>Morti</i>	12	5	17
	<i>Saldo naturale</i>	-8	-2	-10
<i>Movimento migratorio</i>	<i>Iscritti da altri comuni</i>	12	12	24
	<i>Iscritti dall'estero</i>	1	0	1
	<i>Altri iscritti</i>	0	0	0
	<i>Cancellati da altri comuni</i>	7	5	12
	<i>Cancellati dall'estero</i>	0	0	0
	<i>Altri cancellati</i>	0	0	0
	<i>Totale Iscritti</i>	13	12	25
	<i>Totale cancellati</i>	7	5	12
	<i>Saldo migratorio</i>	6	7	13
<i>Saldo movimento anagrafico</i>		-2	5	3
<i>Popolazione al 31 dicembre</i>		485	568	1053

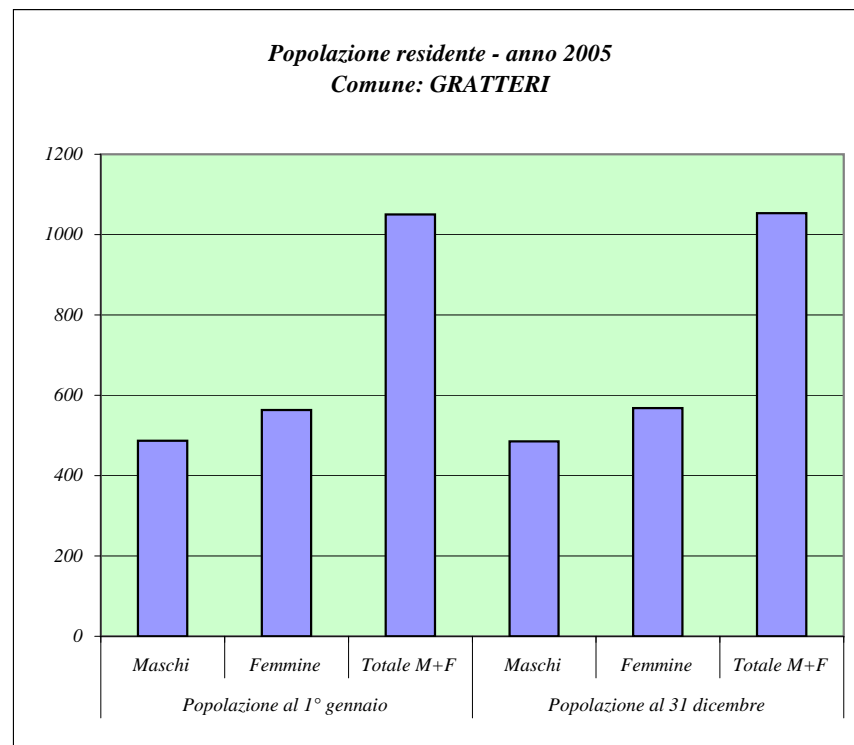

Fonte: ISTAT

Principali indicatori della struttura della popolazione residente

Dati al 1 Gennaio 2005

Comune: GRATTERI

Tasso di natalità			Tasso di mortalità		
M	F	M+F	M	F	M+F
8,23	5,31	6,66	24,69	8,84	16,17
Densità demografica (Ab./Kmq)	Tasso di fecondità totale	Rapporto di mascolinità	Tasso di incremento naturale	Tasso di incremento migratorio	Tasso di incremento totale
27,38	6,86	86,50	-9,52	12,38	2,86
Indice di vecchiaia			Indice di invecchiamento		
M	F	M+F	M	F	M+F
260,78	394,23	328,16	27,31	36,41	32,19
Indice di ricambio della popolazione attiva			Indice di dipendenza		
M	F	M+F	M	F	M+F
150,00	160,87	155,81	60,73	83,99	72,41

Popolazione residente per classi di età e sesso
Dati al 1 Gennaio 2005

Comune: ISNELLO

Classi di età (anni)	Maschi	Femmine	Totale	
			M + F	perc.
0 - 4	35	29	64	3,51
5 - 9	32	35	67	3,68
10 - 14	41	46	87	4,77
15 - 19	56	38	94	5,16
20 - 24	24	42	66	3,62
25 - 29	51	42	93	5,10
30 - 34	46	71	117	6,42
35 - 39	75	72	147	8,07
40 - 44	84	54	138	7,57
45 - 49	49	50	99	5,43
50 - 54	49	60	109	5,98
55 - 59	55	56	111	6,09
60 - 64	42	55	97	5,32
65 - 69	48	68	116	6,37
70 - 74	57	81	138	7,57
75 - 79	45	82	127	6,97
80 - 84	32	52	84	4,61
85 - 89	9	29	38	2,09
90 - 94	12	14	26	1,43
95 - 99	3	0	3	0,16
100 e più	0	1	1	0,05

Fonte: ISTAT

Distribuzione per sesso e classi di età quinquennali della popolazione residente (valori percentuali)
Comune: ISNELLO

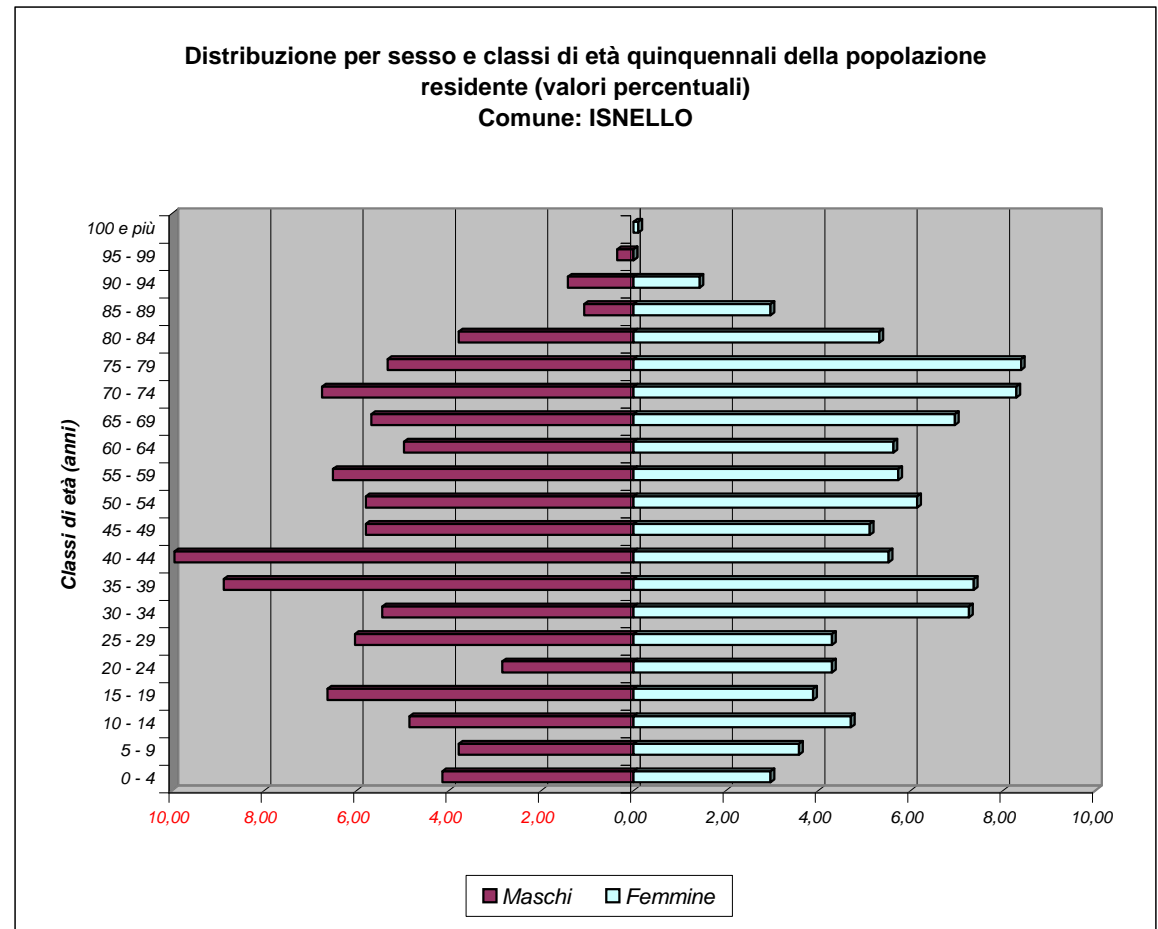

Bilancio demografico e popolazione residente per sesso dei comuni della provincia di Palermo - Anno 2005

Comune: ISNELLO		<i>Maschi</i> <i>M</i>	<i>Femmine</i> <i>F</i>	<i>Totale</i> <i>M + F</i>
<i>Popolazione al 1° gennaio</i>		845	977	1822
<i>Movimento naturale</i>	<i>Nati vivi</i>	7	6	13
	<i>Morti</i>	17	13	30
	<i>Saldo naturale</i>	-10	-7	-17
<i>Movimento migratorio</i>	<i>Iscritti da altri comuni</i>	3	4	7
	<i>Iscritti dall'estero</i>	1	1	2
	<i>Altri iscritti</i>	0	0	0
	<i>Cancellati da altri comuni</i>	12	17	29
	<i>Cancellati dall'estero</i>	1	0	1
	<i>Altri cancellati</i>	0	0	0
	<i>Totale Iscritti</i>	4	5	9
	<i>Totale cancellati</i>	13	17	30
	<i>Saldo migratorio</i>	-9	-12	-21
<i>Saldo movimento anagrafico</i>		-19	-19	-38
<i>Popolazione al 31 dicembre</i>		826	958	1784

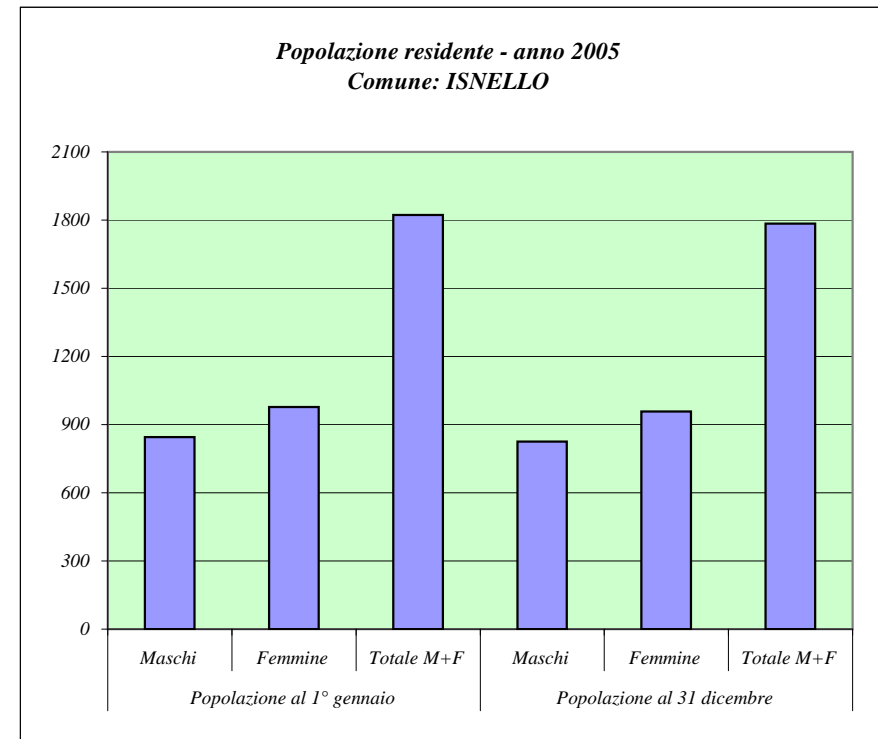

Fonte: ISTAT

Principali indicatori della struttura della popolazione residente

Dati al 1 Gennaio 2005

Comune: ISNELLO

Tasso di natalità			Tasso di mortalità		
M	F	M+F	M	F	M+F
8,38	6,20	7,21	20,35	13,44	16,64

Densità demografica (Ab./Kmq)	Tasso di fecondità totale	Rapporto di mascolinità	Tasso di incremento naturale	Tasso di incremento migratorio	Tasso di incremento totale
35,55	3,25	86,49	-9,33	-11,53	-20,86

Indice di vecchiaia			Indice di invecchiamento		
M	F	M+F	M	F	M+F
190,74	297,27	244,50	24,38	33,47	29,25

Indice di ricambio della popolazione attiva			Indice di dipendenza		
M	F	M+F	M	F	M+F
75,00	144,74	103,19	59,13	80,93	70,12

Popolazione residente per classi di età e sesso
 Dati al 1 Gennaio 2005

Comune: ISOLA DELLE FEMMINE

Classi di età (anni)	Maschi	Femmine	Totale	
			M + F	perc.
0 - 4	221	240	461	6,76
5 - 9	219	213	432	6,34
10 - 14	232	246	478	7,01
15 - 19	237	212	449	6,59
20 - 24	240	232	472	6,92
25 - 29	254	263	517	7,58
30 - 34	295	304	599	8,79
35 - 39	314	342	656	9,62
40 - 44	277	266	543	7,97
45 - 49	226	214	440	6,45
50 - 54	197	177	374	5,49
55 - 59	177	185	362	5,31
60 - 64	136	141	277	4,06
65 - 69	136	100	236	3,46
70 - 74	92	103	195	2,86
75 - 79	61	93	154	2,26
80 - 84	49	61	110	1,61
85 - 89	23	18	41	0,60
90 - 94	8	11	19	0,28
95 - 99	0	2	2	0,03
100 e più	0	0	0	0,00

Fonte: ISTAT

Distribuzione per sesso e classi di età quinquennali della popolazione residente (valori percentuali)
 Comune: ISOLA DELLE FEMMINE

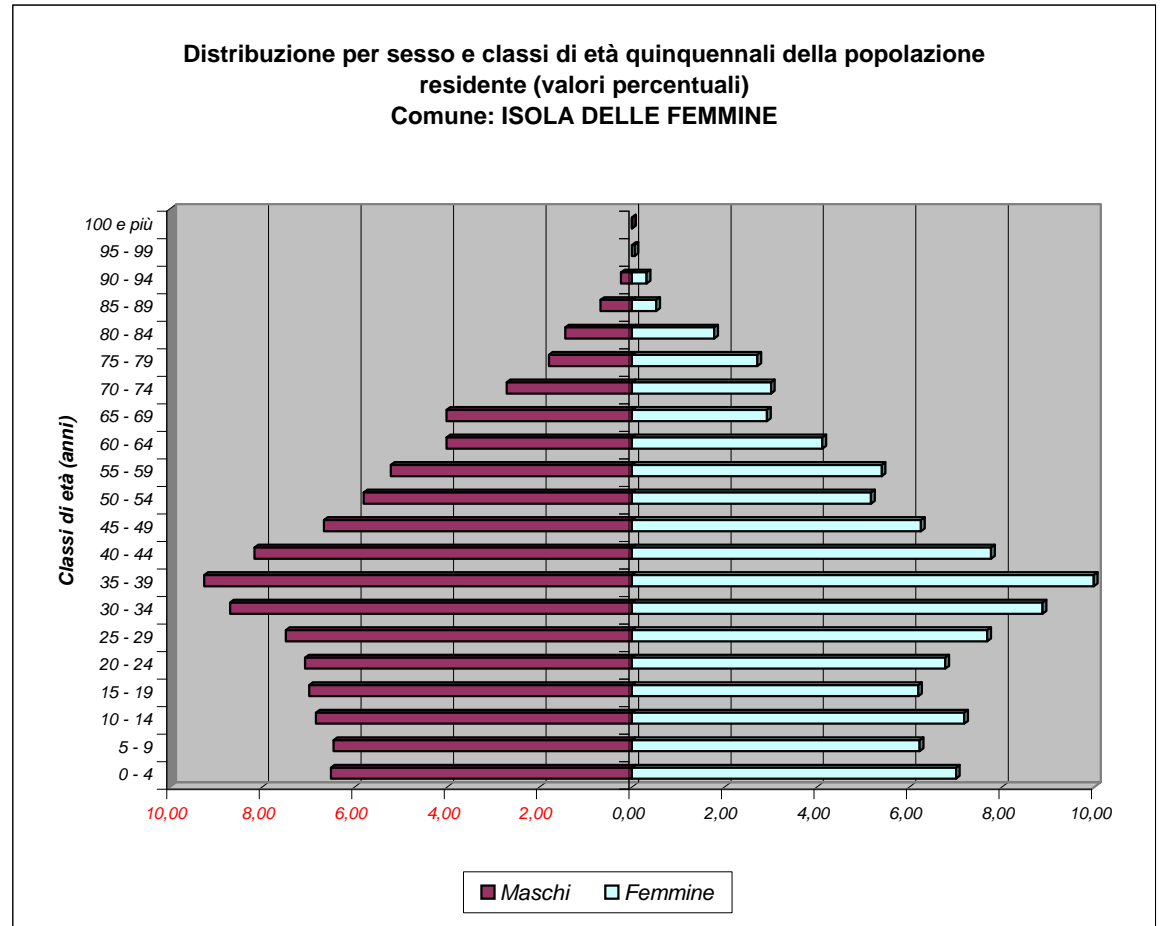

Bilancio demografico e popolazione residente per sesso dei comuni della provincia di Palermo - Anno 2005

Comune: ISOLA delle FEMMINE		<i>Maschi</i> <i>M</i>	<i>Femmine</i> <i>F</i>	<i>Totale</i> <i>M + F</i>
<i>Popolazione al 1° gennaio</i>		3394	3423	6817
<i>Movimento naturale</i>	<i>Nati vivi</i>	41	48	89
	<i>Morti</i>	28	15	43
	<i>Saldo naturale</i>	13	33	46
<i>Movimento migratorio</i>	<i>Iscritti da altri comuni</i>	193	177	370
	<i>Iscritti dall'estero</i>	16	11	27
	<i>Altri iscritti</i>	3	1	4
	<i>Cancellati da altri comuni</i>	205	194	399
	<i>Cancellati dall'estero</i>	7	3	10
	<i>Altri cancellati</i>	0	0	0
	<i>Totale Iscritti</i>	212	189	401
	<i>Totale cancellati</i>	212	197	409
	<i>Saldo migratorio</i>	0	-8	-8
<i>Saldo movimento anagrafico</i>		13	25	38
<i>Popolazione al 31 dicembre</i>		3407	3448	6855

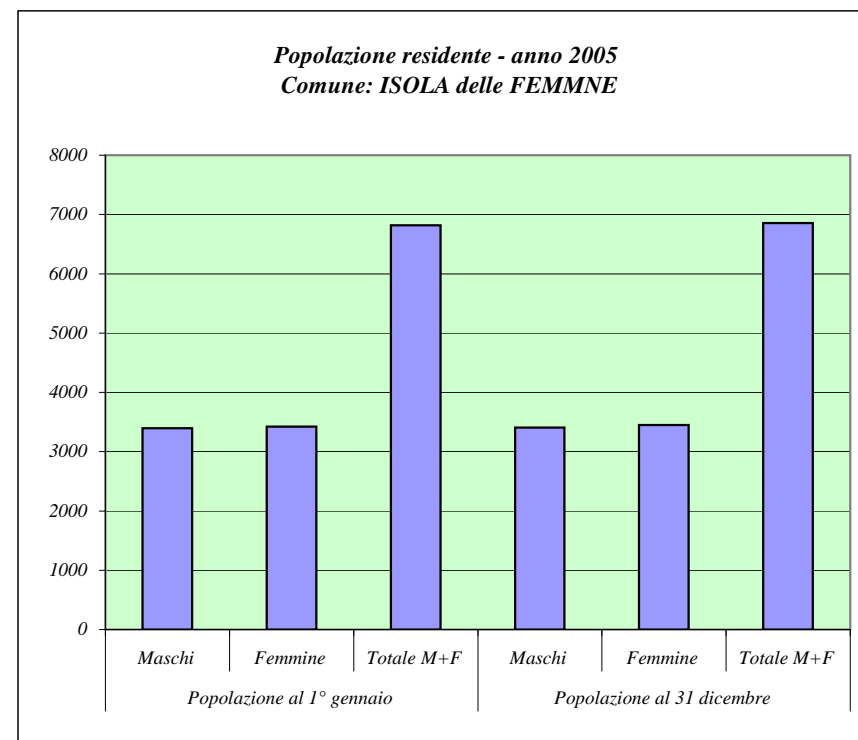

Fonte: ISTAT

Principali indicatori della struttura della popolazione residente

Dati al 1 Gennaio 2005

Comune: ISOLA DELLE FEMMINE

Tasso di natalità			Tasso di mortalità		
M	F	M+F	M	F	M+F
12,06	13,97	13,02	8,23	4,37	6,29

Densità demografica (Ab./Kmq)	Tasso di fecondità totale	Rapporto di mascolinità	Tasso di incremento naturale	Tasso di incremento migratorio	Tasso di incremento totale
1936,44	4,91	99,15	6,75	-1,17	5,57

Indice di vecchiaia			Indice di invecchiamento		
M	F	M+F	M	F	M+F
54,91	55,51	55,22	10,87	11,34	11,10

Indice di ricambio della popolazione attiva			Indice di dipendenza		
M	F	M+F	M	F	M+F
57,38	66,51	61,69	44,24	46,53	45,38

Popolazione residente per classi di età e sesso
Dati al 1 Gennaio 2005

Comune: LASCARI

Classi di età (anni)	Maschi	Femmine	Totale	
			M + F	perc.
0 - 4	85	91	176	5,33
5 - 9	78	82	160	4,84
10 - 14	94	90	184	5,57
15 - 19	104	106	210	6,35
20 - 24	94	105	199	6,02
25 - 29	101	113	214	6,48
30 - 34	106	114	220	6,66
35 - 39	131	132	263	7,96
40 - 44	134	118	252	7,62
45 - 49	109	125	234	7,08
50 - 54	99	113	212	6,41
55 - 59	88	91	179	5,42
60 - 64	76	89	165	4,99
65 - 69	74	91	165	4,99
70 - 74	78	82	160	4,84
75 - 79	64	75	139	4,21
80 - 84	38	62	100	3,03
85 - 89	15	26	41	1,24
90 - 94	10	13	23	0,70
95 - 99	2	6	8	0,24
100 e più	0	1	1	0,03

Fonte: ISTAT

Distribuzione per sesso e classi di età quinquennali della popolazione residente (valori percentuali)
Comune: LASCARI

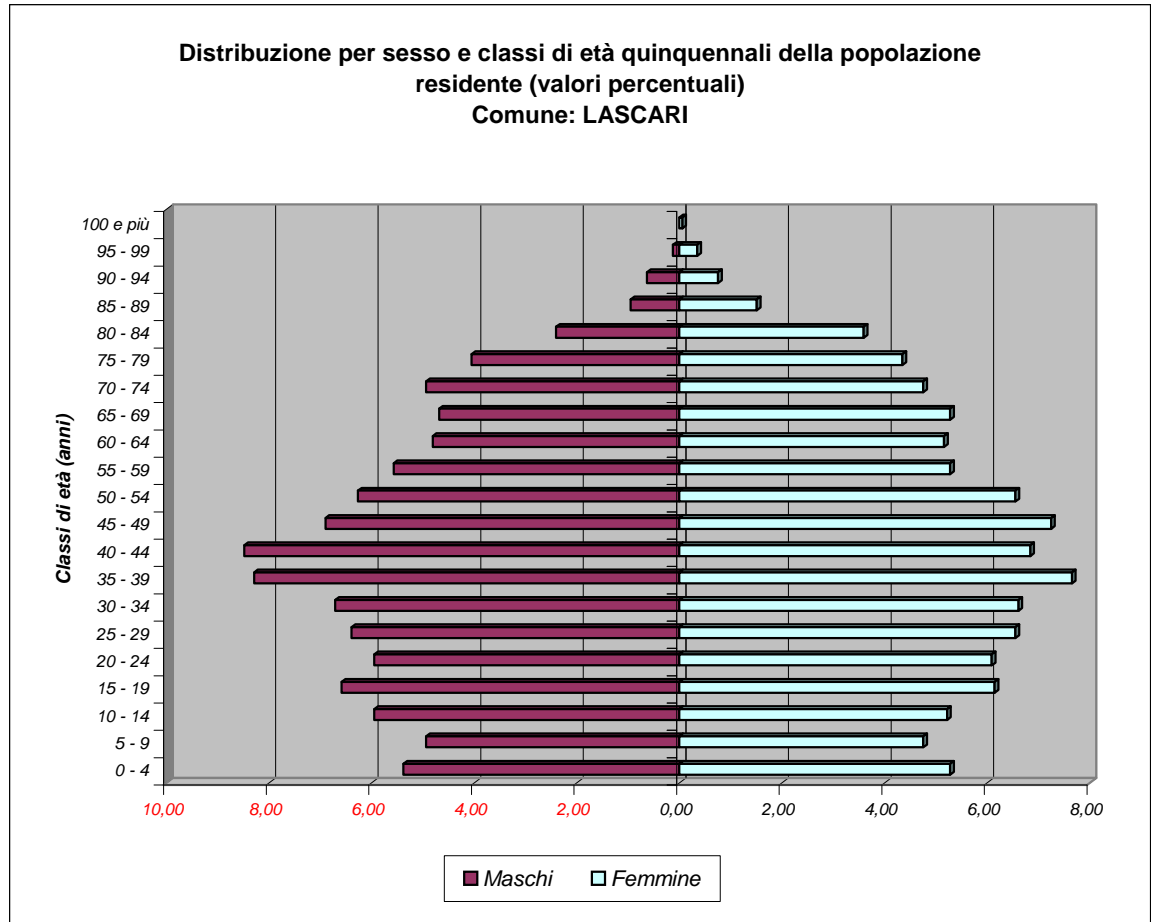

Bilancio demografico e popolazione residente per sesso dei comuni della provincia di Palermo - Anno 2005

Comune: LASCARI		<i>Maschi</i> <i>M</i>	<i>Femmine</i> <i>F</i>	<i>Totale</i> <i>M + F</i>
<i>Popolazione al 1° gennaio</i>		1580	1725	3305
<i>Movimento naturale</i>	<i>Nati vivi</i>	16	10	26
	<i>Morti</i>	11	15	26
	<i>Saldo naturale</i>	5	-5	0
<i>Movimento migratorio</i>	<i>Iscritti da altri comuni</i>	74	68	142
	<i>Iscritti dall'estero</i>	4	2	6
	<i>Altri iscritti</i>	0	0	0
	<i>Cancellati da altri comuni</i>	48	70	118
	<i>Cancellati dall'estero</i>	0	0	0
	<i>Altri cancellati</i>	0	0	0
	<i>Totale Iscritti</i>	78	70	148
	<i>Totale cancellati</i>	48	70	118
	<i>Saldo migratorio</i>	30	0	30
<i>Saldo movimento anagrafico</i>		35	-5	30
<i>Popolazione al 31 dicembre</i>		1615	1720	3335

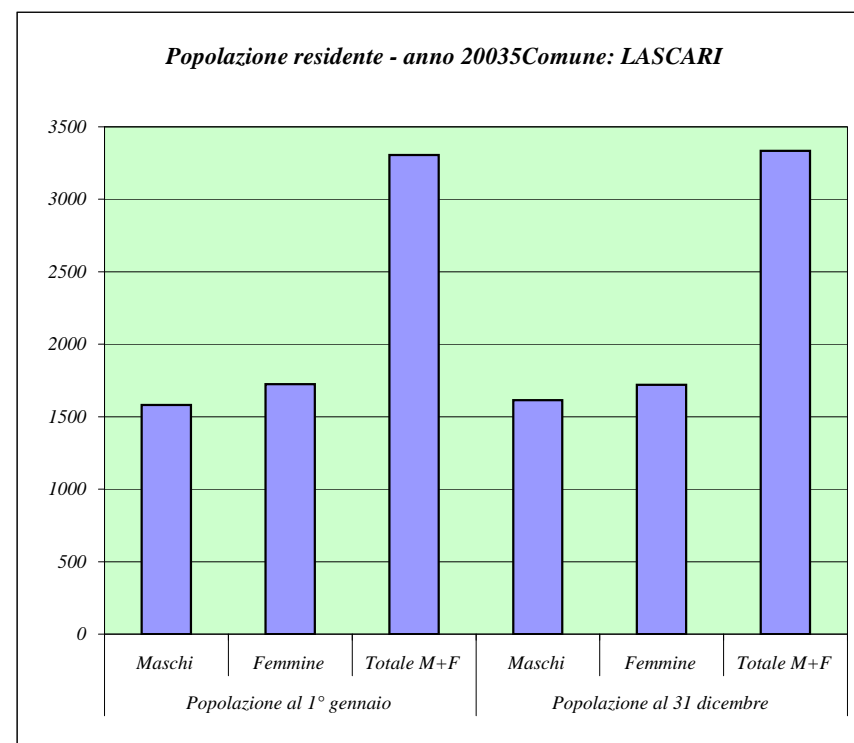

Fonte: ISTAT

Principali indicatori della struttura della popolazione residente

Dati al 1 Gennaio 2005

Comune: LASCARI

Tasso di natalità			Tasso di mortalità		
M	F	M+F	M	F	M+F
10,02	5,81	7,83	6,89	8,71	7,83

Densità demografica (Ab./Kmq)	Tasso di fecondità totale	Rapporto di mascolinità	Tasso di incremento naturale	Tasso di incremento migratorio	Tasso di incremento totale
320,98	4,31	91,59	0,00	9,08	9,08

Indice di vecchiaia			Indice di invecchiamento		
M	F	M+F	M	F	M+F
109,34	135,36	122,50	17,78	20,64	19,27

Indice di ricambio della popolazione attiva			Indice di dipendenza		
M	F	M+F	M	F	M+F
73,08	83,96	78,57	51,63	55,97	53,86

Popolazione residente per classi di età e sesso
Dati al 1 Gennaio 2005

Comune: LERCARA FRIDDI

Classi di età (anni)	Maschi	Femmine	Totale	
			M + F	perc.
0 - 4	188	191	379	5,24
5 - 9	200	187	387	5,35
10 - 14	253	235	488	6,75
15 - 19	199	227	426	5,89
20 - 24	201	207	408	5,64
25 - 29	232	217	449	6,21
30 - 34	272	272	544	7,52
35 - 39	248	272	520	7,19
40 - 44	259	266	525	7,26
45 - 49	206	212	418	5,78
50 - 54	182	201	383	5,30
55 - 59	176	226	402	5,56
60 - 64	175	188	363	5,02
65 - 69	186	212	398	5,50
70 - 74	192	255	447	6,18
75 - 79	131	201	332	4,59
80 - 84	86	131	217	3,00
85 - 89	16	53	69	0,95
90 - 94	21	40	61	0,84
95 - 99	5	10	15	0,21
100 e più	0	1	1	0,01

Fonte: ISTAT

Distribuzione per sesso e classi di età quinquennali della popolazione residente (valori percentuali)
Comune: LERCARA FRIDDI

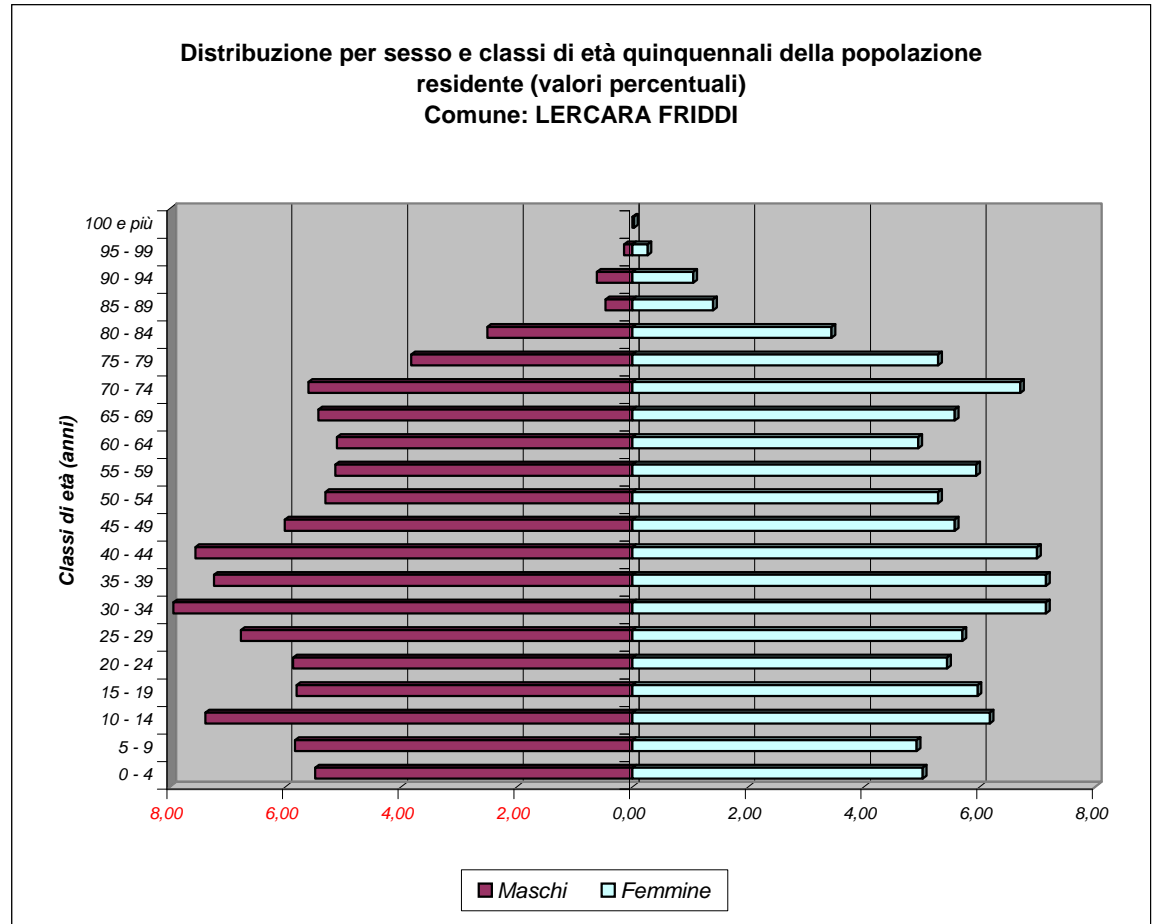

Bilancio demografico e popolazione residente per sesso dei comuni della provincia di Palermo - Anno 2005

Comune: LERCARA FRIDDI		<i>Maschi</i> M	<i>Femmine</i> F	<i>Totale</i> M + F
<i>Popolazione al 1° gennaio</i>		3428	3804	7232
<i>Movimento naturale</i>	<i>Nati vivi</i>	41	35	76
	<i>Morti</i>	36	48	84
	<i>Saldo naturale</i>	5	-13	-8
<i>Movimento migratorio</i>	<i>Iscritti da altri comuni</i>	35	47	82
	<i>Iscritti dall'estero</i>	8	11	19
	<i>Altri iscritti</i>	1	0	1
	<i>Cancellati da altri comuni</i>	53	50	103
	<i>Cancellati dall'estero</i>	8	12	20
	<i>Altri cancellati</i>	0	0	0
	<i>Totale Iscritti</i>	44	58	102
	<i>Totale cancellati</i>	61	62	123
	<i>Saldo migratorio</i>	-17	-4	-21
<i>Saldo movimento anagrafico</i>		-12	-17	-29
<i>Popolazione al 31 dicembre</i>		3416	3787	7203

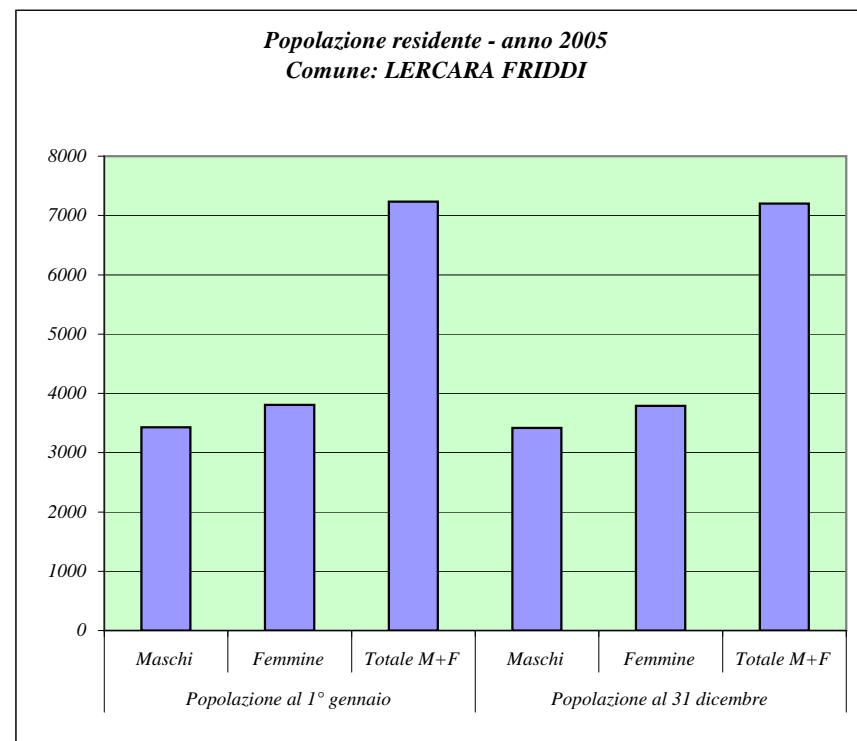

Fonte: ISTAT

PROVINCIA REGIONALE DI PALERMO

Principali indicatori della struttura della popolazione residente

Dati al 1 Gennaio 2005

Comune: LERCARA FRIDDI

Tasso di natalità			Tasso di mortalità		
M	F	M+F	M	F	M+F
11,98	9,22	10,53	10,52	12,65	11,64
Densità demografica (Ab./Kmq)	Tasso di fecondità totale	Rapporto di mascolinità	Tasso di incremento naturale	Tasso di incremento migratorio	Tasso di incremento totale
193,27	4,12	90,12	-1,11	-2,90	-4,01
Indice di vecchiaia			Indice di invecchiamento		
M	F	M+F	M	F	M+F
99,38	147,31	122,81	18,58	23,74	21,29
Indice di ricambio della popolazione attiva			Indice di dipendenza		
M	F	M+F	M	F	M+F
87,94	82,82	85,21	59,44	66,26	62,96

Popolazione residente per classi di età e sesso
Dati al 1 Gennaio 2005

Comune: MARINEO

Classi di età (anni)	Maschi	Femmine	Totale	
			M + F	perc.
0 - 4	177	171	348	5,05
5 - 9	193	170	363	5,27
10 - 14	217	218	435	6,32
15 - 19	225	226	451	6,55
20 - 24	232	247	479	6,96
25 - 29	230	229	459	6,67
30 - 34	227	243	470	6,83
35 - 39	247	249	496	7,20
40 - 44	233	252	485	7,04
45 - 49	241	208	449	6,52
50 - 54	195	190	385	5,59
55 - 59	189	198	387	5,62
60 - 64	146	166	312	4,53
65 - 69	165	169	334	4,85
70 - 74	160	200	360	5,23
75 - 79	149	160	309	4,49
80 - 84	95	111	206	2,99
85 - 89	48	51	99	1,44
90 - 94	16	32	48	0,70
95 - 99	4	5	9	0,13
100 e più	1	0	1	0,01

Fonte: ISTAT

Distribuzione per sesso e classi di età quinquennali della popolazione residente (valori percentuali)
Comune: MARINEO

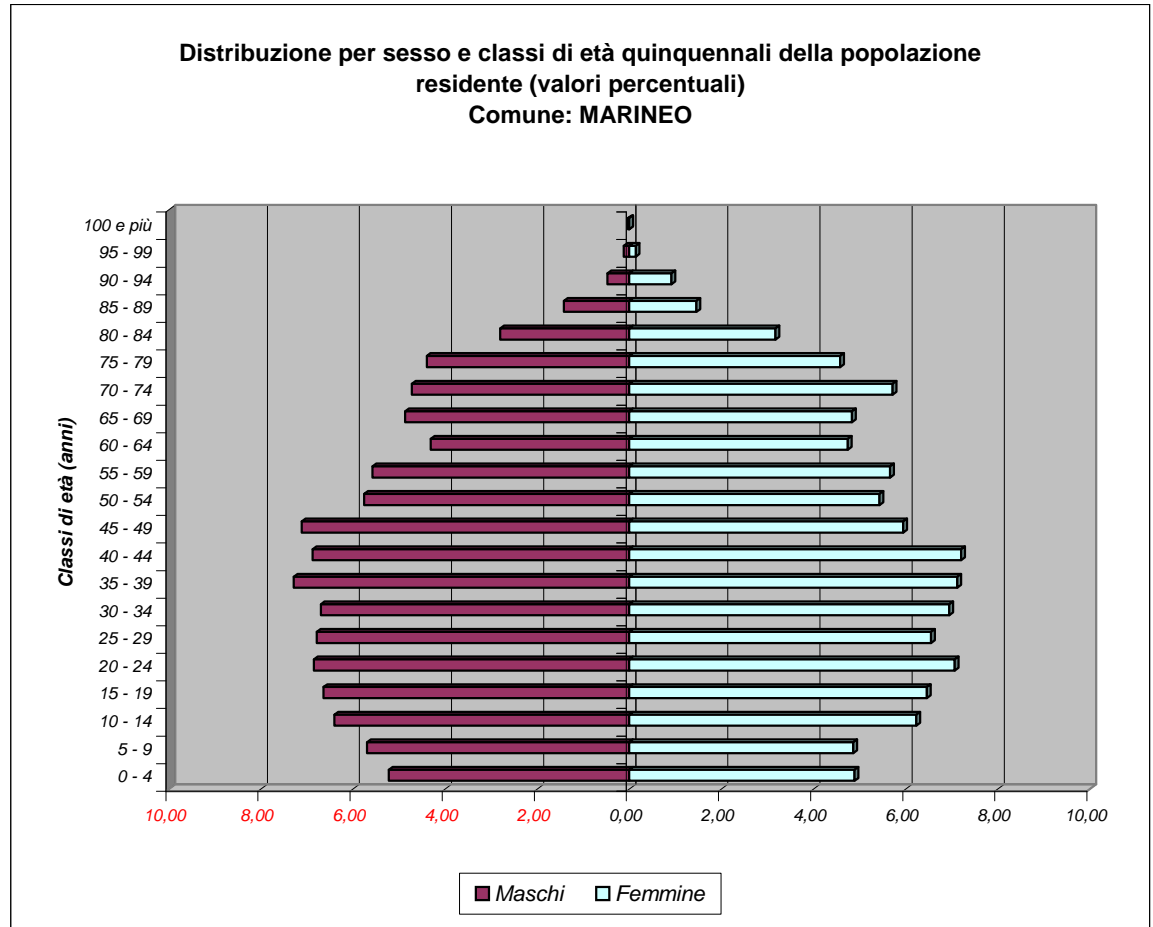

Bilancio demografico e popolazione residente per sesso dei comuni della provincia di Palermo - Anno 2005

Comune: MARINEO		<i>Maschi M</i>	<i>Femmine F</i>	<i>Totale M + F</i>
<i>Popolazione al 1° gennaio</i>		3390	3495	6885
<i>Movimento naturale</i>	<i>Nati vivi</i>	38	32	70
	<i>Morti</i>	28	33	61
	<i>Saldo naturale</i>	10	-1	9
<i>Movimento migratorio</i>	<i>Iscritti da altri comuni</i>	42	47	89
	<i>Iscritti dall'estero</i>	3	3	6
	<i>Altri iscritti</i>	0	0	0
	<i>Cancellati da altri comuni</i>	58	52	110
	<i>Cancellati dall'estero</i>	3	1	4
	<i>Altri cancellati</i>	0	0	0
	<i>Totale Iscritti</i>	45	50	95
	<i>Totale cancellati</i>	61	53	114
	<i>Saldo migratorio</i>	-16	-3	-19
<i>Saldo movimento anagrafico</i>		-6	-4	-10
<i>Popolazione al 31 dicembre</i>		3384	3491	6875

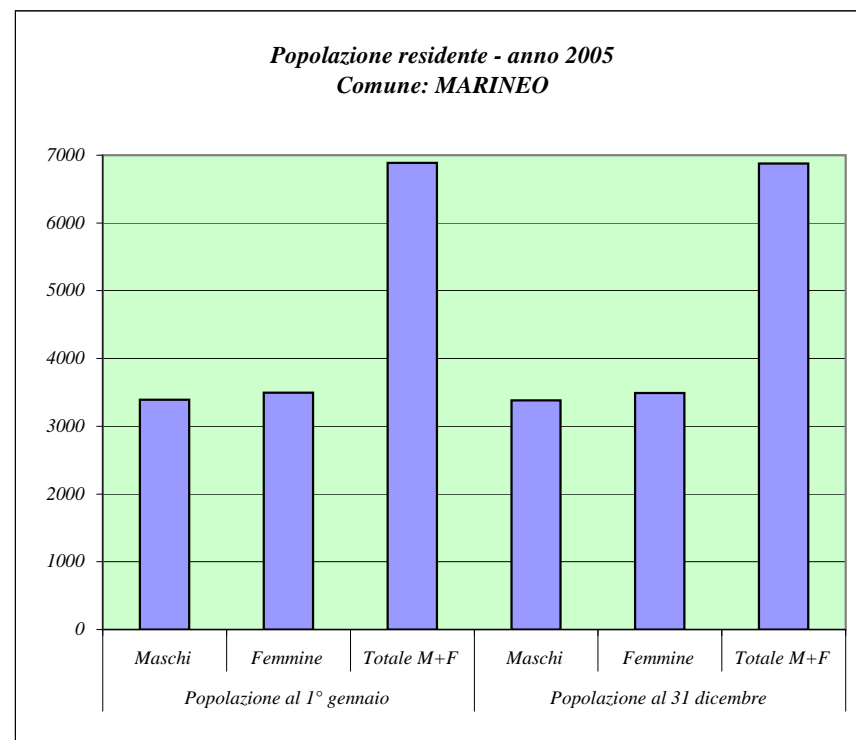

Fonte: ISTAT

Principali indicatori della struttura della popolazione residente

Dati al 1 Gennaio 2005

Comune: MARINEO

Tasso di natalità			Tasso di mortalità		
M	F	M+F	M	F	M+F
11,22	9,16	10,17	8,27	9,45	8,87

Densità demografica (Ab./Kmq)	Tasso di fecondità totale	Rapporto di mascolinità	Tasso di incremento naturale	Tasso di incremento migratorio	Tasso di incremento totale
206,33	3,87	97,00	1,31	-2,76	-1,45

Indice di vecchiaia			Indice di invecchiamento		
M	F	M+F	M	F	M+F
108,69	130,23	119,20	18,82	20,83	19,84

Indice di ricambio della popolazione attiva			Indice di dipendenza		
M	F	M+F	M	F	M+F
64,89	73,45	69,18	56,58	58,29	57,44

Popolazione residente per classi di età e sesso
 Dati al 1 Gennaio 2005

Comune: MEZZOJUSO

Classi di età (anni)	Maschi	Femmine	Totale	
			M + F	perc.
0 - 4	86	69	155	5,16
5 - 9	88	85	173	5,76
10 - 14	83	71	154	5,13
15 - 19	75	82	157	5,23
20 - 24	81	89	170	5,66
25 - 29	105	94	199	6,63
30 - 34	104	106	210	6,99
35 - 39	128	132	260	8,66
40 - 44	107	108	215	7,16
45 - 49	94	88	182	6,06
50 - 54	68	78	146	4,86
55 - 59	69	78	147	4,90
60 - 64	60	86	146	4,86
65 - 69	103	99	202	6,73
70 - 74	86	103	189	6,29
75 - 79	62	83	145	4,83
80 - 84	36	59	95	3,16
85 - 89	12	26	38	1,27
90 - 94	8	10	18	0,60
95 - 99	0	1	1	0,03
100 e più	1	0	1	0,03

Fonte: ISTAT

Distribuzione per sesso e classi di età quinquennali della popolazione residente (valori percentuali)
 Comune: MEZZOJUSO

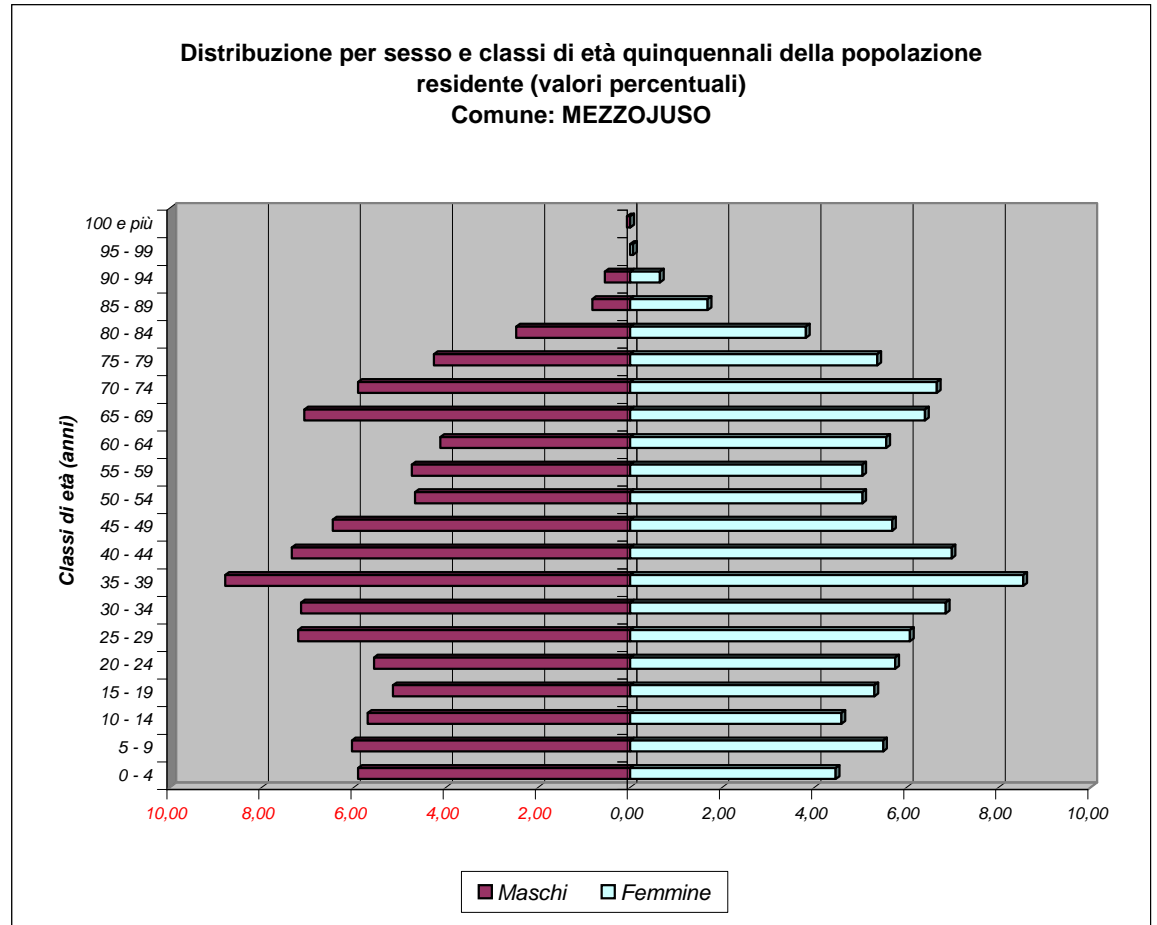

Bilancio demografico e popolazione residente per sesso dei comuni della provincia di Palermo - Anno 2005

Comune: MEZZOJUSO		<i>Maschi</i> <i>M</i>	<i>Femmine</i> <i>F</i>	<i>Totale</i> <i>M + F</i>
<i>Popolazione al 1° gennaio</i>		1456	1547	3003
<i>Movimento naturale</i>	<i>Nati vivi</i>	13	17	30
	<i>Morti</i>	12	10	22
	<i>Saldo naturale</i>	1	7	8
<i>Movimento migratorio</i>	<i>Iscritti da altri comuni</i>	21	27	48
	<i>Iscritti dall'estero</i>	0	1	1
	<i>Altri iscritti</i>	0	0	0
	<i>Cancellati da altri comuni</i>	23	18	41
	<i>Cancellati dall'estero</i>	3	2	5
	<i>Altri cancellati</i>	0	0	0
	<i>Totale Iscritti</i>	21	28	49
	<i>Totale cancellati</i>	26	20	46
	<i>Saldo migratorio</i>	-5	8	3
<i>Saldo movimento anagrafico</i>		-4	15	11
<i>Popolazione al 31 dicembre</i>		1452	1562	3014

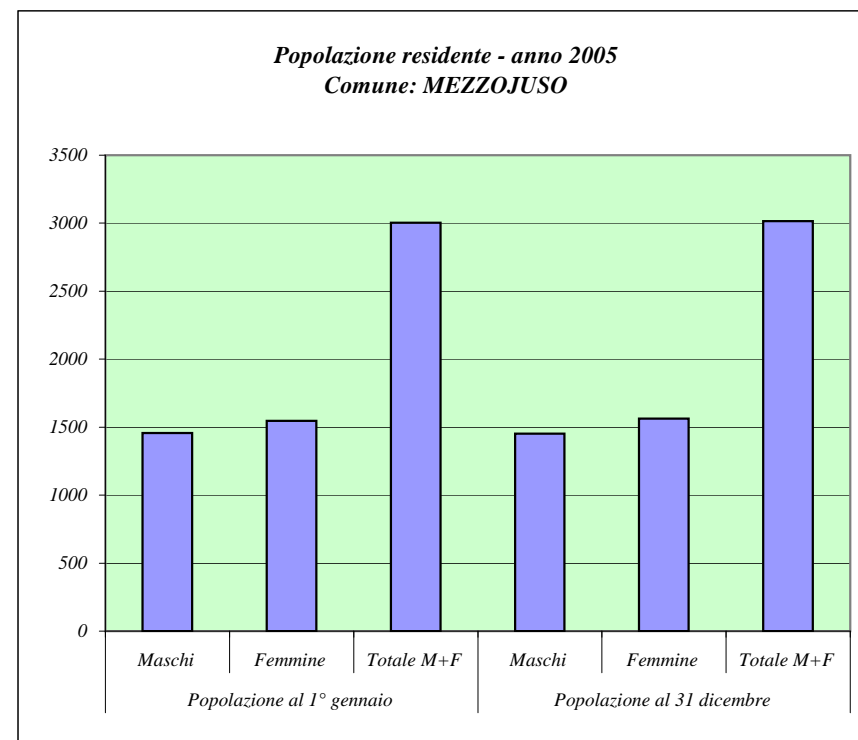

Fonte: ISTAT

PROVINCIA REGIONALE DI PALERMO

Principali indicatori della struttura della popolazione residente

Dati al 1 Gennaio 2005

Comune: MEZZOJUSO

Tasso di natalità			Tasso di mortalità		
M	F	M+F	M	F	M+F
8,94	10,94	9,97	8,25	6,43	7,31

Densità demografica (Ab./Kmq)	Tasso di fecondità totale	Rapporto di mascolinità	Tasso di incremento naturale	Tasso di incremento migratorio	Tasso di incremento totale
60,98	3,15	94,12	2,66	1,00	3,66

Indice di vecchiaia			Indice di invecchiamento		
M	F	M+F	M	F	M+F
119,84	169,33	142,95	21,15	24,63	22,94

Indice di ricambio della popolazione attiva			Indice di dipendenza		
M	F	M+F	M	F	M+F
80,00	104,88	92,99	63,41	64,40	63,92

Popolazione residente per classi di età e sesso
Dati al 1 Gennaio 2005

Comune: MISILMERI

Classi di età (anni)	Maschi	Femmine	Totale	
			M + F	perc.
0 - 4	791	726	1517	6,07
5 - 9	827	726	1553	6,22
10 - 14	882	825	1707	6,83
15 - 19	878	819	1697	6,79
20 - 24	882	964	1846	7,39
25 - 29	922	910	1832	7,33
30 - 34	988	1049	2037	8,15
35 - 39	1020	1041	2061	8,25
40 - 44	894	1012	1906	7,63
45 - 49	801	739	1540	6,17
50 - 54	658	660	1318	5,28
55 - 59	600	660	1260	5,04
60 - 64	566	560	1126	4,51
65 - 69	498	544	1042	4,17
70 - 74	509	503	1012	4,05
75 - 79	345	383	728	2,91
80 - 84	212	265	477	1,91
85 - 89	77	115	192	0,77
90 - 94	46	62	108	0,43
95 - 99	8	12	20	0,08
100 e più	0	0	0	0,00

Fonte: ISTAT

Distribuzione per sesso e classi di età quinquennali della popolazione residente (valori percentuali)
Comune: MISILMERI

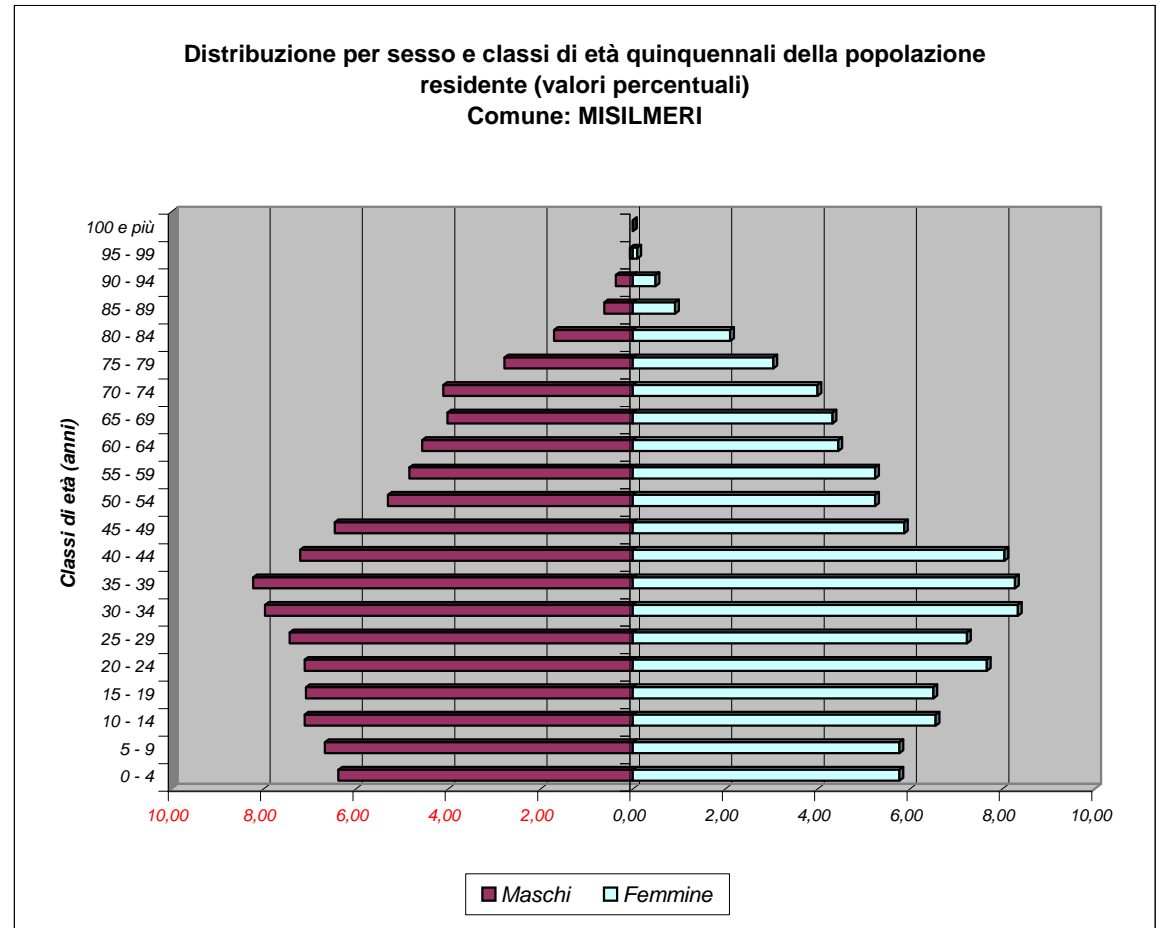

Bilancio demografico e popolazione residente per sesso dei comuni della provincia di Palermo - Anno 2005

Comune: MISILMERI		<i>Maschi M</i>	<i>Femmine F</i>	<i>Totale M + F</i>
<i>Popolazione al 1° gennaio</i>		12404	12575	24979
<i>Movimento naturale</i>	<i>Nati vivi</i>	190	172	362
	<i>Morti</i>	99	85	184
	<i>Saldo naturale</i>	91	87	178
<i>Movimento migratorio</i>	<i>Iscritti da altri comuni</i>	525	516	1041
	<i>Iscritti dall'estero</i>	13	14	27
	<i>Altri iscritti</i>	46	33	79
	<i>Cancellati da altri comuni</i>	359	344	703
	<i>Cancellati dall'estero</i>	3	5	8
	<i>Altri cancellati</i>	11	10	21
	<i>Totale Iscritti</i>	584	563	1147
	<i>Totale cancellati</i>	373	359	732
	<i>Saldo migratorio</i>	211	204	415
<i>Saldo movimento anagrafico</i>		302	291	593
<i>Popolazione al 31 dicembre</i>		12706	12866	25572

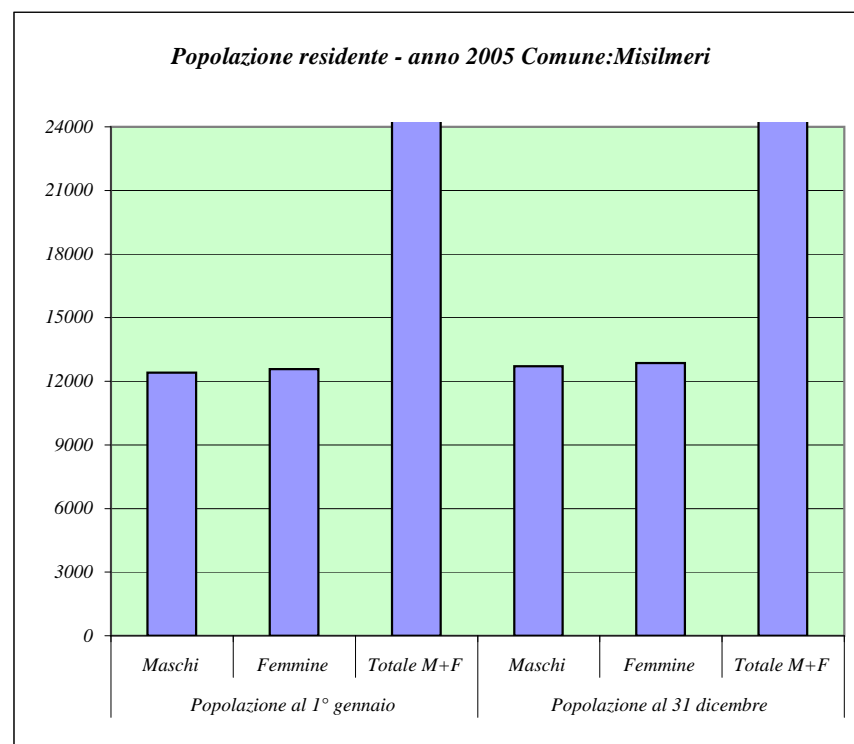

Fonte: ISTAT

Principali indicatori della struttura della popolazione residente

Dati al 1 Gennaio 2005

Comune: MISILMERI

Tasso di natalità			Tasso di mortalità		
M	F	M+F	M	F	M+F
15,13	13,52	14,32	7,89	6,68	7,28

Densità demografica (Ab./Kmq)	Tasso di fecondità totale	Rapporto di mascolinità	Tasso di incremento naturale	Tasso di incremento migratorio	Tasso di incremento totale
369,48	4,85	98,64	7,13	16,61	23,74

Indice di vecchiaia			Indice di invecchiamento		
M	F	M+F	M	F	M+F
67,80	82,74	74,92	13,66	14,98	14,33

Indice di ricambio della popolazione attiva			Indice di dipendenza		
M	F	M+F	M	F	M+F
64,46	68,38	66,35	51,10	49,45	50,27

Popolazione residente per classi di età e sesso
Dati al 1 Gennaio 2005

Comune: MONREALE

Classi di età (anni)	Maschi	Femmine	Totale	
			M + F	perc.
0 - 4	1115	997	2112	6,09
5 - 9	995	1007	2002	5,78
10 - 14	1232	1106	2338	6,75
15 - 19	1142	1153	2295	6,62
20 - 24	1228	1188	2416	6,97
25 - 29	1302	1347	2649	7,64
30 - 34	1452	1459	2911	8,40
35 - 39	1418	1417	2835	8,18
40 - 44	1346	1381	2727	7,87
45 - 49	1105	1187	2292	6,61
50 - 54	996	972	1968	5,68
55 - 59	836	942	1778	5,13
60 - 64	710	797	1507	4,35
65 - 69	663	769	1432	4,13
70 - 74	608	657	1265	3,65
75 - 79	411	541	952	2,75
80 - 84	263	450	713	2,06
85 - 89	99	174	273	0,79
90 - 94	56	98	154	0,44
95 - 99	10	29	39	0,11
100 e più	3	1	4	0,01

Fonte: ISTAT

Distribuzione per sesso e per classi di età quinquennali della popolazione residente (valori percentuali)
Comune: MONREALE

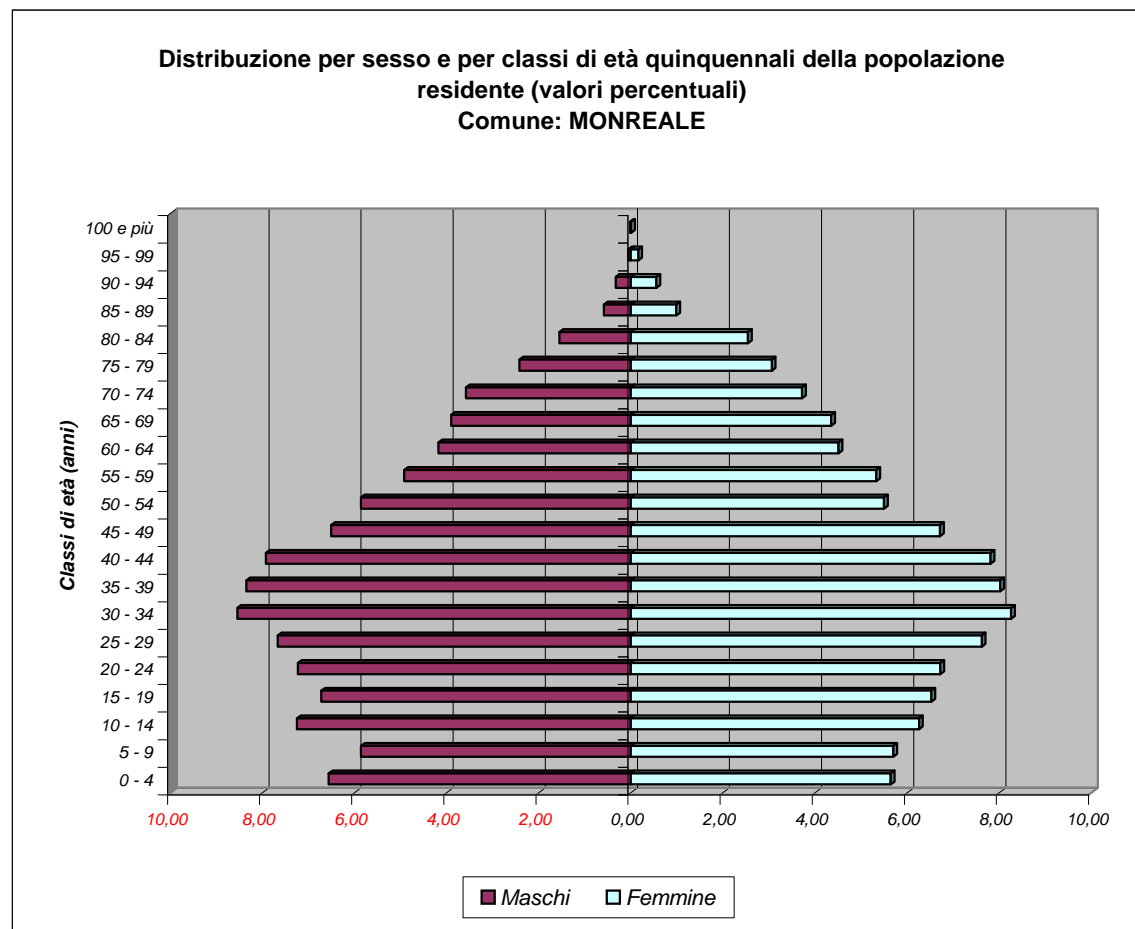

Bilancio demografico e popolazione residente per sesso dei comuni della provincia di Palermo - Anno 2005

Comune: MONREALE		<i>Maschi M</i>	<i>Femmine F</i>	<i>Totale M + F</i>
<i>Popolazione al 1° gennaio</i>		16990	17672	34662
<i>Movimento naturale</i>	<i>Nati vivi</i>	215	221	436
	<i>Morti</i>	130	112	242
	<i>Saldo naturale</i>	85	109	194
<i>Movimento migratorio</i>	<i>Iscritti da altri comuni</i>	677	662	1339
	<i>Iscritti dall'estero</i>	13	18	31
	<i>Altri iscritti</i>	2	0	2
	<i>Cancellati da altri comuni</i>	506	475	981
	<i>Cancellati dall'estero</i>	11	12	23
	<i>Altri cancellati</i>	5	0	5
	<i>Totale Iscritti</i>	692	680	1372
	<i>Totale cancellati</i>	522	487	1009
	<i>Saldo migratorio</i>	170	193	363
<i>Saldo movimento anagrafico</i>		255	302	557
<i>Popolazione al 31 dicembre</i>		17245	17974	35219

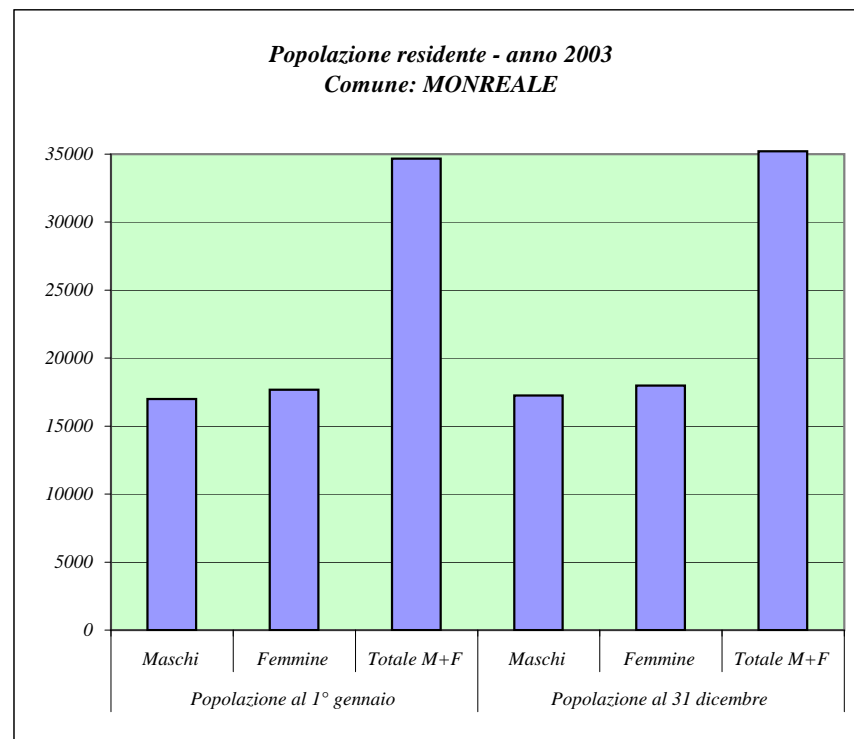

Fonte: ISTAT

Principali indicatori della struttura della popolazione residente

Dati al 1 Gennaio 2005

Comune: MONREALE

Tasso di natalità			Tasso di mortalità		
M	F	M+F	M	F	M+F
12,56	12,40	12,48	7,59	6,28	6,93

Densità demografica (Ab./Kmq)	Tasso di fecondità totale	Rapporto di mascolinità	Tasso di incremento naturale	Tasso di incremento migratorio	Tasso di incremento totale
66,55	5,09	96,14	5,60	10,47	16,07

Indice di vecchiaia			Indice di invecchiamento		
M	F	M+F	M	F	M+F
63,23	87,43	74,89	12,44	15,39	13,94

Indice di ricambio della popolazione attiva			Indice di dipendenza		
M	F	M+F	M	F	M+F
62,17	69,12	65,66	47,29	49,22	48,27

Popolazione residente per classi di età e sesso
Dati al 1 Gennaio 2005

Comune: MONTELEPRE

Classi di età (anni)	Maschi	Femmine	Totale	
			M + F	perc.
0 - 4	197	176	373	6,01
5 - 9	194	181	375	6,05
10 - 14	227	208	435	7,01
15 - 19	215	186	401	6,47
20 - 24	194	216	410	6,61
25 - 29	190	215	405	6,53
30 - 34	219	211	430	6,93
35 - 39	224	254	478	7,71
40 - 44	231	255	486	7,84
45 - 49	230	207	437	7,05
50 - 54	188	177	365	5,89
55 - 59	127	143	270	4,35
60 - 64	119	160	279	4,50
65 - 69	155	146	301	4,85
70 - 74	98	148	246	3,97
75 - 79	100	135	235	3,79
80 - 84	77	93	170	2,74
85 - 89	21	42	63	1,02
90 - 94	16	20	36	0,58
95 - 99	1	6	7	0,11
100 e più	0	0	0	0,00

Fonte: ISTAT

Distribuzione per sesso e classi di età quinquennali della popolazione residente (valori percentuali)
Comune: MONTELEPRE

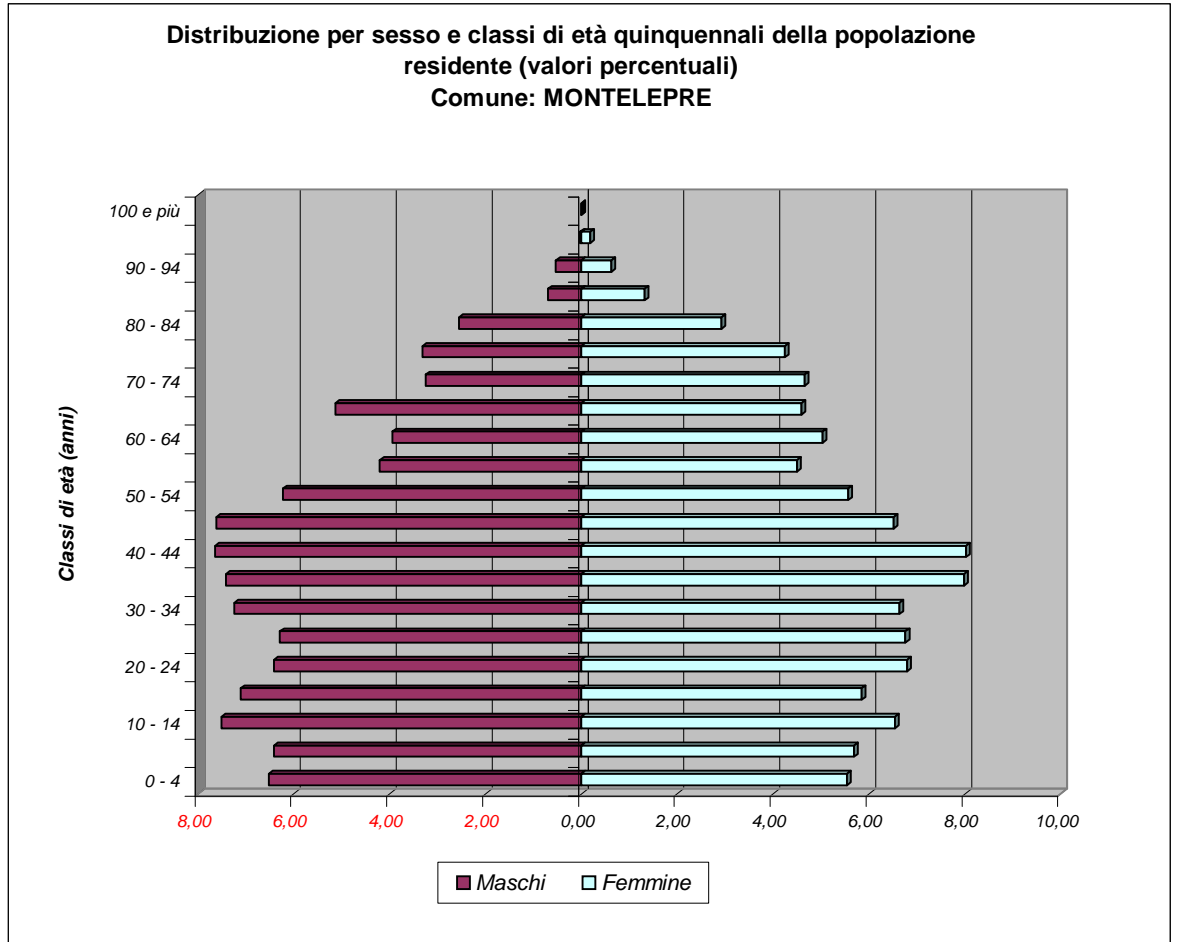

Bilancio demografico e popolazione residente per sesso dei comuni della provincia di Palermo - Anno 2005

Comune: MONTELEPRE		<i>Maschi M</i>	<i>Femmine F</i>	<i>Totale M + F</i>
<i>Popolazione al 1° gennaio</i>		3023	3179	6202
<i>Movimento naturale</i>	<i>Nati vivi</i>	45	34	79
	<i>Morti</i>	27	27	54
	<i>Saldo naturale</i>	18	7	25
<i>Movimento migratorio</i>	<i>Iscritti da altri comuni</i>	56	50	106
	<i>Iscritti dall'estero</i>	9	5	14
	<i>Altri iscritti</i>	1	0	1
	<i>Cancellati da altri comuni</i>	58	66	124
	<i>Cancellati dall'estero</i>	3	2	5
	<i>Altri cancellati</i>	0	0	0
	<i>Totale Iscritti</i>	66	55	121
	<i>Totale cancellati</i>	61	68	129
	<i>Saldo migratorio</i>	5	-13	-8
<i>Saldo movimento anagrafico</i>		23	-6	17
<i>Popolazione al 31 dicembre</i>		3046	3173	6219

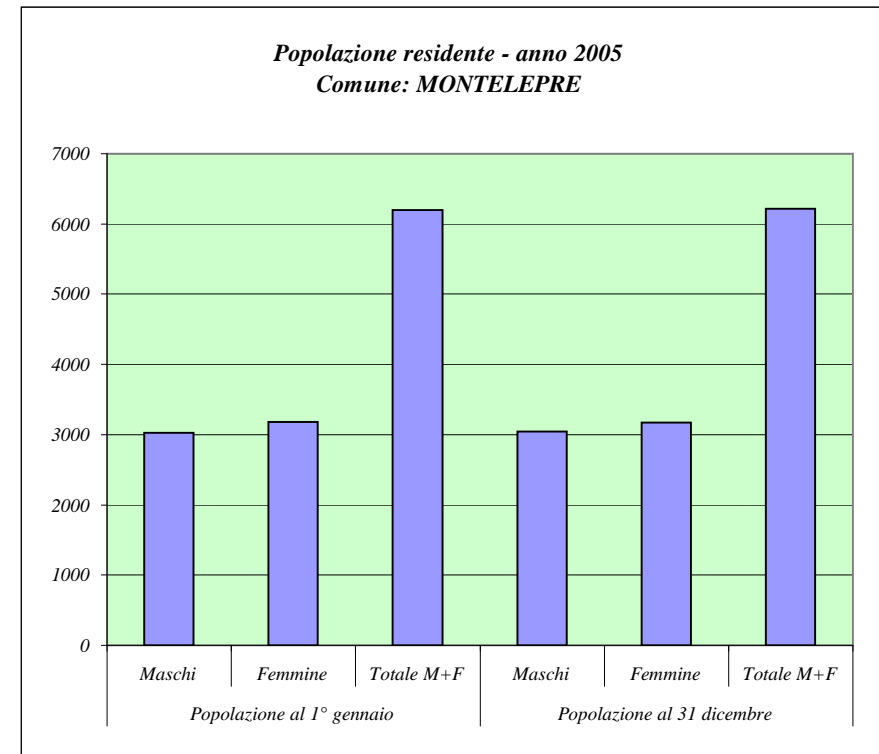

Fonte: ISTAT

Principali indicatori della struttura della popolazione residente

Dati al 1 Gennaio 2005

Comune: MONTELEPRE

Tasso di natalità			Tasso di mortalità		
M	F	M+F	M	F	M+F
14,83	10,71	12,72	8,90	8,50	8,69

Densità demografica (Ab./Kmq)	Tasso di fecondità totale	Rapporto di mascolinità	Tasso di incremento naturale	Tasso di incremento migratorio	Tasso di incremento totale
628,82	5,12	95,09	4,03	-1,29	2,74

Indice di vecchiaia			Indice di invecchiamento		
M	F	M+F	M	F	M+F
75,73	104,42	89,43	15,48	18,56	17,06

Indice di ricambio della popolazione attiva			Indice di dipendenza		
M	F	M+F	M	F	M+F
55,35	86,02	69,58	56,07	57,07	56,58

Popolazione residente per classi di età e sesso
Dati al 1 Gennaio 2005

Comune: MONTEMAGGIORE BELSITO

Classi di età (anni)	Maschi	Femmine	Totale	
			M + F	perc.
0 - 4	74	72	146	3,84
5 - 9	78	84	162	4,26
10 - 14	95	81	176	4,62
15 - 19	116	107	223	5,86
20 - 24	130	118	248	6,52
25 - 29	128	104	232	6,10
30 - 34	113	124	237	6,23
35 - 39	104	124	228	5,99
40 - 44	116	122	238	6,25
45 - 49	84	115	199	5,23
50 - 54	115	126	241	6,33
55 - 59	112	127	239	6,28
60 - 64	114	115	229	6,02
65 - 69	109	132	241	6,33
70 - 74	108	134	242	6,36
75 - 79	111	122	233	6,12
80 - 84	74	88	162	4,26
85 - 89	28	43	71	1,87
90 - 94	24	22	46	1,21
95 - 99	3	10	13	0,34
100 e più	0	0	0	0,00

Fonte: ISTAT

Distribuzione per sesso e classi di età quinquennali della popolazione residente (valori percentuali)
Comune: MONTEMAGGIORE BELSITO

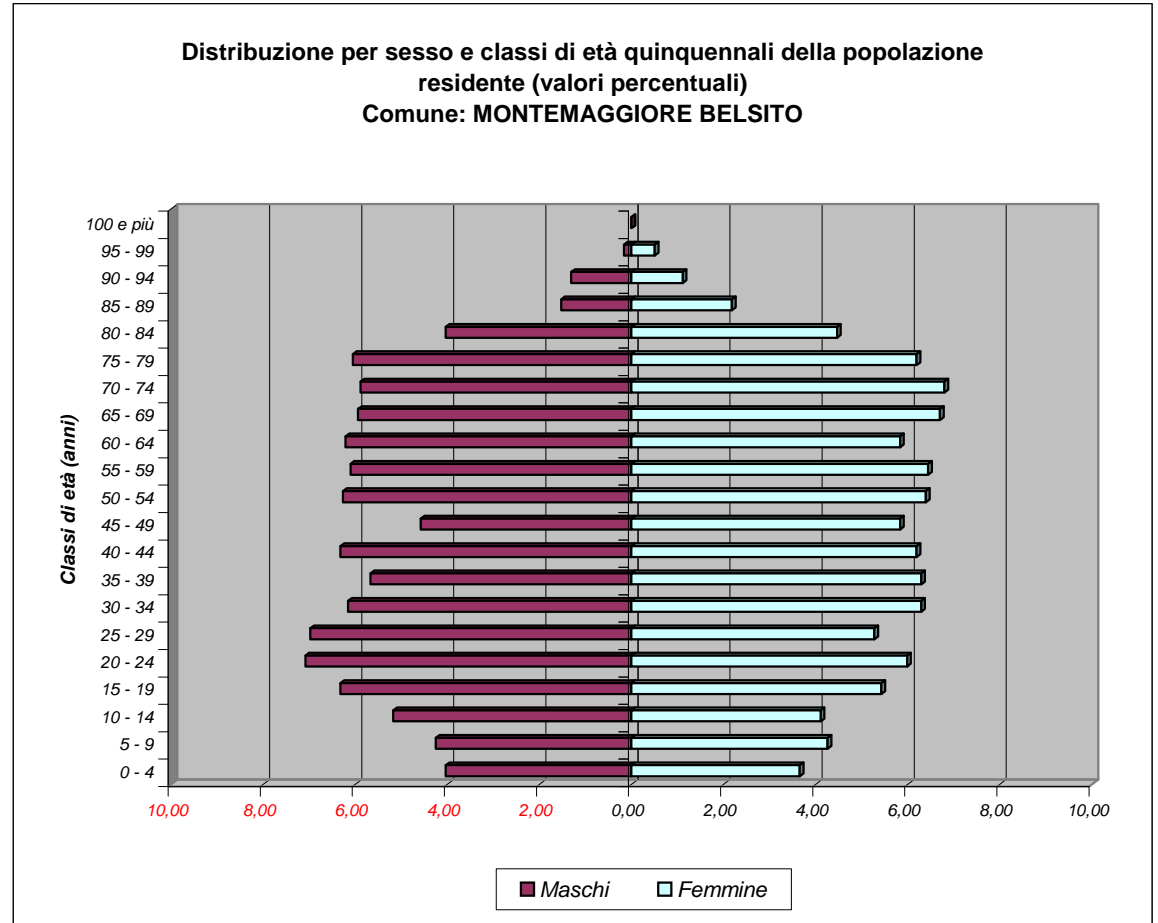

Bilancio demografico e popolazione residente per sesso dei comuni della provincia di Palermo - Anno 2005

Comune: MONTEMAGGIORE BEL.		<i>Maschi M</i>	<i>Femmine F</i>	<i>Totale M + F</i>
<i>Popolazione al 1° gennaio</i>		1836	1970	3806
<i>Movimento naturale</i>	<i>Nati vivi</i>	13	15	28
	<i>Morti</i>	21	25	46
	<i>Saldo naturale</i>	-8	-10	-18
<i>Movimento migratorio</i>	<i>Iscritti da altri comuni</i>	15	18	33
	<i>Iscritti dall'estero</i>	1	1	2
	<i>Altri iscritti</i>	0	0	0
	<i>Cancellati da altri comuni</i>	29	26	55
	<i>Cancellati dall'estero</i>	1	1	2
	<i>Altri cancellati</i>	0	0	0
	<i>Totale Iscritti</i>	16	19	35
	<i>Totale cancellati</i>	30	27	57
	<i>Saldo migratorio</i>	-14	-8	-22
<i>Saldo movimento anagrafico</i>		-22	-18	-40
<i>Popolazione al 31 dicembre</i>		1814	1952	3766

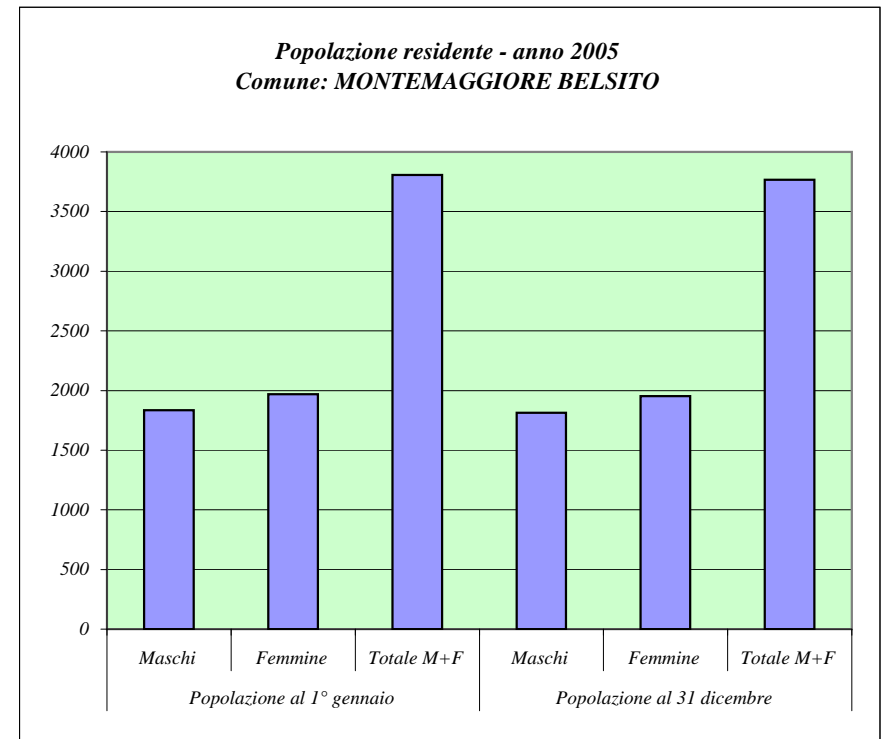

Fonte: ISTAT

Principali indicatori della struttura della popolazione residente

Dati al 1 Gennaio 2005

Comune: MONTEMAGGIORE BELSITO

Tasso di natalità			Tasso di mortalità		
M	F	M+F	M	F	M+F
7,12	7,65	7,40	11,51	12,75	12,15

Densità demografica (Ab./Kmq)	Tasso di fecondità totale	Rapporto di mascolinità	Tasso di incremento naturale	Tasso di incremento migratorio	Tasso di incremento totale
118,32	2,33	93,20	-4,73	-5,78	-10,51

Indice di vecchiaia			Indice di invecchiamento		
M	F	M+F	M	F	M+F
185,02	232,49	208,26	24,89	27,97	26,48

Indice di ricambio della popolazione attiva			Indice di dipendenza		
M	F	M+F	M	F	M+F
98,28	107,48	102,69	62,19	66,67	64,48

Popolazione residente per classi di età e sesso
Dati al 1 Gennaio 2005

Comune: PALAZZO ADRIANO

Classi di età (anni)	Maschi	Femmine	Totale	
			M + F	perc.
0 - 4	38	53	91	3,71
5 - 9	50	79	129	5,26
10 - 14	70	69	139	5,67
15 - 19	77	74	151	6,16
20 - 24	77	55	132	5,38
25 - 29	73	72	145	5,91
30 - 34	80	88	168	6,85
35 - 39	75	91	166	6,77
40 - 44	92	97	189	7,70
45 - 49	89	78	167	6,81
50 - 54	69	73	142	5,79
55 - 59	65	61	126	5,14
60 - 64	38	52	90	3,67
65 - 69	59	81	140	5,71
70 - 74	73	88	161	6,56
75 - 79	61	76	137	5,58
80 - 84	51	72	123	5,01
85 - 89	13	21	34	1,39
90 - 94	8	9	17	0,69
95 - 99	3	3	6	0,24
100 e più	0	0	0	0,00

Fonte: ISTAT

Distribuzione per sesso e classi di età quinquennali della popolazione residente (valori percentuali)
Comune: PALAZZO ADRIANO

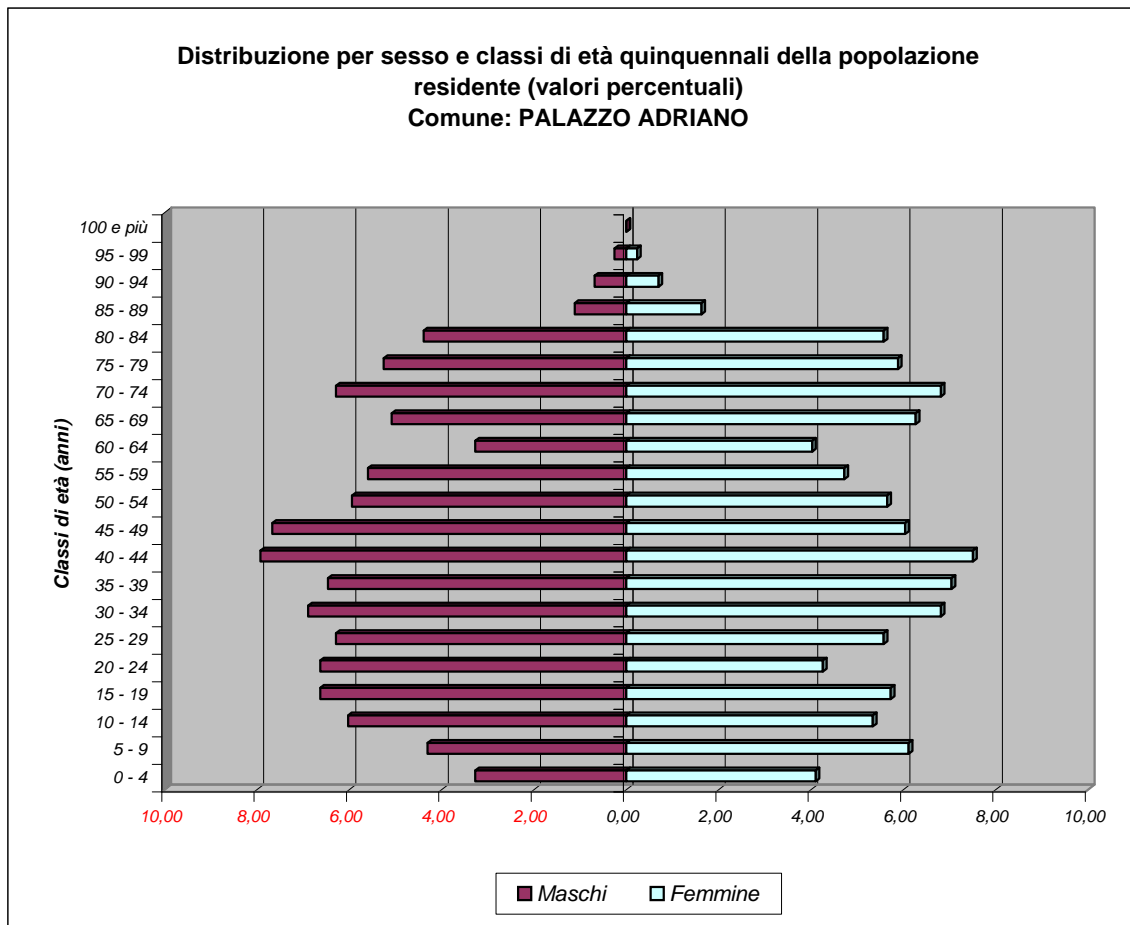

Bilancio demografico e popolazione residente per sesso dei comuni della provincia di Palermo - Anno 2005

Comune: PALAZZO ADRIANO		<i>Maschi</i> <i>M</i>	<i>Femmine</i> <i>F</i>	<i>Totale</i> <i>M + F</i>
<i>Popolazione al 1° gennaio</i>		1161	1292	2453
<i>Movimento naturale</i>	<i>Nati vivi</i>	6	12	18
	<i>Morti</i>	18	10	28
	<i>Saldo naturale</i>	-12	2	-10
<i>Movimento migratorio</i>	<i>Iscritti da altri comuni</i>	15	13	28
	<i>Iscritti dall'estero</i>	0	2	2
	<i>Altri iscritti</i>	0	0	0
	<i>Cancellati da altri comuni</i>	17	25	42
	<i>Cancellati dall'estero</i>	1	1	2
	<i>Altri cancellati</i>	0	0	0
	<i>Totale Iscritti</i>	15	15	30
	<i>Totale cancellati</i>	18	26	44
	<i>Saldo migratorio</i>	-3	-11	-14
<i>Saldo movimento anagrafico</i>		-15	-9	-24
<i>Popolazione al 31 dicembre</i>		1146	1283	2429

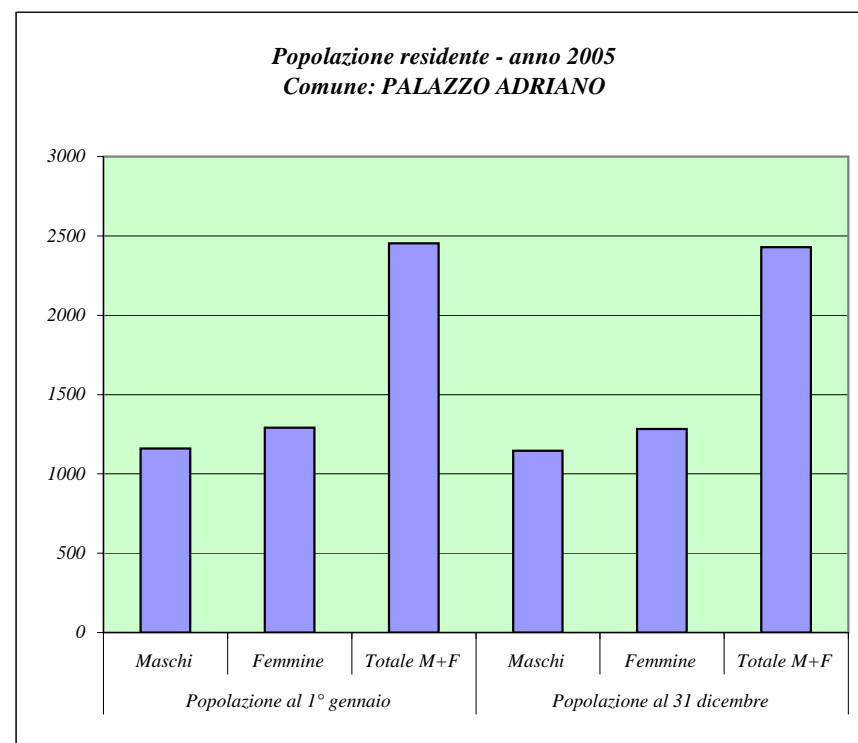

Fonte: ISTAT

Principali indicatori della struttura della popolazione residente
Dati al 1 Gennaio 2005

Comune: PALAZZO ADRIANO

Tasso di natalità			Tasso di mortalità		
M	F	M+F	M	F	M+F
5,20	9,32	7,37	15,60	7,77	11,47

Densità demografica (Ab./Kmq)	Tasso di fecondità totale	Rapporto di mascolinità	Tasso di incremento naturale	Tasso di incremento migratorio	Tasso di incremento totale
18,79	3,06	89,86	-4,08	-5,71	-9,78

Indice di vecchiaia			Indice di invecchiamento		
M	F	M+F	M	F	M+F
169,62	174,13	172,14	23,08	27,09	25,19

Indice di ricambio della popolazione attiva			Indice di dipendenza		
M	F	M+F	M	F	M+F
49,35	70,27	59,60	57,96	74,36	66,19

Popolazione residente per classi di età e sesso
Dati al 1 Gennaio 2005

Comune: PALERMO

Classi di età (anni)	Maschi	Femmine	Totale	
			M + F	perc.
0 - 4	17639	17096	34735	5,14
5 - 9	18202	17042	35244	5,22
10 - 14	22230	20946	43176	6,39
15 - 19	22455	21441	43896	6,50
20 - 24	23956	23465	47421	7,02
25 - 29	24659	23906	48565	7,19
30 - 34	24456	24915	49371	7,31
35 - 39	23812	25827	49639	7,35
40 - 44	23648	26694	50342	7,46
45 - 49	21865	24537	46402	6,87
50 - 54	20908	23332	44240	6,55
55 - 59	20055	22136	42191	6,25
60 - 64	15465	17955	33420	4,95
65 - 69	13640	17062	30702	4,55
70 - 74	12092	16455	28547	4,23
75 - 79	8741	13375	22116	3,28
80 - 84	5432	10015	15447	2,29
85 - 89	1916	4020	5936	0,88
90 - 94	826	2178	3004	0,44
95 - 99	160	541	701	0,10
100 e più	40	142	182	0,03

Fonte: ISTAT

Distribuzione per sesso e classi di età quinquennali della popolazione residente (valori percentuali)
Comune: PALERMO

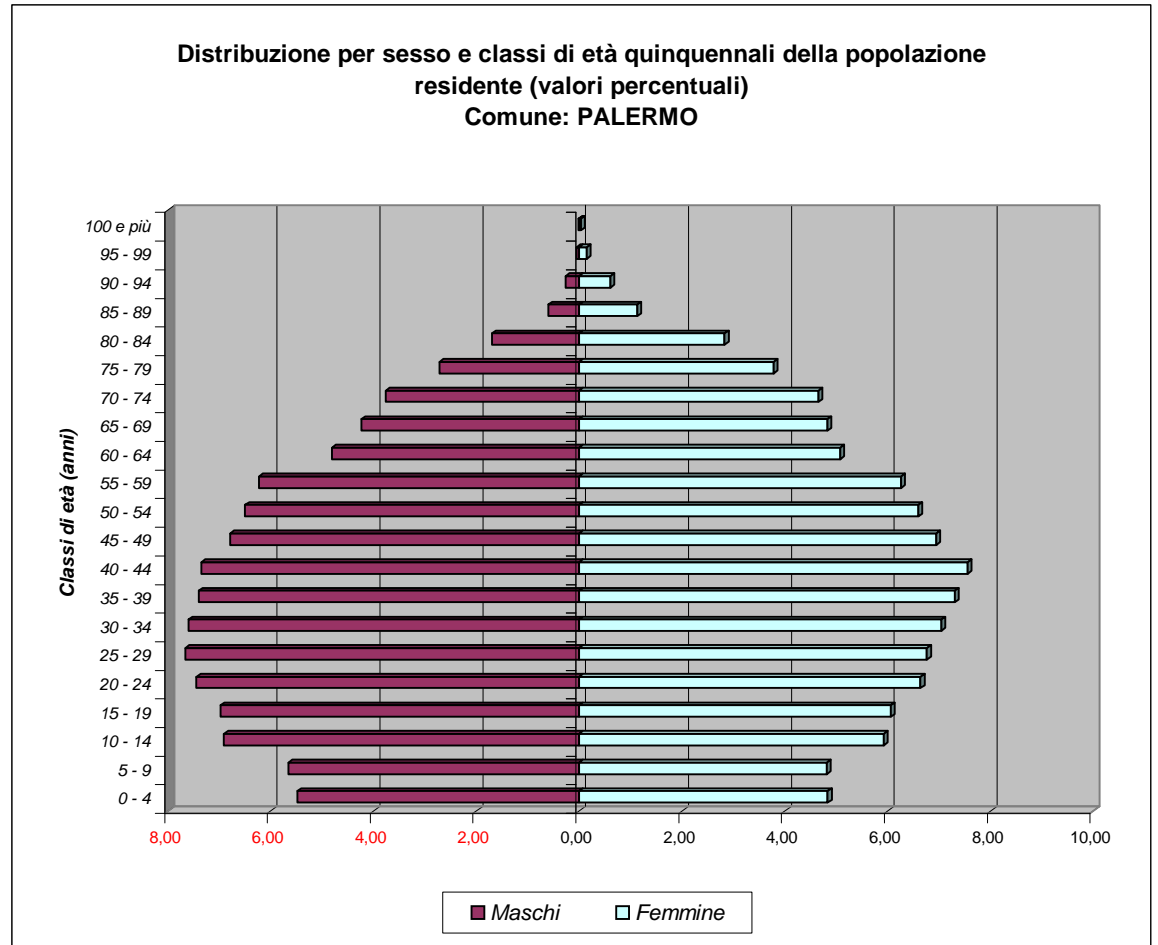

Bilancio demografico e popolazione residente per sesso dei comuni della provincia di Palermo - Anno 2005

Comune: PALERMO		<i>Maschi</i> <i>M</i>	<i>Femmine</i> <i>F</i>	<i>Totale</i> <i>M + F</i>
<i>Popolazione al 1° gennaio</i>		322197	353080	675277
<i>Movimento naturale</i>	<i>Nati vivi</i>	3795	3663	7458
	<i>Morti</i>	2824	3000	5824
	<i>Saldo naturale</i>	971	663	1634
<i>Movimento migratorio</i>	<i>Iscritti da altri comuni</i>	3802	3870	7672
	<i>Iscritti dall'estero</i>	723	577	1300
	<i>Altri iscritti</i>	261	128	389
	<i>Cancellati da altri comuni</i>	7255	6599	13854
	<i>Cancellati dall'estero</i>	318	234	552
	<i>Altri cancellati</i>	700	346	1046
	<i>Totale Iscritti</i>	4786	4575	9361
	<i>Totale cancellati</i>	8273	7179	15452
	<i>Saldo migratorio</i>	-3487	-2604	-6091
<i>Saldo movimento anagrafico</i>		-2516	-1941	-4457
<i>Popolazione al 31 dicembre</i>		319681	351139	670820

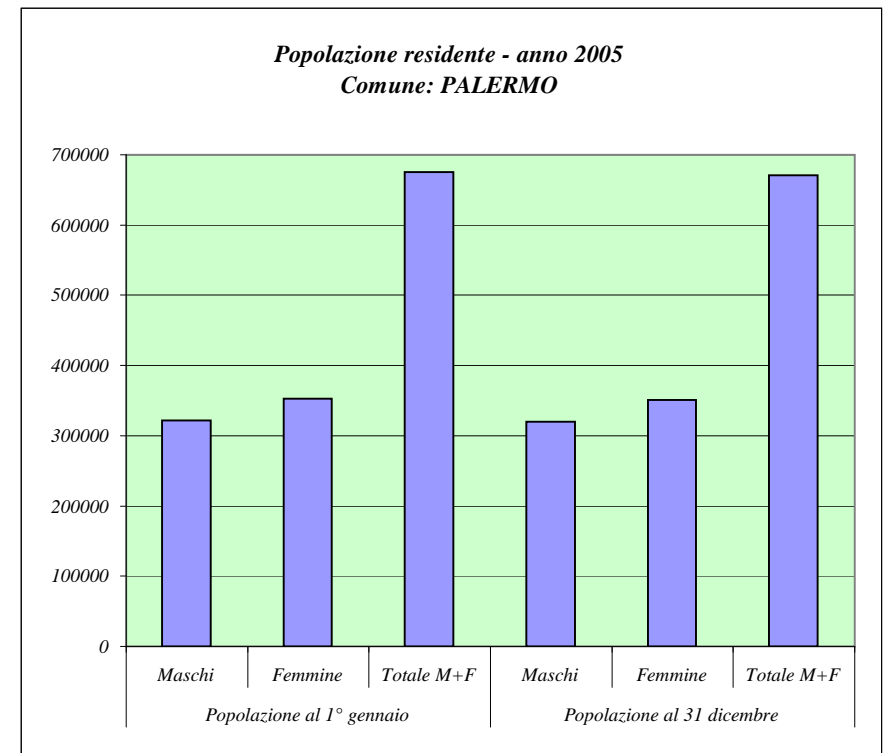

Fonte: ISTAT

Principali indicatori della struttura della popolazione residente

Dati al 1 Gennaio 2005

Comune: PALERMO

Tasso di natalità			Tasso di mortalità		
M	F	M+F	M	F	M+F
11,82	10,40	11,08	8,80	8,52	8,65

Densità demografica (Ab./Kmq)	Tasso di fecondità totale	Rapporto di mascolinità	Tasso di incremento naturale	Tasso di incremento migratorio	Tasso di incremento totale
4222,18	4,16	91,25	2,42	-9,02	-6,60

Indice di vecchiaia			Indice di invecchiamento		
M	F	M+F	M	F	M+F
73,78	115,80	94,24	13,30	18,07	15,79

Indice di ricambio della popolazione attiva			Indice di dipendenza		
M	F	M+F	M	F	M+F
68,87	83,74	76,13	45,61	50,75	48,25

Popolazione residente per classi di età e sesso
Dati al 1 Gennaio 2005

Comune: PARTINICO

Classi di età (anni)	Maschi	Femmine	Totale	
			M + F	perc.
0 - 4	867	766	1633	5,18
5 - 9	958	879	1837	5,83
10 - 14	1054	1007	2061	6,54
15 - 19	1062	1032	2094	6,64
20 - 24	1116	1072	2188	6,94
25 - 29	1123	1147	2270	7,20
30 - 34	1106	1101	2207	7,00
35 - 39	1157	1240	2397	7,61
40 - 44	1127	1228	2355	7,47
45 - 49	1065	1057	2122	6,73
50 - 54	933	899	1832	5,81
55 - 59	882	946	1828	5,80
60 - 64	685	820	1505	4,78
65 - 69	703	800	1503	4,77
70 - 74	614	689	1303	4,13
75 - 79	499	644	1143	3,63
80 - 84	315	450	765	2,43
85 - 89	102	176	278	0,88
90 - 94	60	99	159	0,50
95 - 99	6	26	32	0,10
100 e più	0	3	3	0,01

Fonte: ISTAT

Distribuzione per sesso e classi di età quinquennali della popolazione residente (valori percentuali)
Comune: PARTINICO

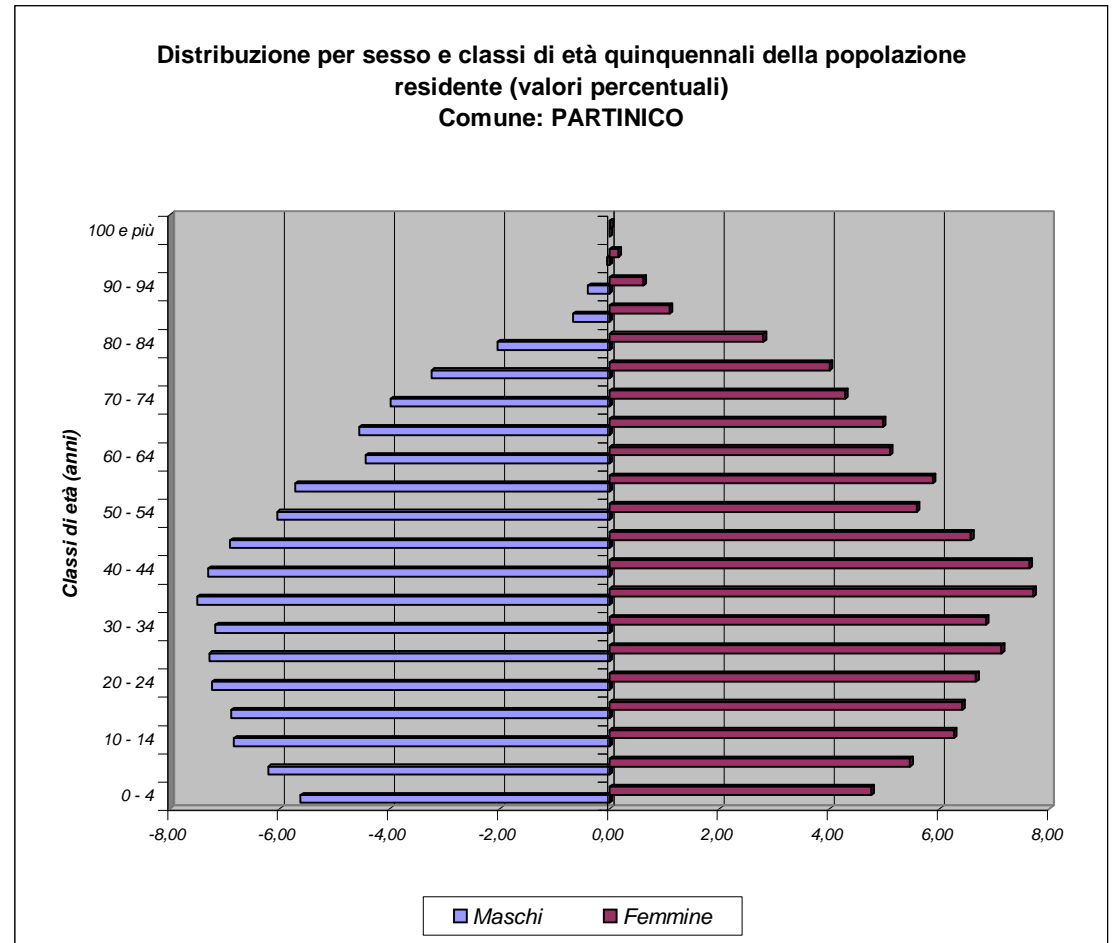

Bilancio demografico e popolazione residente per sesso dei comuni della provincia di Palermo - Anno 2005

Comune: PARTINICO		<i>Maschi</i> <i>M</i>	<i>Femmine</i> <i>F</i>	<i>Totale</i> <i>M + F</i>
<i>Popolazione al 1° gennaio</i>		15434	16081	31515
<i>Movimento naturale</i>	<i>Nati vivi</i>	176	145	321
	<i>Morti</i>	145	137	282
	<i>Saldo naturale</i>	31	8	39
<i>Movimento migratorio</i>	<i>Iscritti da altri comuni</i>	245	235	480
	<i>Iscritti dall'estero</i>	68	66	134
	<i>Altri iscritti</i>	10	5	15
	<i>Cancellati da altri comuni</i>	280	258	538
	<i>Cancellati dall'estero</i>	51	41	92
	<i>Altri cancellati</i>	26	9	35
	<i>Totale Iscritti</i>	323	306	629
	<i>Totale cancellati</i>	357	308	665
	<i>Saldo migratorio</i>	-34	-2	-36
<i>Saldo movimento anagrafico</i>		-3	6	3
<i>Popolazione al 31 dicembre</i>		15431	16087	31518

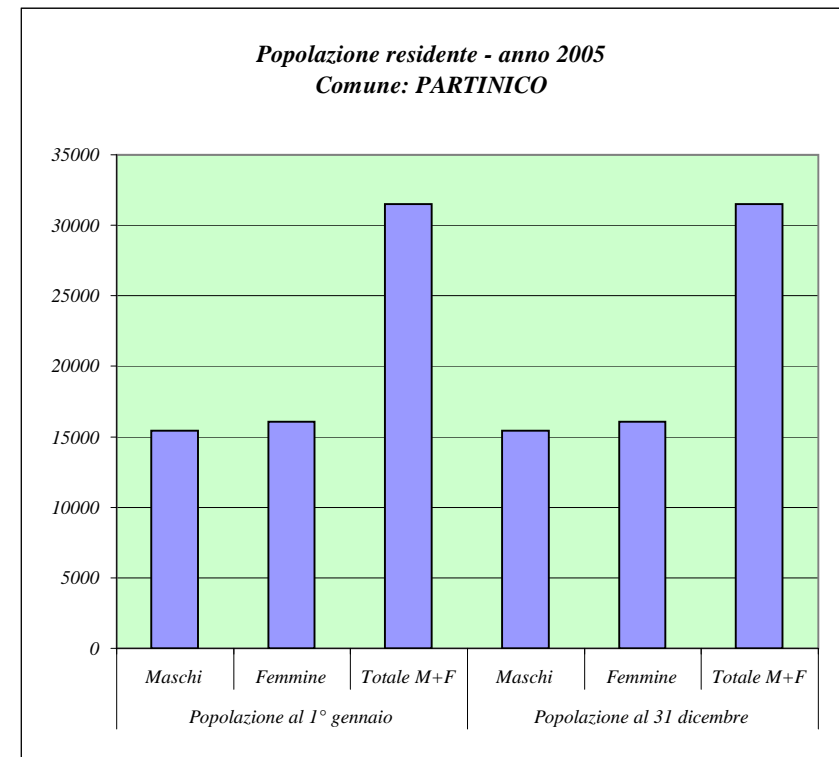

Fonte: ISTAT

Principali indicatori della struttura della popolazione residente

Dati al 1 Gennaio 2005

Comune: PARTINICO

Tasso di natalità			Tasso di mortalità		
M	F	M+F	M	F	M+F
11,40	9,02	10,19	9,40	8,52	8,95

Densità demografica (Ab./Kmq)	Tasso di fecondità totale	Rapporto di mascolinità	Tasso di incremento naturale	Tasso di incremento migratorio	Tasso di incremento totale
285,70	4,33	95,98	1,24	-1,14	0,10

Indice di vecchiaia			Indice di invecchiamento		
M	F	M+F	M	F	M+F
79,85	108,86	93,76	14,90	17,95	16,46

Indice di ricambio della popolazione attiva			Indice di dipendenza		
M	F	M+F	M	F	M+F
64,50	79,46	71,87	50,49	52,54	51,53

Popolazione residente per classi di età e sesso
Dati al 1 Gennaio 2005

Comune: PETRALIA SOPRANA

Classi di età (anni)	Maschi	Femmine	Totale	
			M + F	perc.
0 - 4	74	86	160	4,41
5 - 9	79	73	152	4,19
10 - 14	97	68	165	4,55
15 - 19	69	84	153	4,21
20 - 24	102	87	189	5,21
25 - 29	112	116	228	6,28
30 - 34	128	116	244	6,72
35 - 39	128	139	267	7,36
40 - 44	122	123	245	6,75
45 - 49	107	113	220	6,06
50 - 54	95	111	206	5,67
55 - 59	85	93	178	4,90
60 - 64	84	102	186	5,12
65 - 69	112	133	245	6,75
70 - 74	117	160	277	7,63
75 - 79	109	128	237	6,53
80 - 84	80	85	165	4,55
85 - 89	26	34	60	1,65
90 - 94	20	21	41	1,13
95 - 99	6	4	10	0,28
100 e più	2	0	2	0,06

Fonte: ISTAT

Distribuzione per sesso e classi di età quinquennali della popolazione residente (valori percentuali)
Comune: PETRALIA SOPRANA

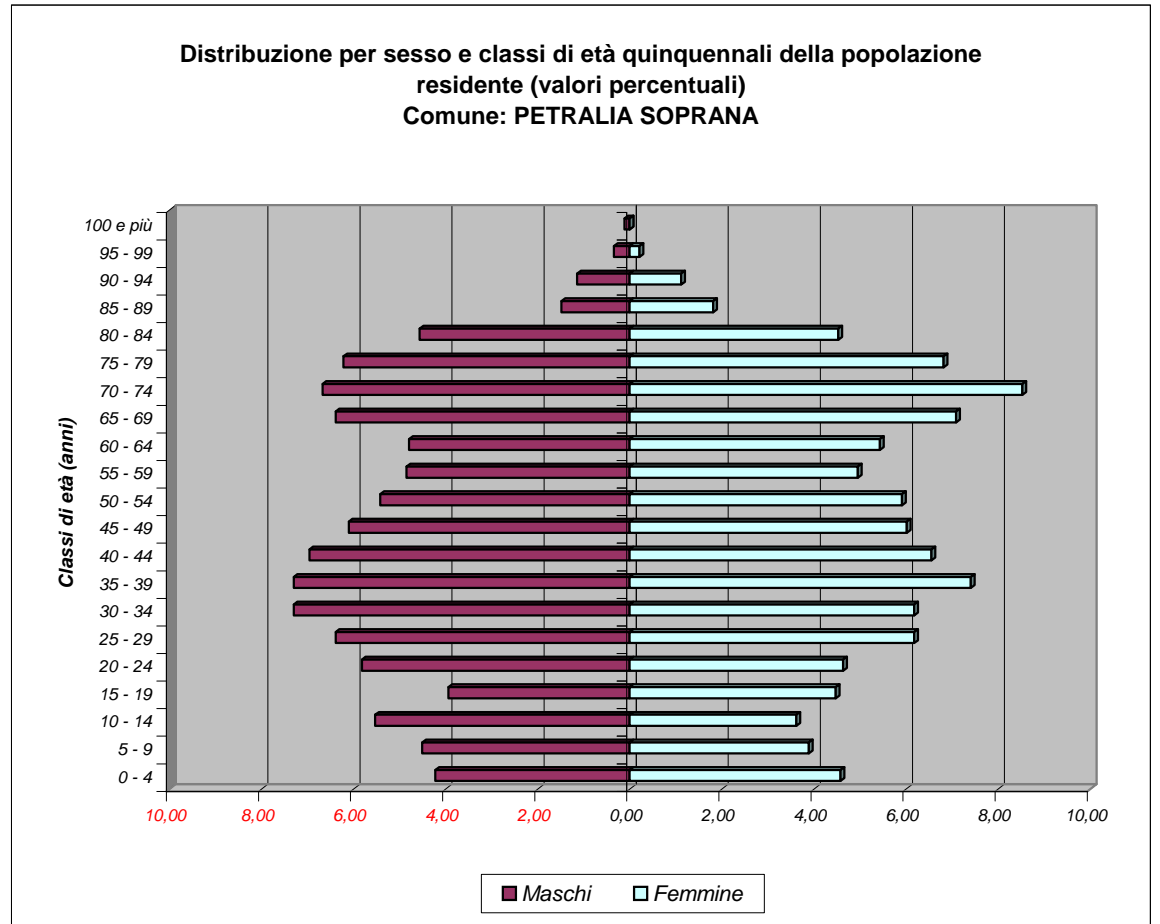

Bilancio demografico e popolazione residente per sesso dei comuni della provincia di Palermo - Anno 2005

Comune: PETRALIA SOPRANA		<i>Maschi</i> <i>M</i>	<i>Femmine</i> <i>F</i>	<i>Totale</i> <i>M + F</i>
<i>Popolazione al 1° gennaio</i>		1754	1876	3630
<i>Movimento naturale</i>	<i>Nati vivi</i>	17	16	33
	<i>Morti</i>	28	22	50
	<i>Saldo naturale</i>	-11	-6	-17
<i>Movimento migratorio</i>	<i>Iscritti da altri comuni</i>	11	14	25
	<i>Iscritti dall'estero</i>	2	1	3
	<i>Altri iscritti</i>	0	0	0
	<i>Cancellati da altri comuni</i>	18	19	37
	<i>Cancellati dall'estero</i>	1	1	2
	<i>Altri cancellati</i>	0	0	0
	<i>Totale Iscritti</i>	13	15	28
	<i>Totale cancellati</i>	19	20	39
	<i>Saldo migratorio</i>	-6	-5	-11
<i>Saldo movimento anagrafico</i>		-17	-11	-28
<i>Popolazione al 31 dicembre</i>		1737	1865	3602

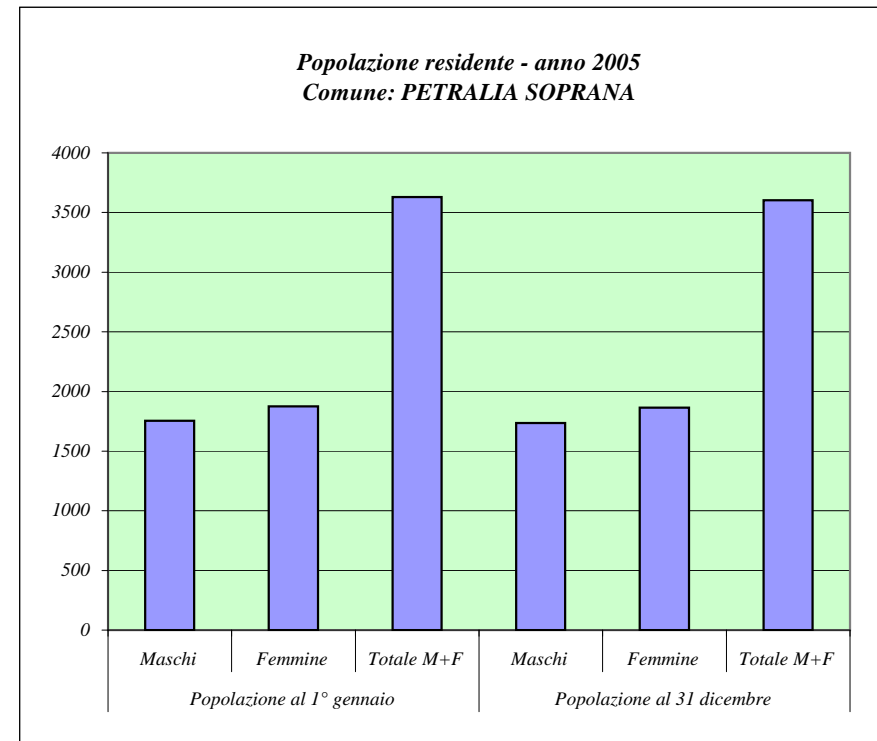

Fonte: ISTAT

Principali indicatori della struttura della popolazione residente
Dati al 1 Gennaio 2005

Comune: PETRALIA SOPRANA

Tasso di natalità			Tasso di mortalità		
M	F	M+F	M	F	M+F
9,74	8,55	9,13	16,04	11,76	13,83

Densità demografica (Ab./Kmq)	Tasso di fecondità totale	Rapporto di mascolinità	Tasso di incremento naturale	Tasso di incremento migratorio	Tasso di incremento totale
63,35	3,86	93,50	-4,68	-3,03	-7,71

Indice di vecchiaia			Indice di invecchiamento		
M	F	M+F	M	F	M+F
188,80	248,90	217,40	26,91	30,12	28,57

Indice di ricambio della popolazione attiva			Indice di dipendenza		
M	F	M+F	M	F	M+F
121,74	121,43	121,57	69,96	73,06	71,55

Popolazione residente per classi di età e sesso
Dati al 1 Gennaio 2005

Comune: PETRALIA SOTTANA

Classi di età (anni)	Maschi	Femmine	Totale	
			M + F	perc.
0 - 4	53	56	109	3,37
5 - 9	69	54	123	3,80
10 - 14	86	92	178	5,50
15 - 19	81	95	176	5,44
20 - 24	92	76	168	5,19
25 - 29	87	103	190	5,87
30 - 34	113	110	223	6,89
35 - 39	132	130	262	8,09
40 - 44	108	106	214	6,61
45 - 49	109	115	224	6,92
50 - 54	97	111	208	6,42
55 - 59	83	98	181	5,59
60 - 64	75	75	150	4,63
65 - 69	85	117	202	6,24
70 - 74	103	110	213	6,58
75 - 79	74	109	183	5,65
80 - 84	48	90	138	4,26
85 - 89	16	46	62	1,91
90 - 94	11	18	29	0,90
95 - 99	3	2	5	0,15
100 e più	0	0	0	0,00

Fonte: ISTAT

Distribuzione per sesso e classi di età quinquennali della popolazione residente (valori percentuali)
Comune: PETRALIA SOTTANA

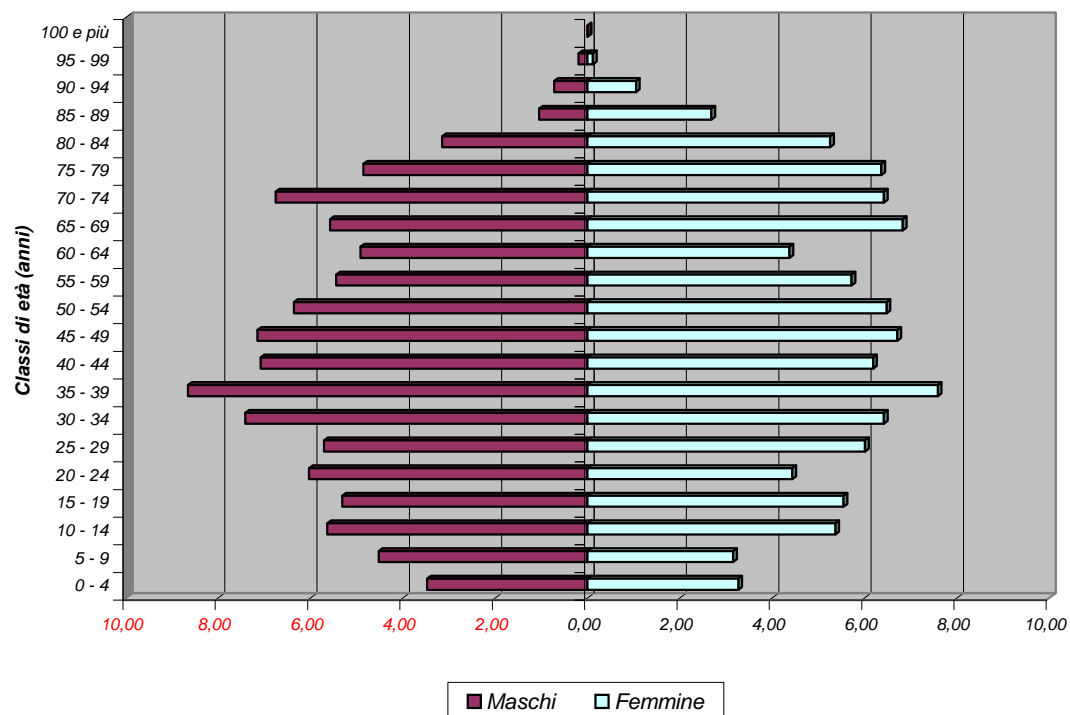

Bilancio demografico e popolazione residente per sesso dei comuni della provincia di Palermo - Anno 2005

Comune: PETRALIA SOTTANA		<i>Maschi</i> <i>M</i>	<i>Femmine</i> <i>F</i>	<i>Totale</i> <i>M + F</i>
<i>Popolazione al 1° gennaio</i>		1525	1713	3238
<i>Movimento naturale</i>	<i>Nati vivi</i>	7	10	17
	<i>Morti</i>	20	22	42
	<i>Saldo naturale</i>	-13	-12	-25
<i>Movimento migratorio</i>	<i>Iscritti da altri comuni</i>	13	16	29
	<i>Iscritti dall'estero</i>	4	5	9
	<i>Altri iscritti</i>	0	0	0
	<i>Cancellati da altri comuni</i>	42	30	72
	<i>Cancellati dall'estero</i>	0	0	0
	<i>Altri cancellati</i>	0	0	0
	<i>Totale Iscritti</i>	17	21	38
	<i>Totale cancellati</i>	42	30	72
	<i>Saldo migratorio</i>	-25	-9	-34
<i>Saldo movimento anagrafico</i>		-38	-21	-59
<i>Popolazione al 31 dicembre</i>		1487	1692	3179

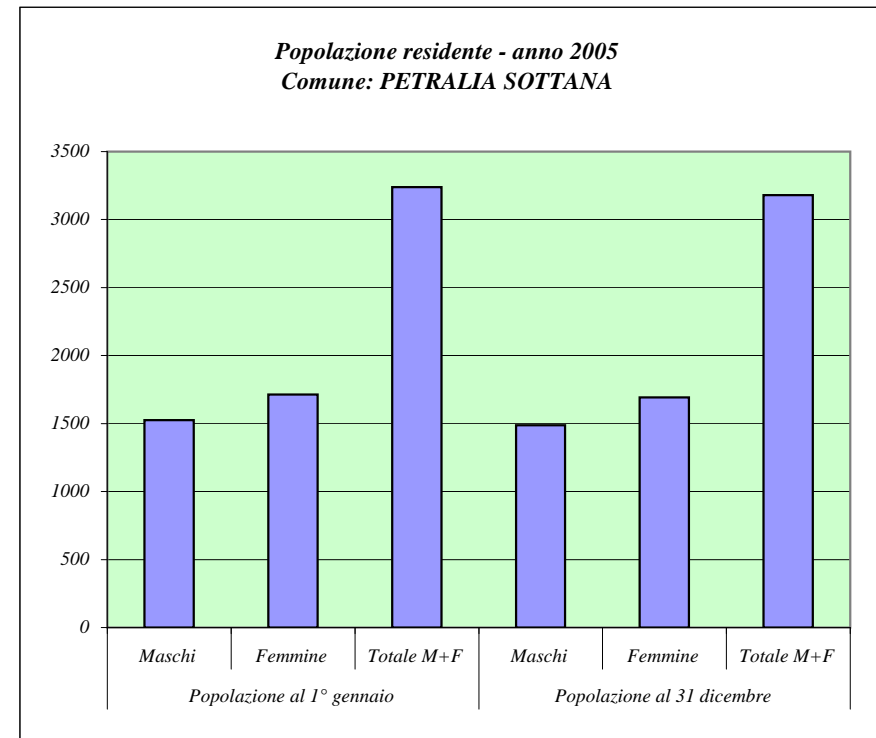

Fonte: ISTAT

Principali indicatori della struttura della popolazione residente

Dati al 1 Gennaio 2005

Comune: PETRALIA SOTTANA

Tasso di natalità			Tasso di mortalità		
M	F	M+F	M	F	M+F
4,65	5,87	5,30	13,28	12,92	13,09

Densità demografica (Ab./Kmq)	Tasso di fecondità totale	Rapporto di mascolinità	Tasso di incremento naturale	Tasso di incremento migratorio	Tasso di incremento totale
17,86	3,81	89,03	-7,72	-10,50	-18,22

Indice di vecchiaia			Indice di invecchiamento		
M	F	M+F	M	F	M+F
163,46	243,56	202,93	22,30	28,72	25,69

Indice di ricambio della popolazione attiva			Indice di dipendenza		
M	F	M+F	M	F	M+F
92,59	78,95	85,23	56,09	68,11	62,22

Popolazione residente per classi di età e sesso
Dati al 1 Gennaio 2005

Comune: PIANA DEGLI ALBANESI

Classi di età (anni)	Maschi	Femmine	Totale	
			M + F	perc.
0 - 4	137	114	251	4,15
5 - 9	138	144	282	4,66
10 - 14	176	173	349	5,77
15 - 19	190	155	345	5,70
20 - 24	159	173	332	5,49
25 - 29	189	206	395	6,53
30 - 34	224	209	433	7,16
35 - 39	223	224	447	7,39
40 - 44	219	234	453	7,49
45 - 49	170	202	372	6,15
50 - 54	155	180	335	5,54
55 - 59	156	190	346	5,72
60 - 64	130	180	310	5,12
65 - 69	157	195	352	5,82
70 - 74	176	196	372	6,15
75 - 79	123	169	292	4,83
80 - 84	109	134	243	4,02
85 - 89	27	62	89	1,47
90 - 94	19	27	46	0,76
95 - 99	2	3	5	0,08
100 e più	0	2	2	0,03

Fonte: ISTAT

Distribuzione per sesso e classi di età quinquennali della popolazione residente (valori percentuali)
Comune: PIANA DEGLI ALBANESI

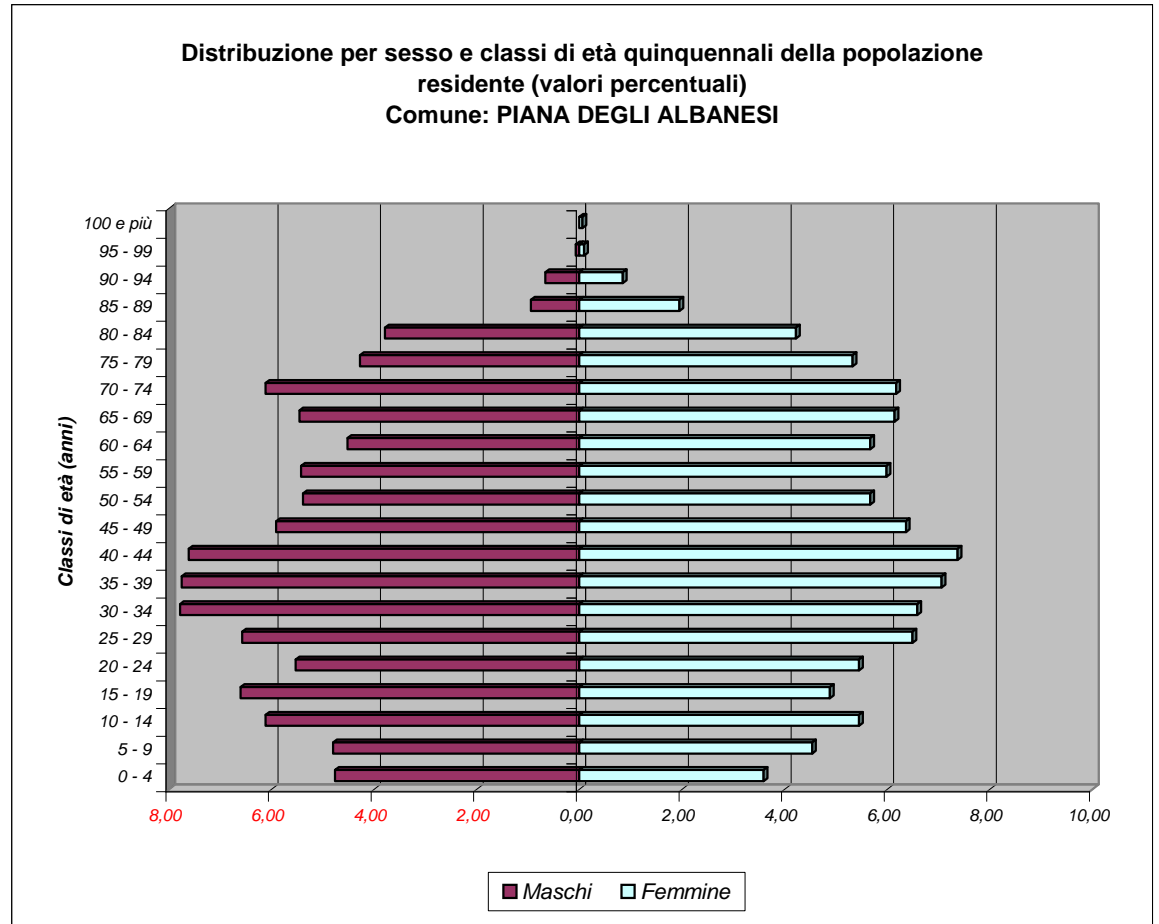

Bilancio demografico e popolazione residente per sesso dei comuni della provincia di Palermo - Anno 2005

Comune: PIANA degli ALBANESI		<i>Maschi</i> <i>M</i>	<i>Femmine</i> <i>F</i>	<i>Totale</i> <i>M + F</i>
<i>Popolazione al 1° gennaio</i>		2879	3172	6051
<i>Movimento naturale</i>	<i>Nati vivi</i>	23	26	49
	<i>Morti</i>	27	32	59
	<i>Saldo naturale</i>	-4	-6	-10
<i>Movimento migratorio</i>	<i>Iscritti da altri comuni</i>	53	40	93
	<i>Iscritti dall'estero</i>	8	3	11
	<i>Altri iscritti</i>	0	0	0
	<i>Cancellati da altri comuni</i>	68	53	121
	<i>Cancellati dall'estero</i>	8	5	13
	<i>Altri cancellati</i>	0	0	0
	<i>Totale Iscritti</i>	61	43	104
	<i>Totale cancellati</i>	76	58	134
	<i>Saldo migratorio</i>	-15	-15	-30
<i>Saldo movimento anagrafico</i>		-19	-21	-40
<i>Popolazione al 31 dicembre</i>		2860	3151	6011

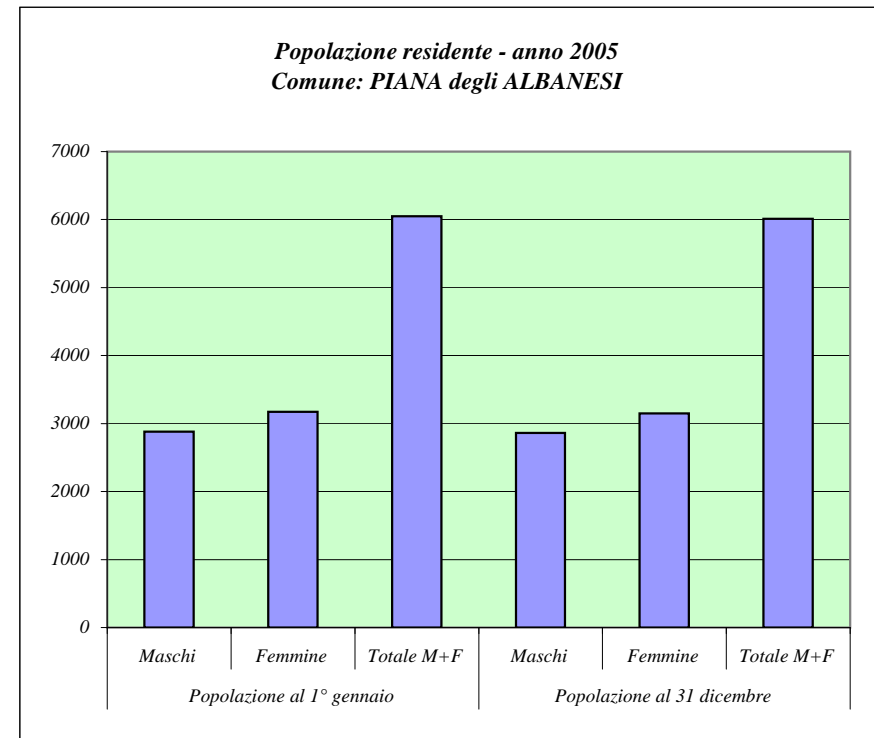

Fonte: ISTAT

Principali indicatori della struttura della popolazione residente
Dati al 1 Gennaio 2005

Comune: PIANA DEGLI ALBANESI

Tasso di natalità			Tasso di mortalità		
M	F	M+F	M	F	M+F
8,02	8,22	8,12	9,41	10,12	9,78

Densità demografica (Ab./Kmq)	Tasso di fecondità totale	Rapporto di mascolinità	Tasso di incremento naturale	Tasso di incremento migratorio	Tasso di incremento totale
92,63	4,21	90,76	-1,65	-4,96	-6,61

Indice di vecchiaia			Indice di invecchiamento		
M	F	M+F	M	F	M+F
135,92	182,83	158,84	21,29	24,84	23,15

Indice di ricambio della popolazione attiva			Indice di dipendenza		
M	F	M+F	M	F	M+F
68,42	116,13	89,86	58,62	62,42	60,59

Popolazione residente per classi di età e sesso
Dati al 1 Gennaio 2005

Comune: POLIZZI GENEROSA

Classi di età (anni)	Maschi	Femmine	Totale	
			M + F	perc.
0 - 4	67	68	135	3,45
5 - 9	99	94	193	4,93
10 - 14	115	101	216	5,51
15 - 19	118	105	223	5,69
20 - 24	83	106	189	4,82
25 - 29	100	116	216	5,51
30 - 34	108	114	222	5,67
35 - 39	145	127	272	6,94
40 - 44	144	137	281	7,17
45 - 49	123	131	254	6,48
50 - 54	123	124	247	6,30
55 - 59	107	128	235	6,00
60 - 64	104	109	213	5,44
65 - 69	113	126	239	6,10
70 - 74	109	152	261	6,66
75 - 79	100	123	223	5,69
80 - 84	74	116	190	4,85
85 - 89	27	40	67	1,71
90 - 94	13	17	30	0,77
95 - 99	2	9	11	0,28
100 e più	0	1	1	0,03

Fonte: ISTAT

Distribuzione per sesso e classi di età quinquennali della popolazione residente (valori percentuali)
Comune: POLIZZI GENEROSA

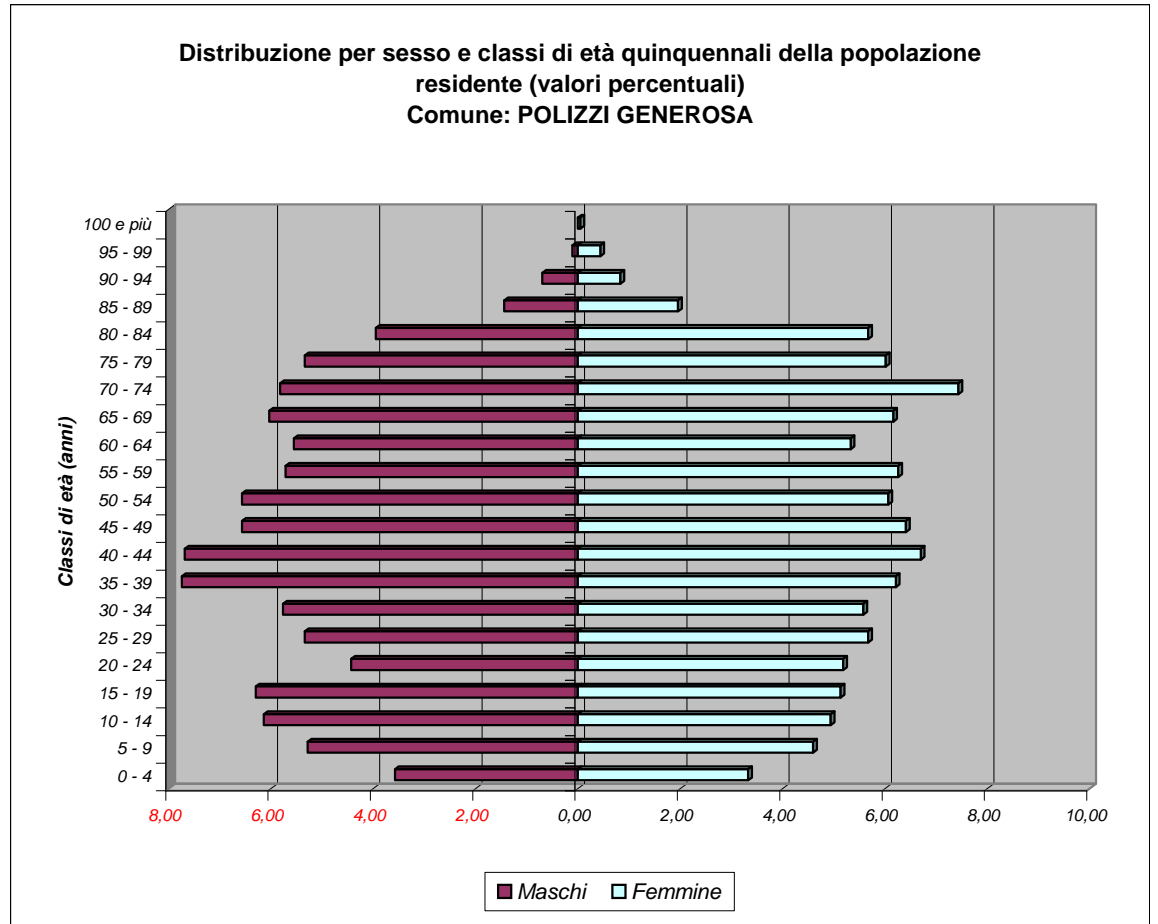

Bilancio demografico e popolazione residente per sesso dei comuni della provincia di Palermo - Anno 2005

Comune: POLIZZI GENEROSA		<i>Maschi</i> <i>M</i>	<i>Femmine</i> <i>F</i>	<i>Totale</i> <i>M + F</i>
<i>Popolazione al 1° gennaio</i>		1874	2044	3918
<i>Movimento naturale</i>	<i>Nati vivi</i>	13	10	23
	<i>Morti</i>	17	15	32
	<i>Saldo naturale</i>	-4	-5	-9
<i>Movimento migratorio</i>	<i>Iscritti da altri comuni</i>	22	15	37
	<i>Iscritti dall'estero</i>	1	2	3
	<i>Altri iscritti</i>	0	0	0
	<i>Cancellati da altri comuni</i>	21	24	45
	<i>Cancellati dall'estero</i>	3	3	6
	<i>Altri cancellati</i>	0	0	0
	<i>Totale Iscritti</i>	23	17	40
	<i>Totale cancellati</i>	24	27	51
	<i>Saldo migratorio</i>	-1	-10	-11
<i>Saldo movimento anagrafico</i>		-5	-15	-20
<i>Popolazione al 31 dicembre</i>		1869	2029	3898

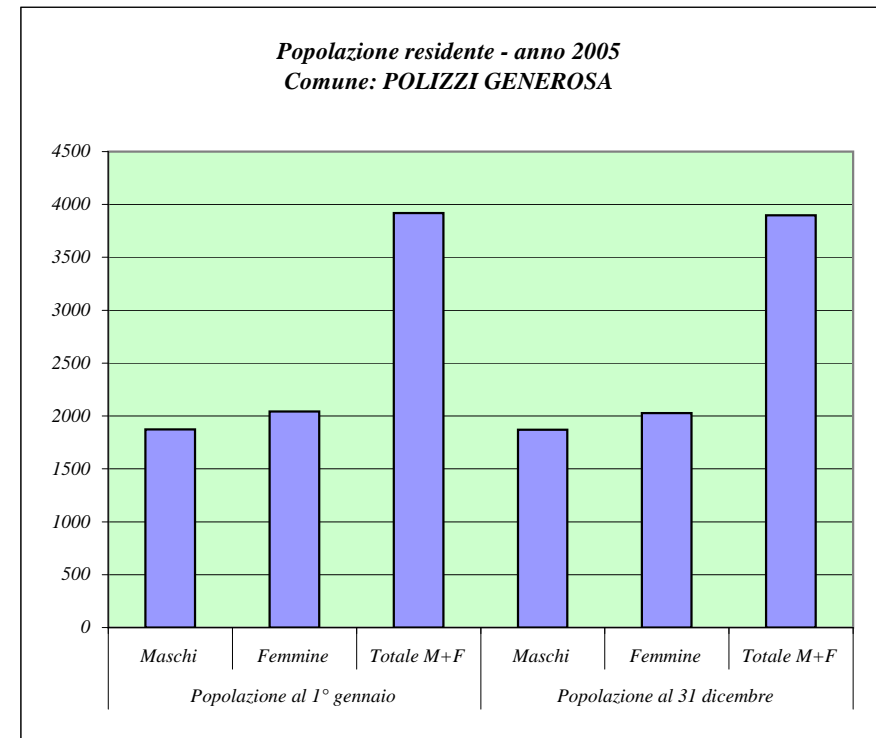

Fonte: ISTAT

Principali indicatori della struttura della popolazione residente
Dati al 1 Gennaio 2005

Comune: POLIZZI GENEROSA

Tasso di natalità			Tasso di mortalità		
M	F	M+F	M	F	M+F
6,95	4,91	5,89	9,08	7,37	8,19

Densità demografica (Ab./Kmq)	Tasso di fecondità totale	Rapporto di mascolinità	Tasso di incremento naturale	Tasso di incremento migratorio	Tasso di incremento totale
29,02	2,99	91,68	-2,30	-2,81	-5,10

Indice di vecchiaia			Indice di invecchiamento		
M	F	M+F	M	F	M+F
155,87	222,05	187,87	23,37	28,57	26,08

Indice di ricambio della popolazione attiva			Indice di dipendenza		
M	F	M+F	M	F	M+F
88,14	103,81	95,52	62,25	70,76	66,58

Popolazione residente per classi di età e sesso
Dati al 1 Gennaio 2005

Comune: POLLINA

Classi di età (anni)	Maschi	Femmine	Totale	
			M + F	perc.
0 - 4	67	54	121	3,90
5 - 9	90	78	168	5,42
10 - 14	93	85	178	5,74
15 - 19	90	94	184	5,93
20 - 24	87	88	175	5,64
25 - 29	110	113	223	7,19
30 - 34	109	91	200	6,45
35 - 39	118	122	240	7,74
40 - 44	112	114	226	7,29
45 - 49	102	105	207	6,67
50 - 54	89	89	178	5,74
55 - 59	105	96	201	6,48
60 - 64	67	81	148	4,77
65 - 69	93	80	173	5,58
70 - 74	65	83	148	4,77
75 - 79	66	71	137	4,42
80 - 84	46	69	115	3,71
85 - 89	14	31	45	1,45
90 - 94	8	23	31	1,00
95 - 99	1	3	4	0,13
100 e più	0	0	0	0,00

Fonte: ISTAT

Distribuzione per sesso e classi di età quinquennali della popolazione
residente (valori percentuali)
Comune: POLLINA

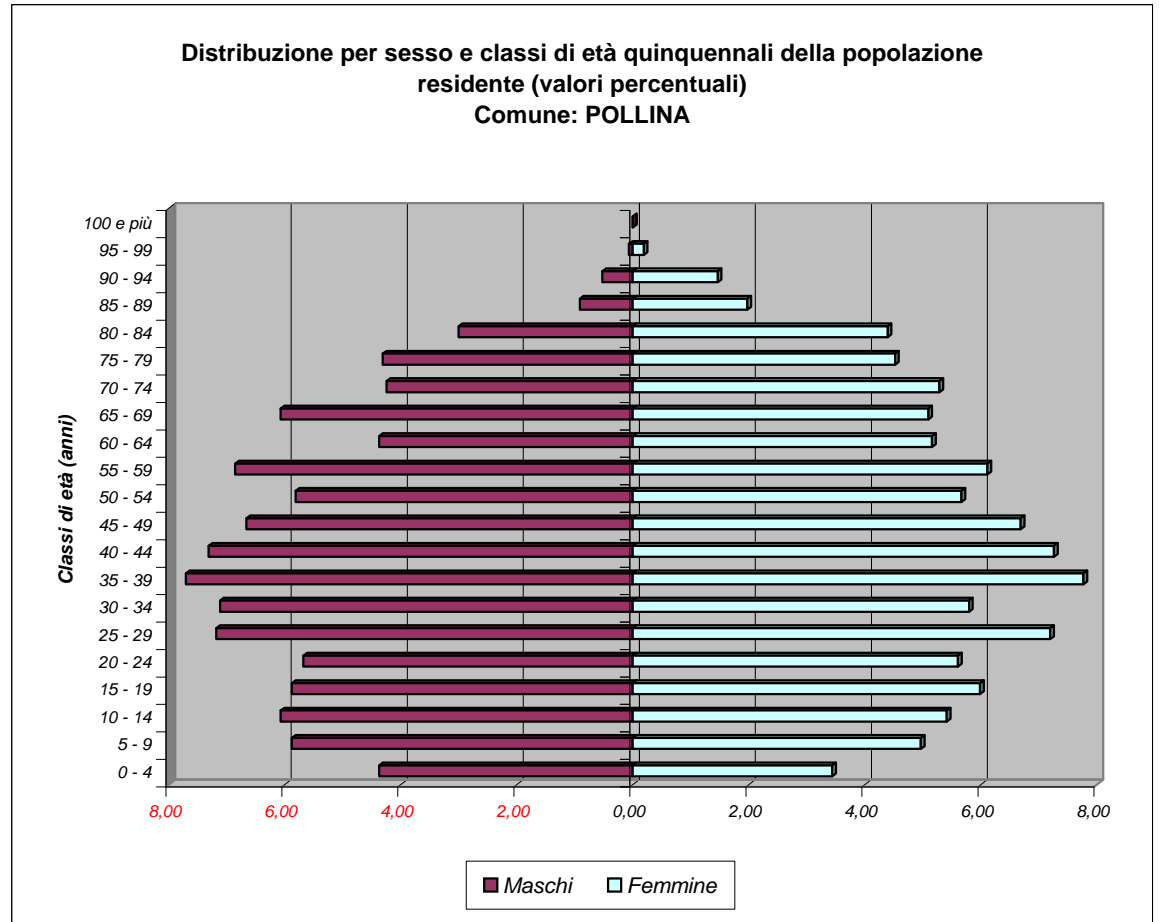

Bilancio demografico e popolazione residente per sesso dei comuni della provincia di Palermo - Anno 2005

Comune: POLLINA		<i>Maschi</i> <i>M</i>	<i>Femmine</i> <i>F</i>	<i>Totale</i> <i>M + F</i>
<i>Popolazione al 1° gennaio</i>		1532	1570	3102
<i>Movimento naturale</i>	<i>Nati vivi</i>	12	10	22
	<i>Morti</i>	15	15	30
	<i>Saldo naturale</i>	-3	-5	-8
<i>Movimento migratorio</i>	<i>Iscritti da altri comuni</i>	22	26	48
	<i>Iscritti dall'estero</i>	2	4	6
	<i>Altri iscritti</i>	1	0	1
	<i>Cancellati da altri comuni</i>	31	29	60
	<i>Cancellati dall'estero</i>	8	3	11
	<i>Altri cancellati</i>	0	0	0
	<i>Totale Iscritti</i>	25	30	55
	<i>Totale cancellati</i>	39	32	71
	<i>Saldo migratorio</i>	-14	-2	-16
<i>Saldo movimento anagrafico</i>		-17	-7	-24
<i>Popolazione al 31 dicembre</i>		1515	1563	3078

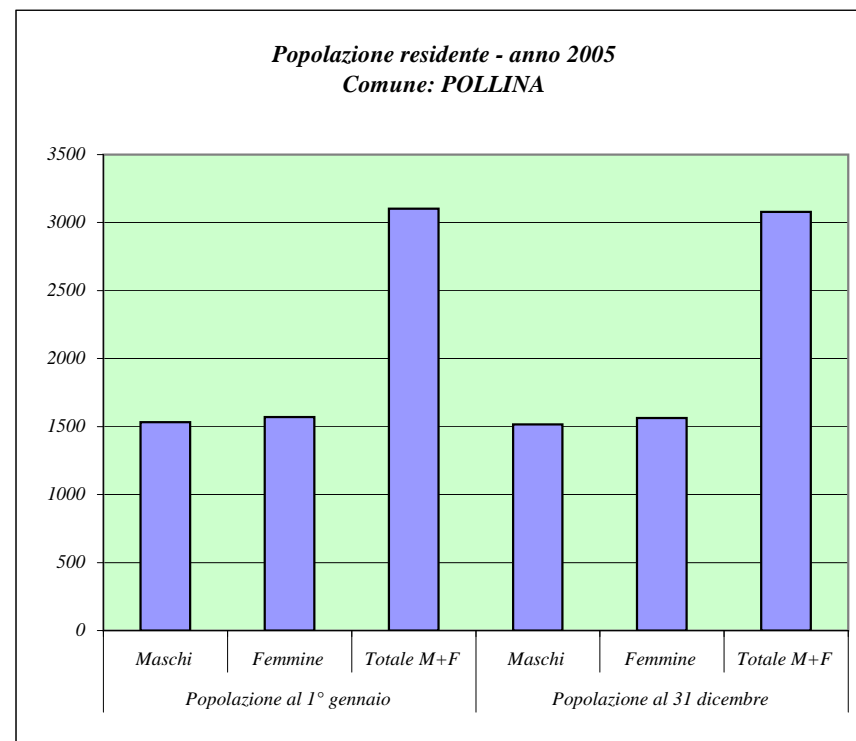

Fonte: ISTAT

Principali indicatori della struttura della popolazione residente

Dati al 1 Gennaio 2005

Comune: POLLINA

Tasso di natalità			Tasso di mortalità		
M	F	M+F	M	F	M+F
7,88	6,38	7,12	9,85	9,58	9,71

Densità demografica (Ab./Kmq)	Tasso di fecondità totale	Rapporto di mascolinità	Tasso di incremento naturale	Tasso di incremento migratorio	Tasso di incremento totale
61,68	2,20	97,58	-2,58	-5,16	-7,74

Indice di vecchiaia			Indice di invecchiamento		
M	F	M+F	M	F	M+F
117,20	165,90	139,83	19,13	22,93	21,05

Indice di ricambio della popolazione attiva			Indice di dipendenza		
M	F	M+F	M	F	M+F
74,44	86,17	80,43	54,90	58,11	56,51

Popolazione residente per classi di età e sesso
Dati al 1 Gennaio 2005

Comune: PRIZZI

Classi di età (anni)	Maschi	Femmine	Totale	
			M + F	perc.
0 - 4	104	115	219	3,97
5 - 9	138	98	236	4,28
10 - 14	147	150	297	5,38
15 - 19	160	157	317	5,74
20 - 24	159	124	283	5,13
25 - 29	163	152	315	5,71
30 - 34	192	211	403	7,30
35 - 39	193	205	398	7,21
40 - 44	201	198	399	7,23
45 - 49	125	136	261	4,73
50 - 54	144	193	337	6,11
55 - 59	155	144	299	5,42
60 - 64	126	155	281	5,09
65 - 69	164	165	329	5,96
70 - 74	138	226	364	6,60
75 - 79	143	181	324	5,87
80 - 84	107	156	263	4,77
85 - 89	58	65	123	2,23
90 - 94	21	38	59	1,07
95 - 99	5	5	10	0,18
100 e più	0	1	1	0,02

Fonte: ISTAT

Distribuzione per sesso e classi di età quinquennali della popolazione
residente (valori percentuali)
Comune: PRIZZI

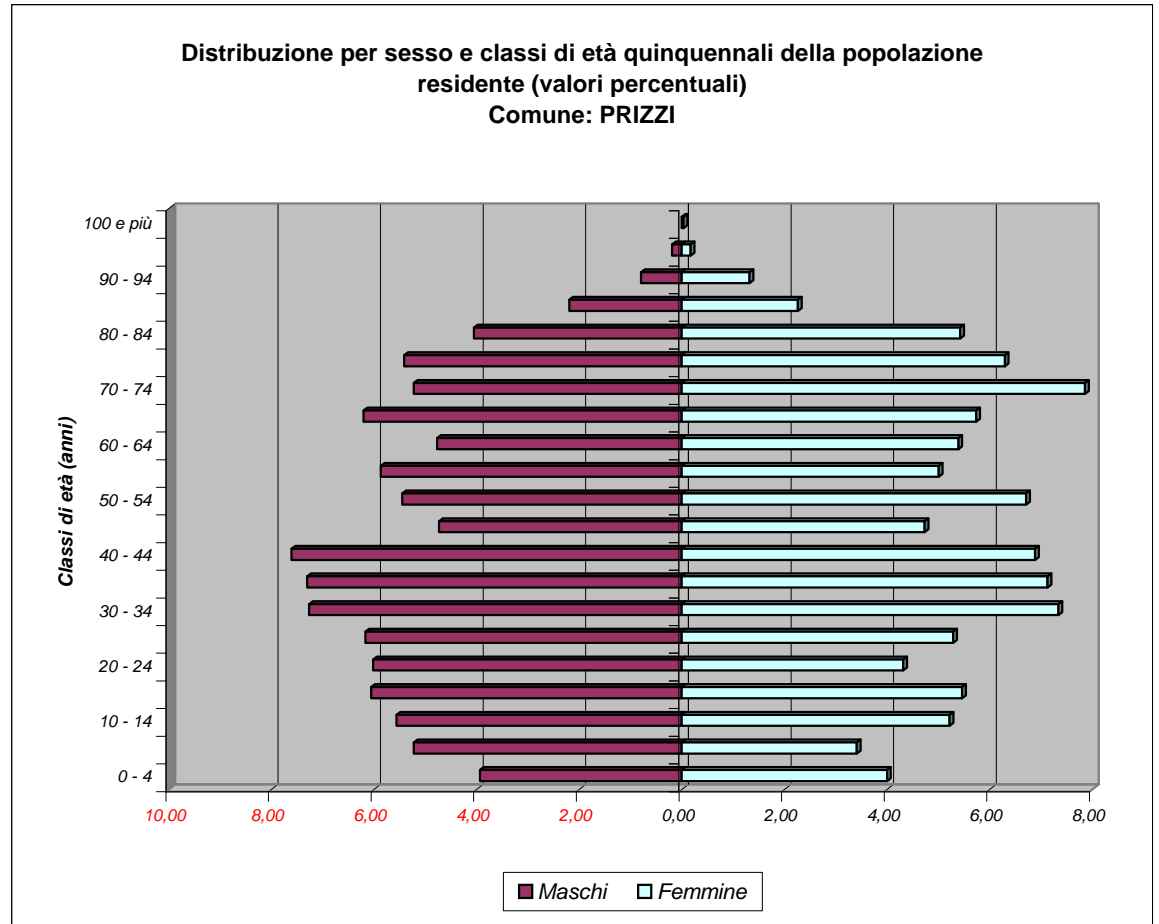

Bilancio demografico e popolazione residente per sesso dei comuni della provincia di Palermo - Anno 2005

Comune: PRIZZI		Maschi M	Femmine F	Totale M + F
Popolazione al 1° gennaio		2643	2875	5518
Movimento naturale	Nati vivi	18	10	28
	Morti	26	35	61
	Saldo naturale	-8	-25	-33
Movimento migratorio	Iscritti da altri comuni	18	17	35
	Iscritti dall'estero	1	1	2
	Altri iscritti	0	0	0
	Cancellati da altri comuni	29	34	63
	Cancellati dall'estero	0	0	0
	Altri cancellati	0	0	0
	Totale Iscritti	19	18	37
	Totale cancellati	29	34	63
	Saldo migratorio	-10	-16	-26
Saldo movimento anagrafico		-18	-41	-59
Popolazione al 31 dicembre		2625	2834	5459

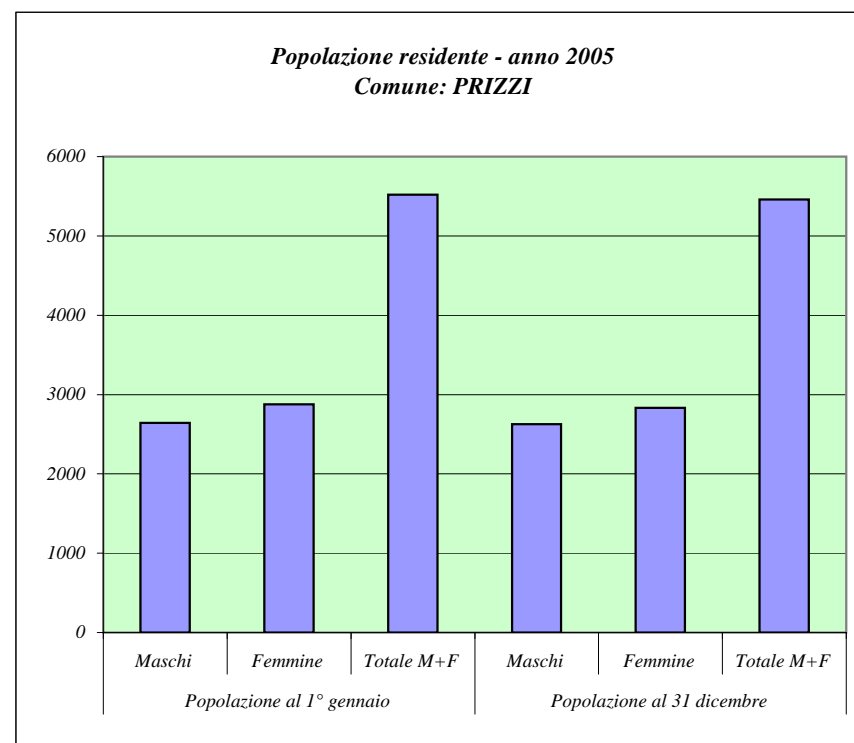

Fonte: ISTAT

Principali indicatori della struttura della popolazione residente
Dati al 1 Gennaio 2005

Comune: PRIZZI

Tasso di natalità			Tasso di mortalità		
M	F	M+F	M	F	M+F
6,83	3,50	5,10	9,87	12,26	11,11

Densità demografica (Ab./Kmq)	Tasso di fecondità totale	Rapporto di mascolinità	Tasso di incremento naturale	Tasso di incremento migratorio	Tasso di incremento totale
57,45	2,70	91,93	-5,98	-4,71	-10,69

Indice di vecchiaia			Indice di invecchiamento		
M	F	M+F	M	F	M+F
163,50	230,58	195,88	24,06	29,11	26,69

Indice di ricambio della popolazione attiva			Indice di dipendenza		
M	F	M+F	M	F	M+F
78,75	98,73	88,64	63,35	71,64	67,57

Popolazione residente per classi di età e sesso
Dati al 1 Gennaio 2005

Comune: ROCCAMENA

Classi di età (anni)	Maschi	Femmine	Totale	
			M + F	perc.
0 - 4	38	26	64	3,83
5 - 9	44	45	89	5,33
10 - 14	41	49	90	5,39
15 - 19	46	50	96	5,75
20 - 24	56	60	116	6,95
25 - 29	63	53	116	6,95
30 - 34	54	59	113	6,77
35 - 39	63	50	113	6,77
40 - 44	47	59	106	6,35
45 - 49	40	47	87	5,21
50 - 54	45	52	97	5,81
55 - 59	54	55	109	6,53
60 - 64	53	55	108	6,47
65 - 69	54	59	113	6,77
70 - 74	41	47	88	5,27
75 - 79	31	51	82	4,91
80 - 84	21	36	57	3,42
85 - 89	12	6	18	1,08
90 - 94	3	0	3	0,18
95 - 99	3	1	4	0,24
100 e più	0	0	0	0,00

Fonte: ISTAT

Distribuzione per sesso e classi di età quinquennali della popolazione residente (valori percentuali)
Comune: ROCCAMENA

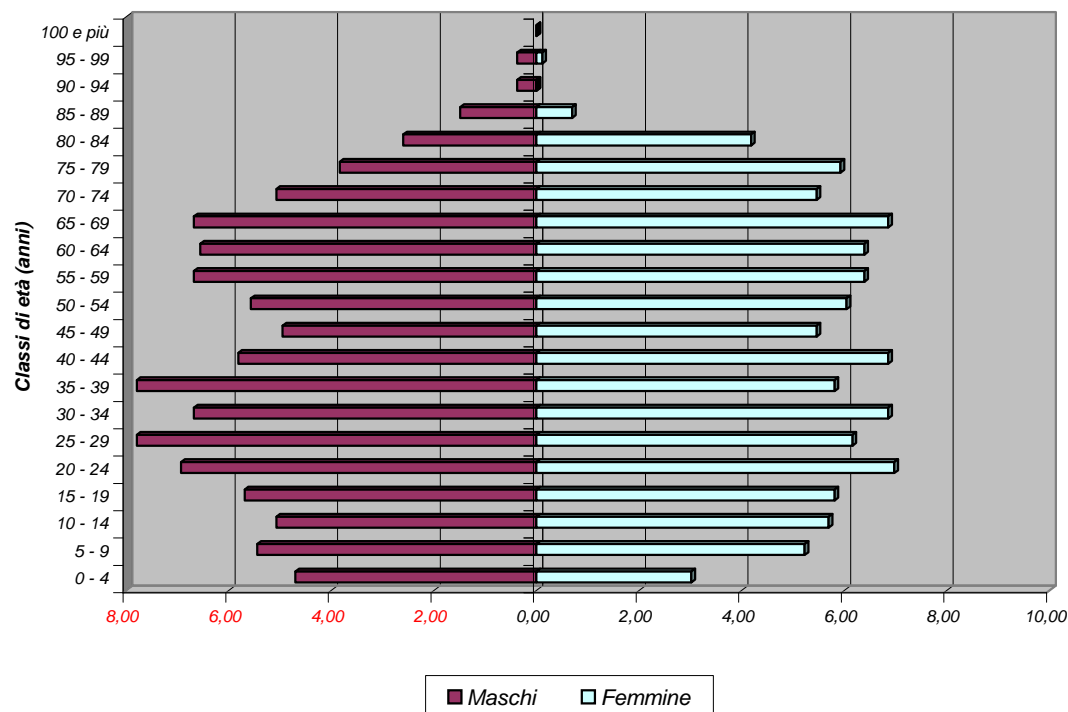

Bilancio demografico e popolazione residente per sesso dei comuni della provincia di Palermo - Anno 2005

Comune: ROCCAMENA		<i>Maschi</i> M	<i>Femmine</i> F	<i>Totale</i> M + F
<i>Popolazione al 1° gennaio</i>		809	860	1669
<i>Movimento naturale</i>	<i>Nati vivi</i>	9	7	16
	<i>Morti</i>	11	2	13
	<i>Saldo naturale</i>	-2	5	3
<i>Movimento migratorio</i>	<i>Iscritti da altri comuni</i>	10	10	20
	<i>Iscritti dall'estero</i>	5	2	7
	<i>Altri iscritti</i>	0	0	0
	<i>Cancellati da altri comuni</i>	15	13	28
	<i>Cancellati dall'estero</i>	19	20	39
	<i>Altri cancellati</i>	0	0	0
	<i>Totale Iscritti</i>	15	12	27
	<i>Totale cancellati</i>	34	33	67
	<i>Saldo migratorio</i>	-19	-21	-40
<i>Saldo movimento anagrafico</i>		-21	-16	-37
<i>Popolazione al 31 dicembre</i>		788	844	1632

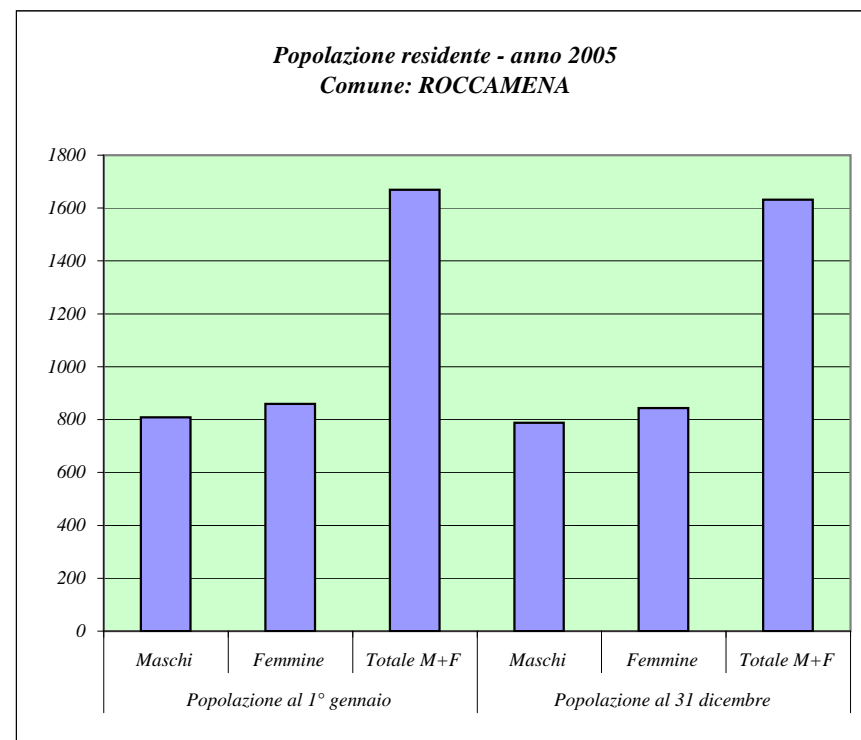

Fonte: ISTAT

Principali indicatori della struttura della popolazione residente

Dati al 1 Gennaio 2005

Comune: ROCCAMENA

Tasso di natalità			Tasso di mortalità		
M	F	M+F	M	F	M+F
11,27	8,22	9,69	13,78	2,35	7,88
Densità demografica (Ab./Kmq)	Tasso di fecondità totale	Rapporto di mascolinità	Tasso di incremento naturale	Tasso di incremento migratorio	Tasso di incremento totale
48,98	3,17	94,07	1,80	-23,97	-22,17
Indice di vecchiaia			Indice di invecchiamento		
M	F	M+F	M	F	M+F
134,15	166,67	150,21	20,40	23,26	21,87
Indice di ricambio della popolazione attiva			Indice di dipendenza		
M	F	M+F	M	F	M+F
115,22	110,00	112,50	55,28	59,26	57,30

Popolazione residente per classi di età e sesso
Dati al 1 Gennaio 2005

Comune: ROCCAPALUMBA

Classi di età (anni)	Maschi	Femmine	Totale	
			M + F	perc.
0 - 4	69	59	128	4,63
5 - 9	59	82	141	5,10
10 - 14	84	75	159	5,76
15 - 19	85	73	158	5,72
20 - 24	79	77	156	5,65
25 - 29	69	65	134	4,85
30 - 34	87	85	172	6,23
35 - 39	113	121	234	8,47
40 - 44	99	108	207	7,49
45 - 49	77	78	155	5,61
50 - 54	70	78	148	5,36
55 - 59	79	92	171	6,19
60 - 64	57	74	131	4,74
65 - 69	91	90	181	6,55
70 - 74	69	99	168	6,08
75 - 79	72	91	163	5,90
80 - 84	38	58	96	3,48
85 - 89	16	19	35	1,27
90 - 94	9	10	19	0,69
95 - 99	2	3	5	0,18
100 e più	0	1	1	0,04

Fonte: ISTAT

Distribuzione per sesso e classi di età quinquennali della popolazione
residente (valori percentuali)
Comune: ROCCAPALUMBA

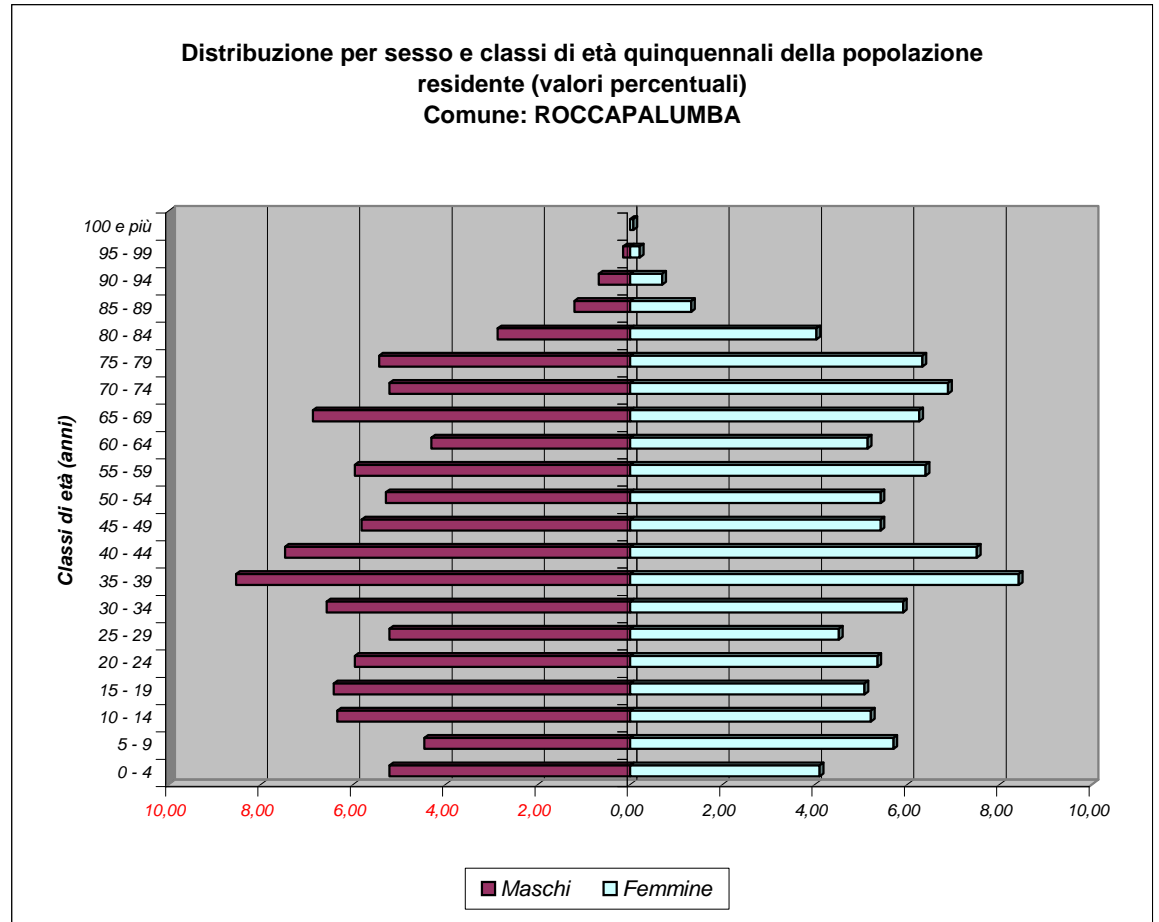

Bilancio demografico e popolazione residente per sesso dei comuni della provincia di Palermo - Anno 2005

Comune: ROCCAPALUMBA		<i>Maschi</i> <i>M</i>	<i>Femmine</i> <i>F</i>	<i>Totale</i> <i>M + F</i>
<i>Popolazione al 1° gennaio</i>		1324	1438	2762
<i>Movimento naturale</i>	<i>Nati vivi</i>	12	10	22
	<i>Morti</i>	18	18	36
	<i>Saldo naturale</i>	-6	-8	-14
<i>Movimento migratorio</i>	<i>Iscritti da altri comuni</i>	14	13	27
	<i>Iscritti dall'estero</i>	2	2	4
	<i>Altri iscritti</i>	0	0	0
	<i>Cancellati da altri comuni</i>	28	27	55
	<i>Cancellati dall'estero</i>	4	1	5
	<i>Altri cancellati</i>	0	0	0
	<i>Totale Iscritti</i>	16	15	31
	<i>Totale cancellati</i>	32	28	60
	<i>Saldo migratorio</i>	-16	-13	-29
<i>Saldo movimento anagrafico</i>		-22	-21	-43
<i>Popolazione al 31 dicembre</i>		1302	1417	2719

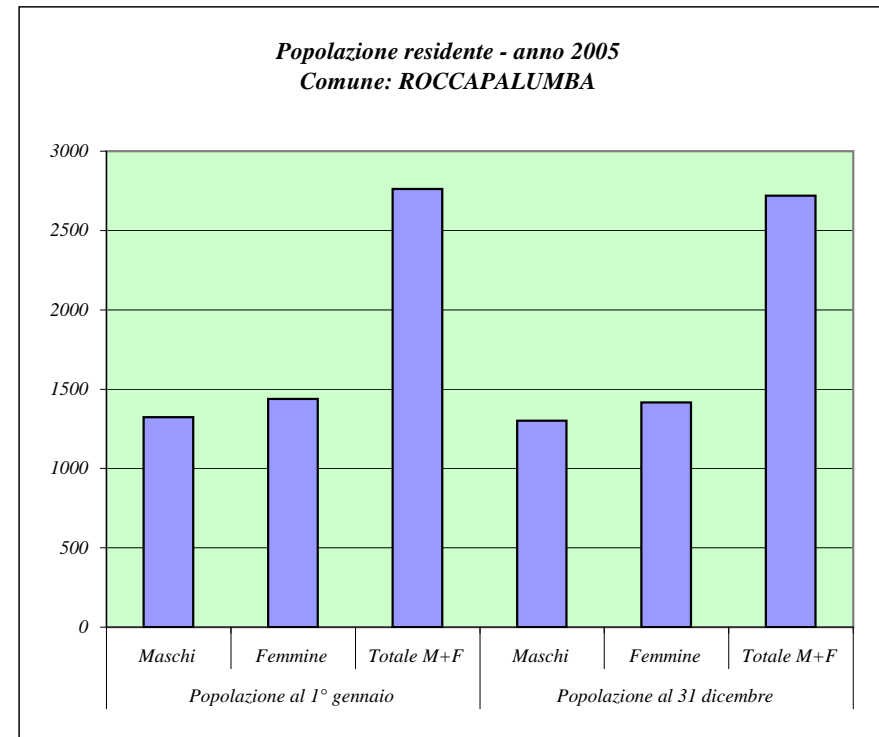

Fonte: ISTAT

Principali indicatori della struttura della popolazione residente
Dati al 1 Gennaio 2005

Comune: ROCCAPALUMBA

Tasso di natalità			Tasso di mortalità		
M	F	M+F	M	F	M+F
9,14	7,01	8,03	13,71	12,61	13,14

Densità demografica (Ab./Kmq)	Tasso di fecondità totale	Rapporto di mascolinità	Tasso di incremento naturale	Tasso di incremento migratorio	Tasso di incremento totale
86,56	2,97	92,07	-5,07	-10,50	-15,57

Indice di vecchiaia			Indice di invecchiamento		
M	F	M+F	M	F	M+F
140,09	171,76	156,07	22,43	25,80	24,19

Indice di ricambio della popolazione attiva			Indice di dipendenza		
M	F	M+F	M	F	M+F
67,06	101,37	82,91	62,45	68,98	65,79

Popolazione residente per classi di età e sesso
Dati al 1 Gennaio 2005

Comune: SAN CIPIRELLO

Classi di età (anni)	Maschi	Femmine	Totale	
			M + F	perc.
0 - 4	143	146	289	5,56
5 - 9	146	160	306	5,88
10 - 14	191	180	371	7,13
15 - 19	140	173	313	6,02
20 - 24	174	156	330	6,34
25 - 29	193	201	394	7,58
30 - 34	183	197	380	7,31
35 - 39	200	226	426	8,19
40 - 44	177	156	333	6,40
45 - 49	139	155	294	5,65
50 - 54	130	125	255	4,90
55 - 59	110	168	278	5,35
60 - 64	119	146	265	5,10
65 - 69	156	131	287	5,52
70 - 74	109	121	230	4,42
75 - 79	101	116	217	4,17
80 - 84	51	81	132	2,54
85 - 89	22	42	64	1,23
90 - 94	13	21	34	0,65
95 - 99	2	1	3	0,06
100 e più	0	0	0	0,00

Fonte: ISTAT

Distribuzione per sesso e classi di età quinquennali della popolazione
residente (valori percentuali)
Comune: SAN CIPIRELLO

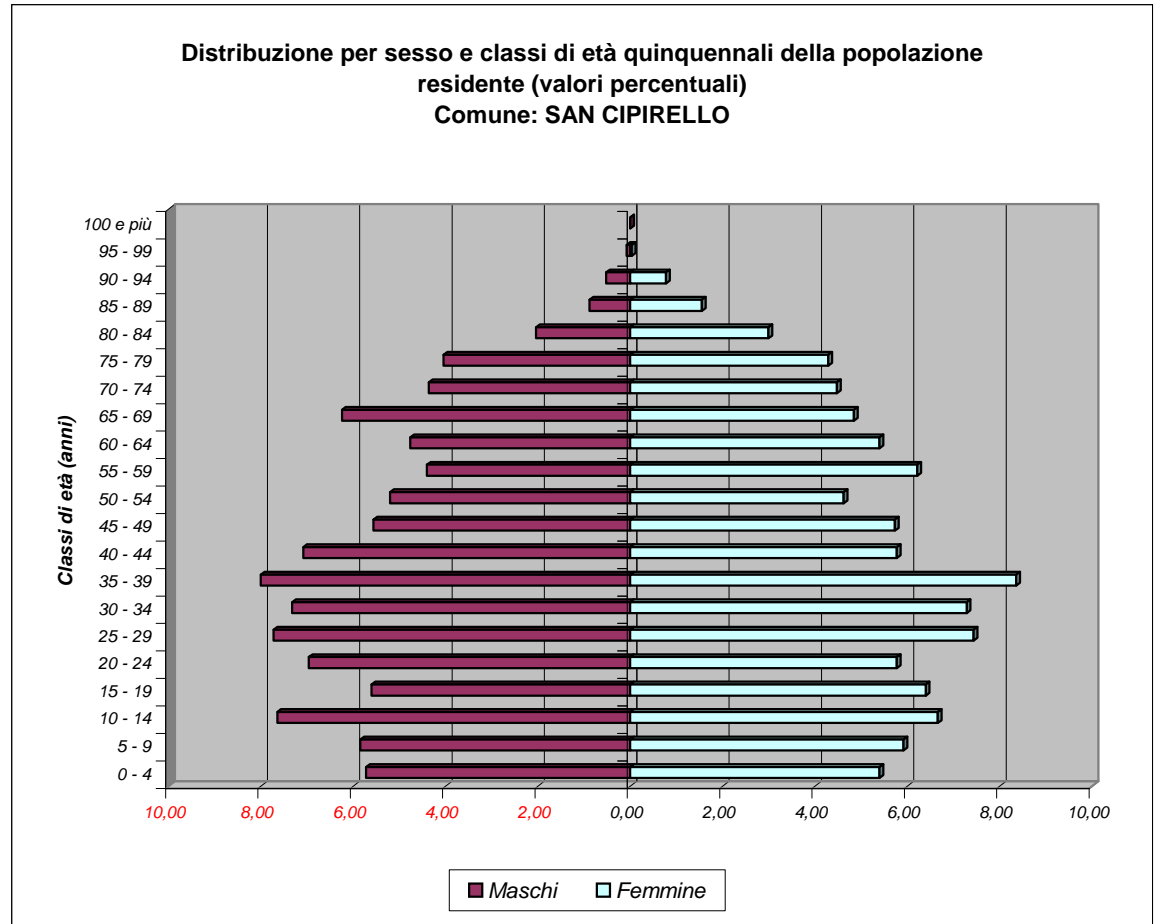

Bilancio demografico e popolazione residente per sesso dei comuni della provincia di Palermo - Anno 2005

Comune: SAN CIPIRELLO		<i>Maschi</i> <i>M</i>	<i>Femmine</i> <i>F</i>	<i>Totale</i> <i>M + F</i>
<i>Popolazione al 1° gennaio</i>		2499	2702	5201
<i>Movimento naturale</i>	<i>Nati vivi</i>	31	35	66
	<i>Morti</i>	25	24	49
	<i>Saldo naturale</i>	6	11	17
<i>Movimento migratorio</i>	<i>Iscritti da altri comuni</i>	62	67	129
	<i>Iscritti dall'estero</i>	4	6	10
	<i>Altri iscritti</i>	3	3	6
	<i>Cancellati da altri comuni</i>	50	63	113
	<i>Cancellati dall'estero</i>	4	4	8
	<i>Altri cancellati</i>	1	0	1
	<i>Totale Iscritti</i>	69	76	145
	<i>Totale cancellati</i>	55	67	122
	<i>Saldo migratorio</i>	14	9	23
<i>Saldo movimento anagrafico</i>		20	20	40
<i>Popolazione al 31 dicembre</i>		2519	2722	5241

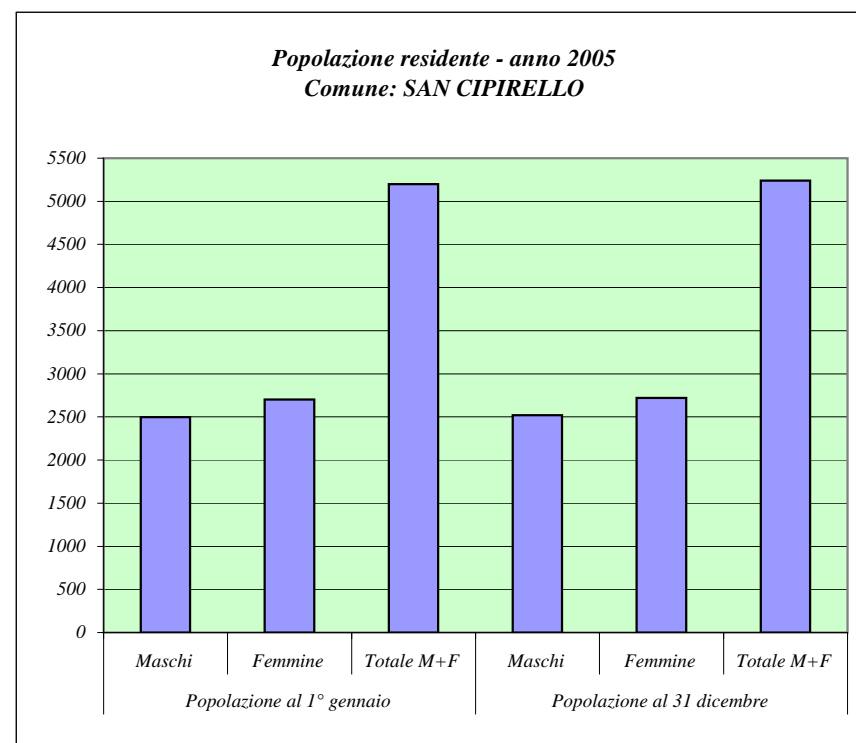

Fonte: ISTAT

Principali indicatori della struttura della popolazione residente
 Dati al 1 Gennaio 2005

Comune: SAN CIPIRELLO

Tasso di natalità			Tasso di mortalità		
M	F	M+F	M	F	M+F
12,36	12,91	12,64	9,96	8,85	9,39

Densità demografica (Ab./Kmq)	Tasso di fecondità totale	Rapporto di mascolinità	Tasso di incremento naturale	Tasso di incremento migratorio	Tasso di incremento totale
250,29	4,67	92,49	3,27	4,42	7,69

Indice di vecchiaia			Indice di invecchiamento		
M	F	M+F	M	F	M+F
94,58	105,56	100,10	18,17	18,99	18,59

Indice di ricambio della popolazione attiva			Indice di dipendenza		
M	F	M+F	M	F	M+F
85,00	84,39	84,66	59,68	58,66	59,15

Popolazione residente per classi di età e sesso
Dati al 1 Gennaio 2005

Comune: SAN GIUSEPPE JATO

Classi di età (anni)	Maschi	Femmine	Totale	
			M + F	perc.
0 - 4	227	230	457	5,28
5 - 9	242	244	486	5,61
10 - 14	274	287	561	6,48
15 - 19	268	293	561	6,48
20 - 24	286	279	565	6,52
25 - 29	303	307	610	7,04
30 - 34	316	338	654	7,55
35 - 39	312	298	610	7,04
40 - 44	267	312	579	6,68
45 - 49	255	281	536	6,19
50 - 54	235	237	472	5,45
55 - 59	216	273	489	5,65
60 - 64	214	214	428	4,94
65 - 69	211	219	430	4,96
70 - 74	197	226	423	4,88
75 - 79	157	189	346	3,99
80 - 84	110	167	277	3,20
85 - 89	54	60	114	1,32
90 - 94	20	39	59	0,68
95 - 99	3	2	5	0,06
100 e più	0	0	0	0,00

Fonte: ISTAT

Distribuzione per sesso e classi di età quinquennali della popolazione residente (valori percentuali)
Comune: SAN GIUSEPPE JATO

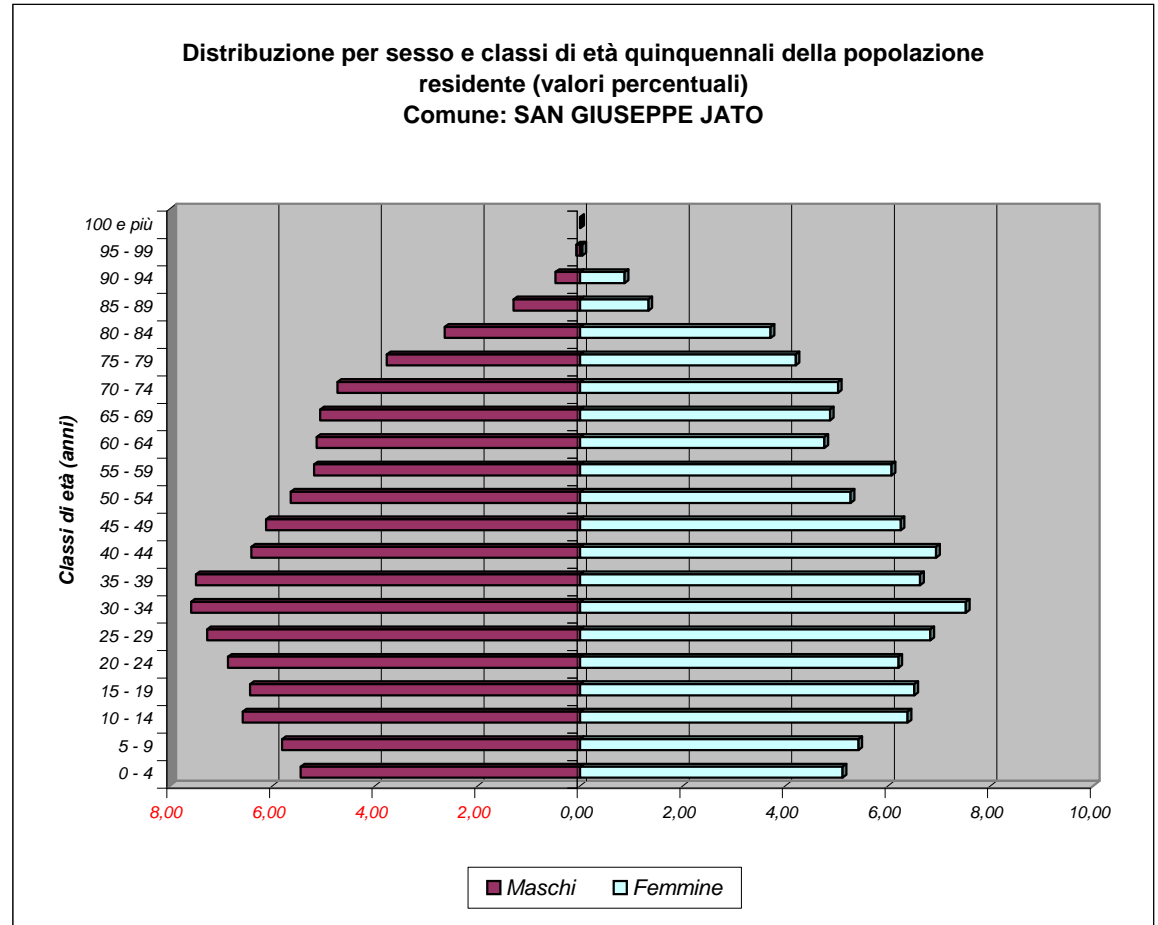

Bilancio demografico e popolazione residente per sesso dei comuni della provincia di Palermo - Anno 2005

Comune: SAN GIUSEPPE JATO		<i>Maschi</i> <i>M</i>	<i>Femmine</i> <i>F</i>	<i>Totale</i> <i>M + F</i>
<i>Popolazione al 1° gennaio</i>		4167	4495	8662
<i>Movimento naturale</i>	<i>Nati vivi</i>	51	44	95
	<i>Morti</i>	44	41	85
	<i>Saldo naturale</i>	7	3	10
<i>Movimento migratorio</i>	<i>Iscritti da altri comuni</i>	74	89	163
	<i>Iscritti dall'estero</i>	9	14	23
	<i>Altri iscritti</i>	4	5	9
	<i>Cancellati da altri comuni</i>	71	90	161
	<i>Cancellati dall'estero</i>	0	0	0
	<i>Altri cancellati</i>	6	3	9
	<i>Totale Iscritti</i>	87	108	195
	<i>Totale cancellati</i>	77	93	170
	<i>Saldo migratorio</i>	10	15	25
<i>Saldo movimento anagrafico</i>		17	18	35
<i>Popolazione al 31 dicembre</i>		4184	4513	8697

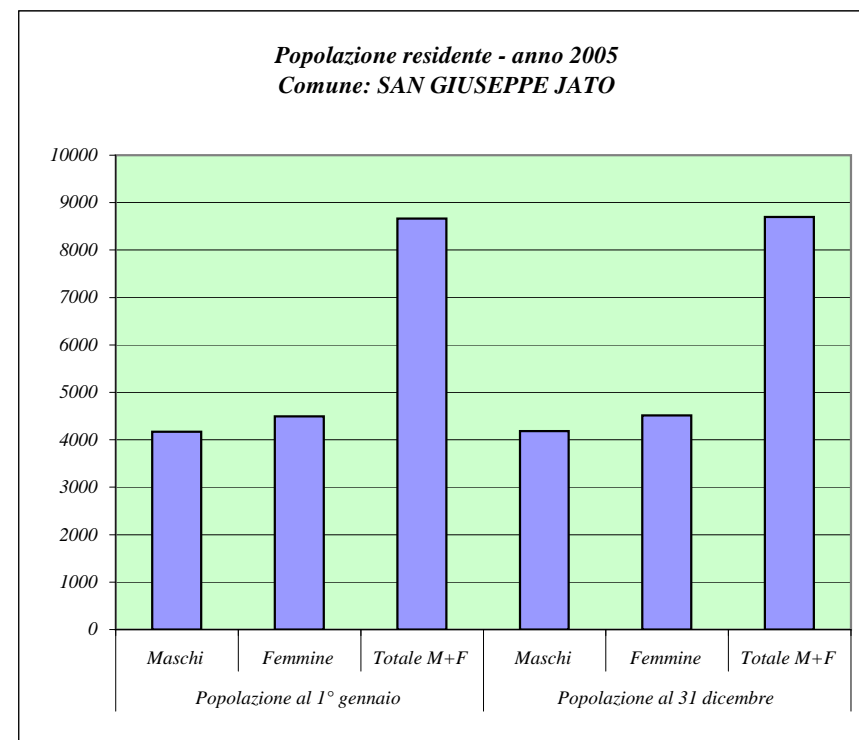

Fonte: ISTAT

Principali indicatori della struttura della popolazione residente

Dati al 1 Gennaio 2005

Comune: SAN GIUSEPPE JATO

Tasso di natalità			Tasso di mortalità		
M	F	M+F	M	F	M+F
12,21	9,77	10,95	10,54	9,10	9,79

Densità demografica (Ab./Kmq)	Tasso di fecondità totale	Rapporto di mascolinità	Tasso di incremento naturale	Tasso di incremento migratorio	Tasso di incremento totale
295,21	4,55	92,70	1,15	2,89	4,04

Indice di vecchiaia			Indice di invecchiamento		
M	F	M+F	M	F	M+F
101,21	118,53	109,97	18,05	20,07	19,09

Indice di ricambio della popolazione attiva			Indice di dipendenza		
M	F	M+F	M	F	M+F
79,85	73,04	76,29	55,95	58,72	57,38

Popolazione residente per classi di età e sesso
Dati al 1 Gennaio 2005

Comune: SAN MAURO CASTELVERDE

Classi di età (anni)	Maschi	Femmine	Totale	
			M + F	perc.
0 - 4	30	32	62	3,02
5 - 9	37	46	83	4,04
10 - 14	52	48	100	4,87
15 - 19	58	52	110	5,36
20 - 24	47	44	91	4,43
25 - 29	62	75	137	6,67
30 - 34	76	62	138	6,72
35 - 39	65	60	125	6,09
40 - 44	70	55	125	6,09
45 - 49	56	57	113	5,50
50 - 54	71	50	121	5,89
55 - 59	49	59	108	5,26
60 - 64	51	52	103	5,02
65 - 69	56	71	127	6,19
70 - 74	67	83	150	7,31
75 - 79	67	92	159	7,74
80 - 84	44	68	112	5,46
85 - 89	15	28	43	2,09
90 - 94	16	21	37	1,80
95 - 99	4	5	9	0,44
100 e più	0	0	0	0,00

Fonte: ISTAT

Distribuzione per sesso e classi di età quinquennali della popolazione residente (valori percentuali)
Comune: SAN MAURO CASTELVERDE

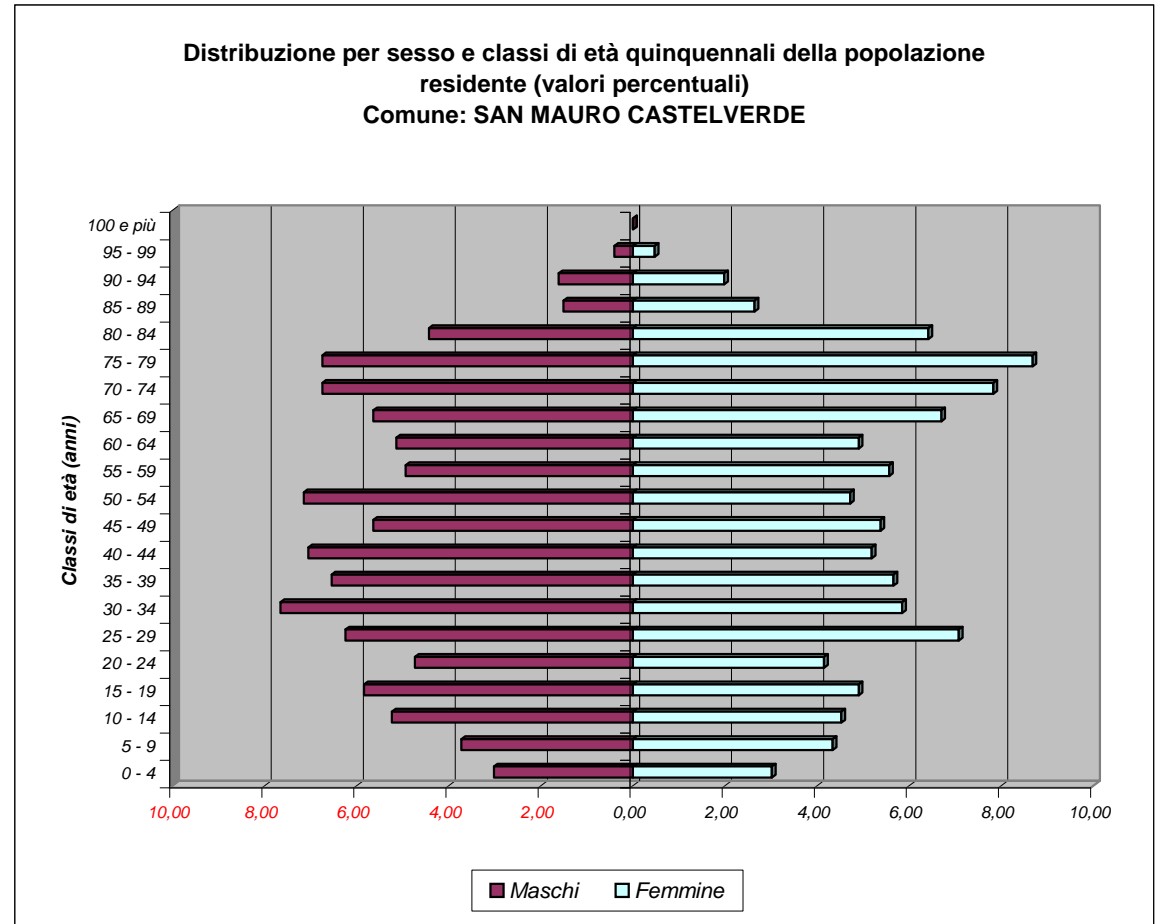

Bilancio demografico e popolazione residente per sesso dei comuni della provincia di Palermo - Anno 2004

Comune: SAN MAURO CASTELV.		<i>Maschi</i> <i>M</i>	<i>Femmine</i> <i>F</i>	<i>Totale</i> <i>M + F</i>
<i>Popolazione al 1° gennaio</i>		1009	1079	2088
<i>Movimento naturale</i>	<i>Nati vivi</i>	10	5	15
	<i>Morti</i>	14	16	30
	<i>Saldo naturale</i>	-4	-11	-15
<i>Movimento migratorio</i>	<i>Iscritti da altri comuni</i>	6	9	15
	<i>Iscritti dall'estero</i>	0	1	1
	<i>Altri iscritti</i>	0	0	0
	<i>Cancellati da altri comuni</i>	16	18	34
	<i>Cancellati dall'estero</i>	2	0	2
	<i>Altri cancellati</i>	0	0	0
	<i>Totale Iscritti</i>	6	10	16
	<i>Totale cancellati</i>	18	18	36
	<i>Saldo migratorio</i>	-12	-8	-20
<i>Saldo movimento anagrafico</i>		-16	-19	-35
<i>Popolazione al 31 dicembre</i>		993	1060	2053

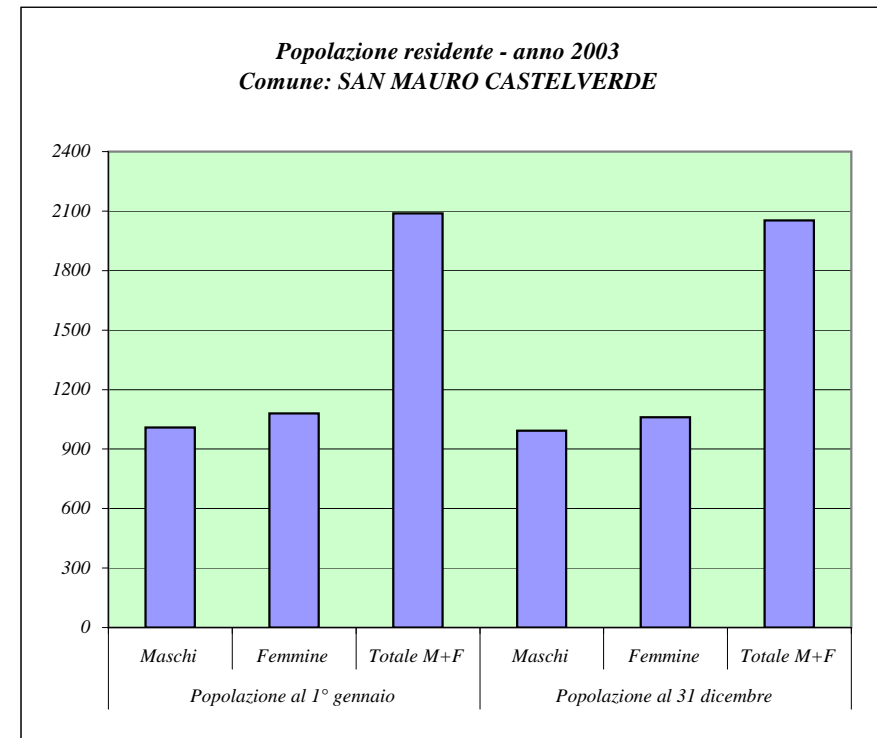

Fonte: ISTAT

Principali indicatori della struttura della popolazione residente
Dati al 1 Gennaio 2005

Comune: SAN MAURO CASTELVERDE

Tasso di natalità			Tasso di mortalità		
M	F	M+F	M	F	M+F
9,99	4,68	7,24	13,99	14,96	14,49

Densità demografica (Ab./Kmq)	Tasso di fecondità totale	Rapporto di mascolinità	Tasso di incremento naturale	Tasso di incremento migratorio	Tasso di incremento totale
17,98	3,70	93,68	-7,18	-9,58	-16,76

Indice di vecchiaia			Indice di invecchiamento		
M	F	M+F	M	F	M+F
226,05	292,06	260,00	27,09	34,72	31,03

Indice di ricambio della popolazione attiva			Indice di dipendenza		
M	F	M+F	M	F	M+F
87,93	100,00	93,64	64,13	87,28	75,32

Popolazione residente per classi di età e sesso
Dati al 1 Gennaio 2005

Comune: SANTA CRISTINA GELA

Classi di età (anni)	Maschi	Femmine	Totale	
			M + F	perc.
0 - 4	20	20	40	4,48
5 - 9	28	26	54	6,05
10 - 14	25	21	46	5,15
15 - 19	22	24	46	5,15
20 - 24	31	28	59	6,61
25 - 29	32	35	67	7,50
30 - 34	37	29	66	7,39
35 - 39	40	33	73	8,17
40 - 44	46	29	75	8,40
45 - 49	22	31	53	5,94
50 - 54	24	19	43	4,82
55 - 59	25	32	57	6,38
60 - 64	19	34	53	5,94
65 - 69	23	17	40	4,48
70 - 74	29	22	51	5,71
75 - 79	16	19	35	3,92
80 - 84	8	15	23	2,58
85 - 89	1	6	7	0,78
90 - 94	2	2	4	0,45
95 - 99	0	1	1	0,11
100 e più	0	0	0	0,00

Fonte: ISTAT

Distribuzione per sesso e classi di età quinquennali della popolazione residente (valori percentuali)
Comune: SANTA CRISTINA GELA

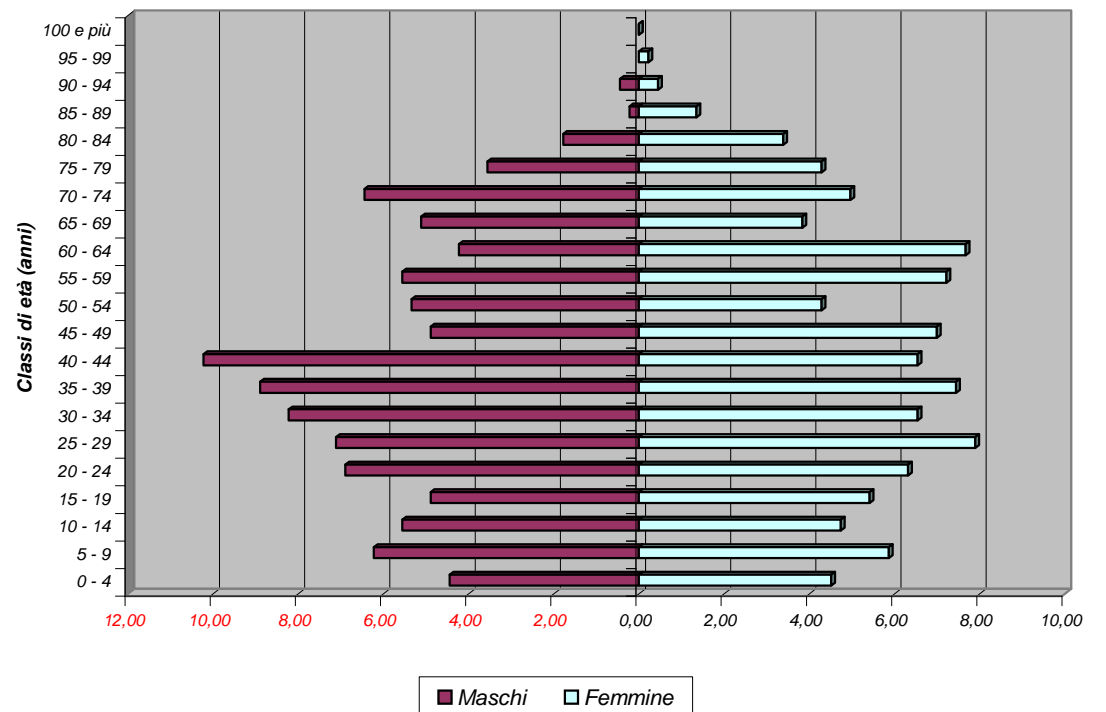

Bilancio demografico e popolazione residente per sesso dei comuni della provincia di Palermo - Anno 2005

Comune: SANTA CRISTINA GELA		<i>Maschi</i>	<i>Femmine</i>	<i>Totale M + F</i>
<i>Popolazione al 1° gennaio</i>		450	443	893
<i>Movimento naturale</i>	<i>Nati vivi</i>	5	5	10
	<i>Morti</i>	5	3	8
	<i>Saldo naturale</i>	0	2	2
<i>Movimento migratorio</i>	<i>Iscritti da altri comuni</i>	13	12	25
	<i>Iscritti dall'estero</i>	1	5	6
	<i>Altri iscritti</i>	0	0	0
	<i>Cancellati da altri comuni</i>	12	12	24
	<i>Cancellati dall'estero</i>	0	0	0
	<i>Altri cancellati</i>	0	0	0
	<i>Totale Iscritti</i>	14	17	31
	<i>Totale cancellati</i>	12	12	24
	<i>Saldo migratorio</i>	2	5	7
<i>Saldo movimento anagrafico</i>		2	7	9
<i>Popolazione al 31 dicembre</i>		452	450	902

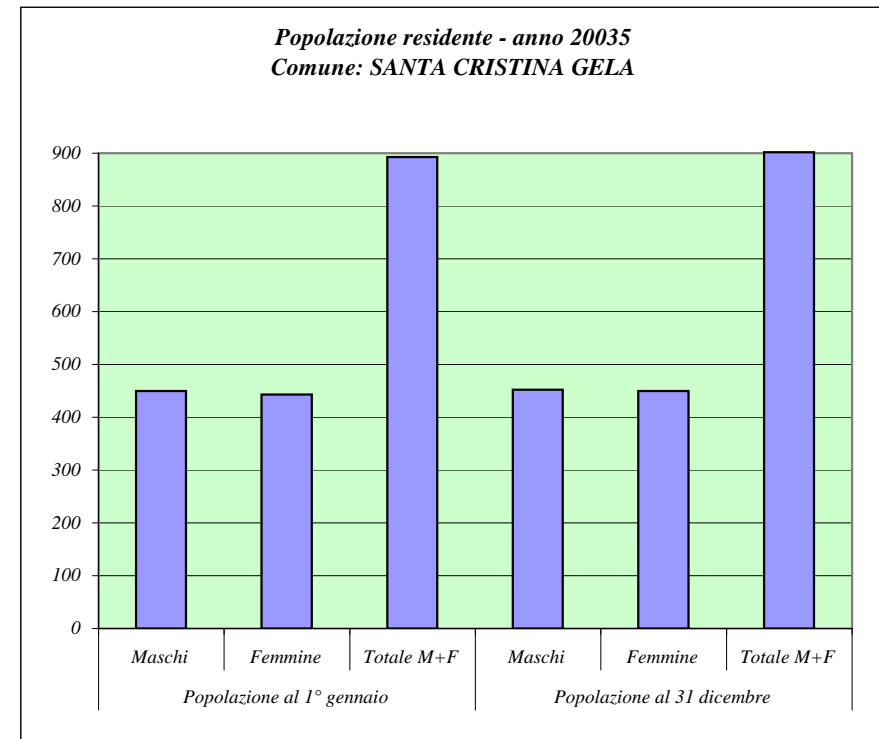

Fonte: ISTAT

Principali indicatori della struttura della popolazione residente
Dati al 1 Gennaio 2005

Comune: SANTA CRISTINA GELA

Tasso di natalità			Tasso di mortalità		
M	F	M+F	M	F	M+F
11,09	11,20	11,14	11,09	6,72	8,91

Densità demografica (Ab./Kmq)	Tasso di fecondità totale	Rapporto di mascolinità	Tasso di incremento naturale	Tasso di incremento migratorio	Tasso di incremento totale
23,40	3,83	101,58	2,24	7,84	10,08

Indice di vecchiaia			Indice di invecchiamento		
M	F	M+F	M	F	M+F
108,22	122,39	115,00	17,56	18,51	18,03

Indice di ricambio della popolazione attiva			Indice di dipendenza		
M	F	M+F	M	F	M+F
86,36	141,67	115,22	51,01	50,68	50,84

Popolazione residente per classi di età e sesso
Dati al 1 Gennaio 2005

Comune: SANTA FLAVIA

Classi di età (anni)	Maschi	Femmine	Totale	
			M + F	perc.
0 - 4	279	260	539	5,32
5 - 9	277	271	548	5,40
10 - 14	351	304	655	6,46
15 - 19	329	303	632	6,23
20 - 24	333	354	687	6,78
25 - 29	396	415	811	8,00
30 - 34	358	377	735	7,25
35 - 39	416	400	816	8,05
40 - 44	353	381	734	7,24
45 - 49	331	353	684	6,75
50 - 54	323	337	660	6,51
55 - 59	306	302	608	6,00
60 - 64	227	269	496	4,89
65 - 69	251	235	486	4,79
70 - 74	160	204	364	3,59
75 - 79	143	163	306	3,02
80 - 84	68	151	219	2,16
85 - 89	31	69	100	0,99
90 - 94	15	26	41	0,40
95 - 99	3	12	15	0,15
100 e più	0	3	3	0,03

Fonte: ISTAT

Distribuzione per sesso e classi di età quinquennali della popolazione residente (valori percentuali)
Comune: SANTA FLAVIA

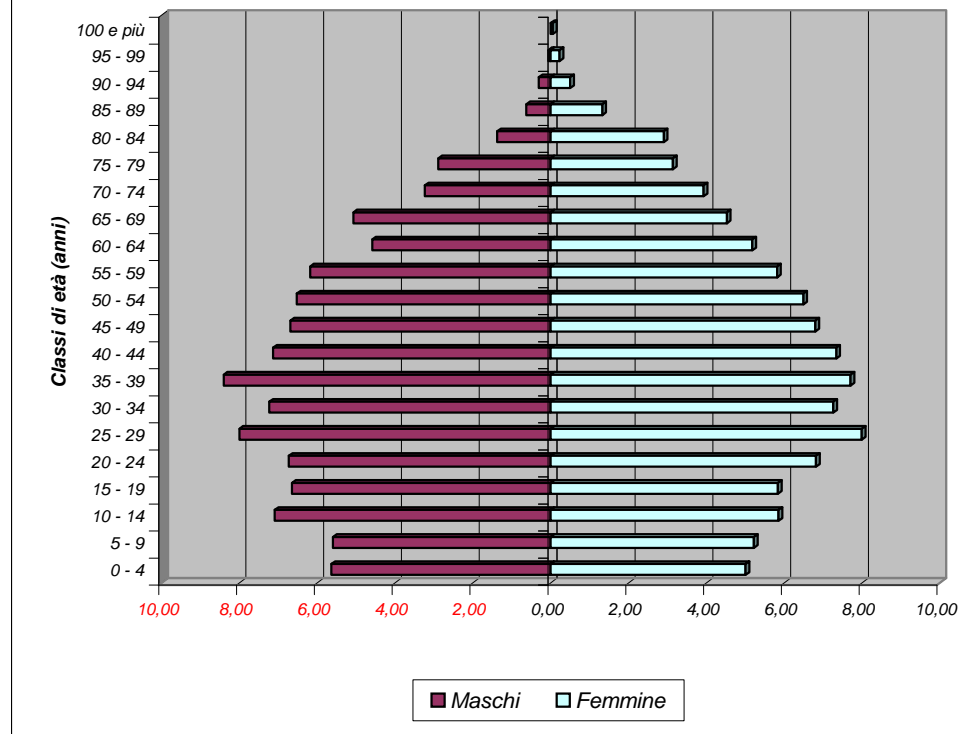

Bilancio demografico e popolazione residente per sesso dei comuni della provincia di Palermo - Anno 2005

Comune: SANTA FLAVIA		<i>Maschi</i> <i>M</i>	<i>Femmine</i> <i>F</i>	<i>Totale</i> <i>M + F</i>
<i>Popolazione al 1° gennaio</i>		4950	5189	10139
<i>Movimento naturale</i>	<i>Nati vivi</i>	52	59	111
	<i>Morti</i>	45	51	96
	<i>Saldo naturale</i>	7	8	15
<i>Movimento migratorio</i>	<i>Iscritti da altri comuni</i>	164	172	336
	<i>Iscritti dall'estero</i>	6	6	12
	<i>Altri iscritti</i>	5	4	9
	<i>Cancellati da altri comuni</i>	159	179	338
	<i>Cancellati dall'estero</i>	4	4	8
	<i>Altri cancellati</i>	0	1	1
	<i>Totale Iscritti</i>	175	182	357
	<i>Totale cancellati</i>	163	184	347
	<i>Saldo migratorio</i>	12	-2	10
	<i>Saldo movimento anagrafico</i>		19	6
<i>Popolazione al 31 dicembre</i>		4969	5195	10164

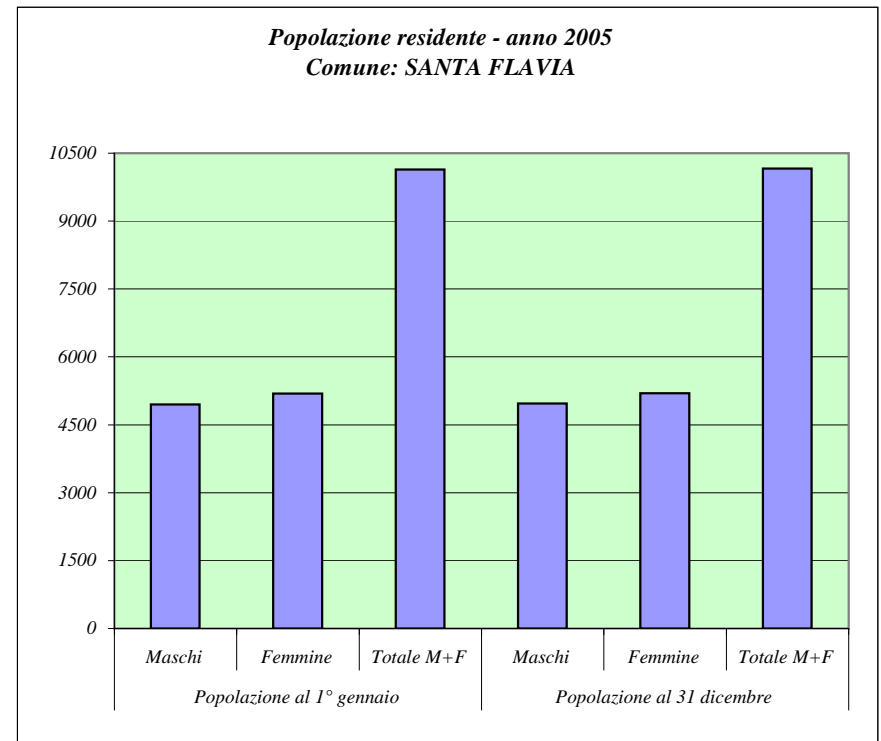

Fonte: ISTAT

Principali indicatori della struttura della popolazione residente

Dati al 1 Gennaio 2005

Comune: SANTA FLAVIA

Tasso di natalità			Tasso di mortalità		
M	F	M+F	M	F	M+F
10,48	11,36	10,93	9,07	9,82	9,46

Densità demografica (Ab./Kmq)	Tasso di fecondità totale	Rapporto di mascolinità	Tasso di incremento naturale	Tasso di incremento migratorio	Tasso di incremento totale
702,90	4,80	95,39	1,48	0,99	2,47

Indice di vecchiaia			Indice di invecchiamento		
M	F	M+F	M	F	M+F
73,98	103,35	88,06	13,56	16,63	15,13

Indice di ricambio della popolazione attiva			Indice di dipendenza		
M	F	M+F	M	F	M+F
69,00	88,78	78,48	46,80	48,64	47,73

Popolazione residente per classi di età e sesso
Dati al 1 Gennaio 2005

Comune: SCIARA

Classi di età (anni)	Maschi	Femmine	Totale	
			M + F	perc.
0 - 4	66	74	140	5,02
5 - 9	76	68	144	5,16
10 - 14	73	94	167	5,99
15 - 19	112	88	200	7,17
20 - 24	93	110	203	7,28
25 - 29	105	103	208	7,46
30 - 34	114	103	217	7,78
35 - 39	109	99	208	7,46
40 - 44	95	105	200	7,17
45 - 49	78	93	171	6,13
50 - 54	88	81	169	6,06
55 - 59	78	73	151	5,42
60 - 64	66	72	138	4,95
65 - 69	53	77	130	4,66
70 - 74	67	66	133	4,77
75 - 79	54	53	107	3,84
80 - 84	20	31	51	1,83
85 - 89	14	13	27	0,97
90 - 94	4	14	18	0,65
95 - 99	2	4	6	0,22
100 e più	0	0	0	0,00

Fonte: ISTAT

Distribuzione per sesso e classi di età quinquennali della popolazione residente (valori percentuali)
Comune: SCIARA

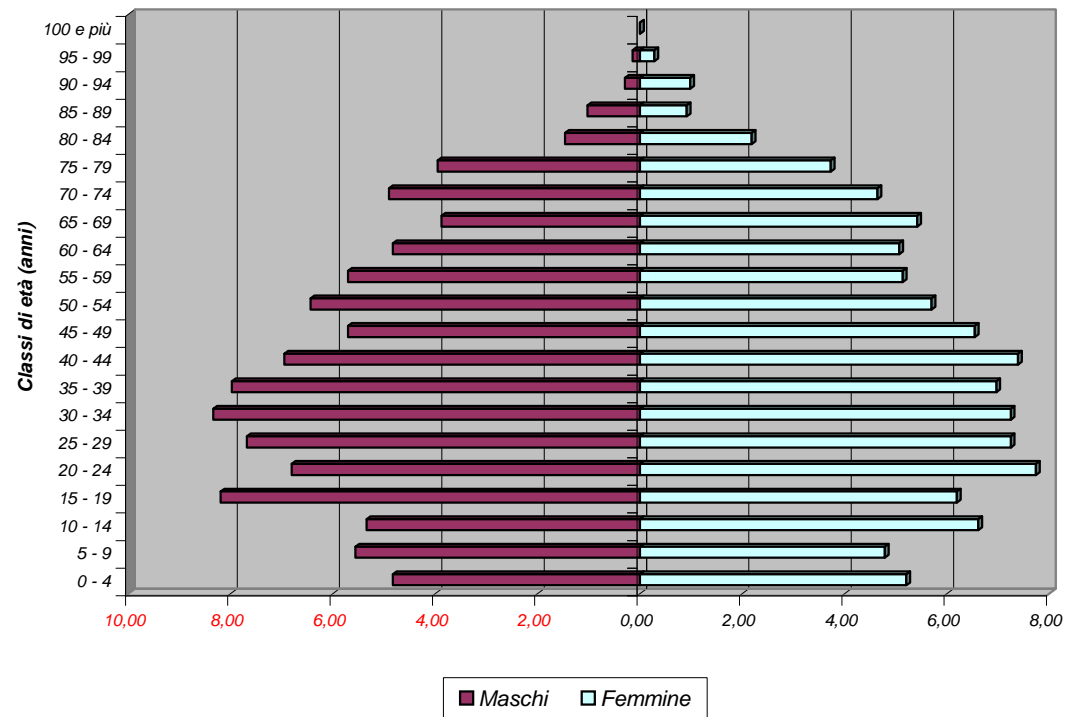

Bilancio demografico e popolazione residente per sesso dei comuni della provincia di Palermo - Anno 2005

Comune: SCIARA		<i>Maschi</i> <i>M</i>	<i>Femmine</i> <i>F</i>	<i>Totale</i> <i>M + F</i>
<i>Popolazione al 1° gennaio</i>		1367	1421	2788
<i>Movimento naturale</i>	<i>Nati vivi</i>	18	16	34
	<i>Morti</i>	8	12	20
	<i>Saldo naturale</i>	10	4	14
<i>Movimento migratorio</i>	<i>Iscritti da altri comuni</i>	24	22	46
	<i>Iscritti dall'estero</i>	7	5	12
	<i>Altri iscritti</i>	3	2	5
	<i>Cancellati da altri comuni</i>	27	23	50
	<i>Cancellati dall'estero</i>	0	0	0
	<i>Altri cancellati</i>	0	0	0
	<i>Totale Iscritti</i>	34	29	63
	<i>Totale cancellati</i>	27	23	50
	<i>Saldo migratorio</i>	7	6	13
<i>Saldo movimento anagrafico</i>		17	10	27
<i>Popolazione al 31 dicembre</i>		1384	1431	2815

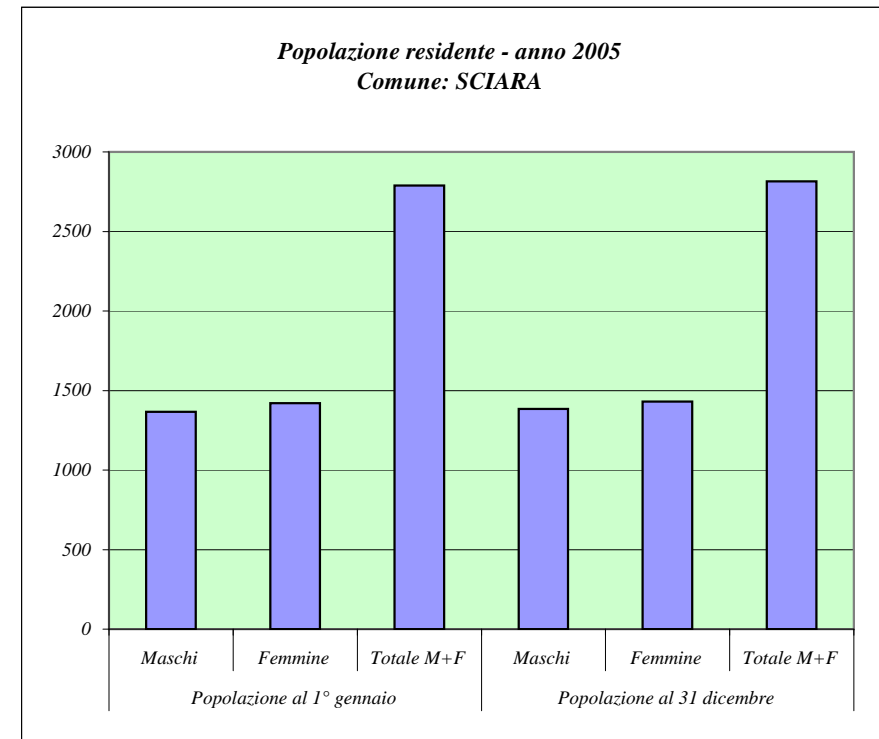

Fonte: ISTAT

Principali indicatori della struttura della popolazione residente
Dati al 1 Gennaio 2005

Comune: SCIARA

Tasso di natalità			Tasso di mortalità		
M	F	M+F	M	F	M+F
13,09	11,22	12,14	5,82	8,42	7,14

Densità demografica (Ab./Kmq)	Tasso di fecondità totale	Rapporto di mascolinità	Tasso di incremento naturale	Tasso di incremento migratorio	Tasso di incremento totale
90,25	3,14	96,20	5,02	4,66	9,68

Indice di vecchiaia			Indice di invecchiamento		
M	F	M+F	M	F	M+F
99,53	109,32	104,66	15,65	18,16	16,93

Indice di ricambio della popolazione attiva			Indice di dipendenza		
M	F	M+F	M	F	M+F
58,93	81,82	69,00	45,74	53,29	49,49

Popolazione residente per classi di età e sesso
Dati al 1 Gennaio 2005

Comune: SCILLATO

Classi di età (anni)	Maschi	Femmine	Totale	
			M + F	perc.
0 - 4	13	6	19	2,83
5 - 9	10	11	21	3,13
10 - 14	16	12	28	4,17
15 - 19	25	14	39	5,81
20 - 24	21	18	39	5,81
25 - 29	23	24	47	7,00
30 - 34	22	17	39	5,81
35 - 39	22	28	50	7,45
40 - 44	29	17	46	6,86
45 - 49	16	22	38	5,66
50 - 54	26	24	50	7,45
55 - 59	22	24	46	6,86
60 - 64	20	17	37	5,51
65 - 69	20	23	43	6,41
70 - 74	16	21	37	5,51
75 - 79	12	23	35	5,22
80 - 84	15	18	33	4,92
85 - 89	6	9	15	2,24
90 - 94	3	4	7	1,04
95 - 99	0	1	1	0,15
100 e più	1	0	1	0,15

Fonte: ISTAT

Distribuzione per sesso e classi di età quinquennali della popolazione
residente (valori percentuali)
Comune: SCILLATO

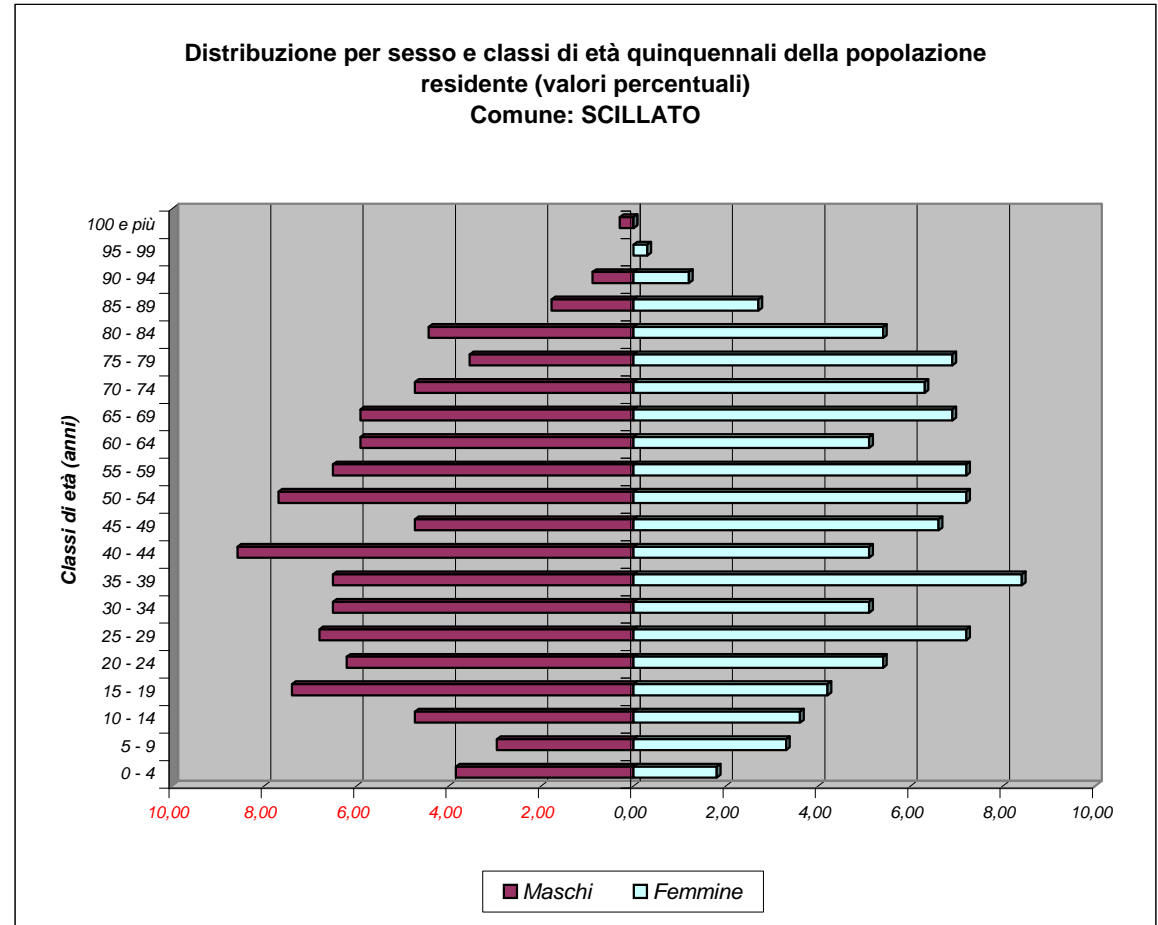

Bilancio demografico e popolazione residente per sesso dei comuni della provincia di Palermo - Anno 2005

Comune: SCILLATO		<i>Maschi</i> <i>M</i>	<i>Femmine</i> <i>F</i>	<i>Totale</i> <i>M + F</i>
<i>Popolazione al 1° gennaio</i>		338	333	671
<i>Movimento naturale</i>	<i>Nati vivi</i>	1	3	4
	<i>Morti</i>	8	2	10
	<i>Saldo naturale</i>	-7	1	-6
<i>Movimento migratorio</i>	<i>Iscritti da altri comuni</i>	7	12	19
	<i>Iscritti dall'estero</i>	0	1	1
	<i>Altri iscritti</i>	0	0	0
	<i>Cancellati da altri comuni</i>	6	7	13
	<i>Cancellati dall'estero</i>	0	0	0
	<i>Altri cancellati</i>	0	0	0
	<i>Totale Iscritti</i>	7	13	20
	<i>Totale cancellati</i>	6	7	13
	<i>Saldo migratorio</i>	1	6	7
	<i>Saldo movimento anagrafico</i>	-6	7	1
<i>Popolazione al 31 dicembre</i>		332	340	672

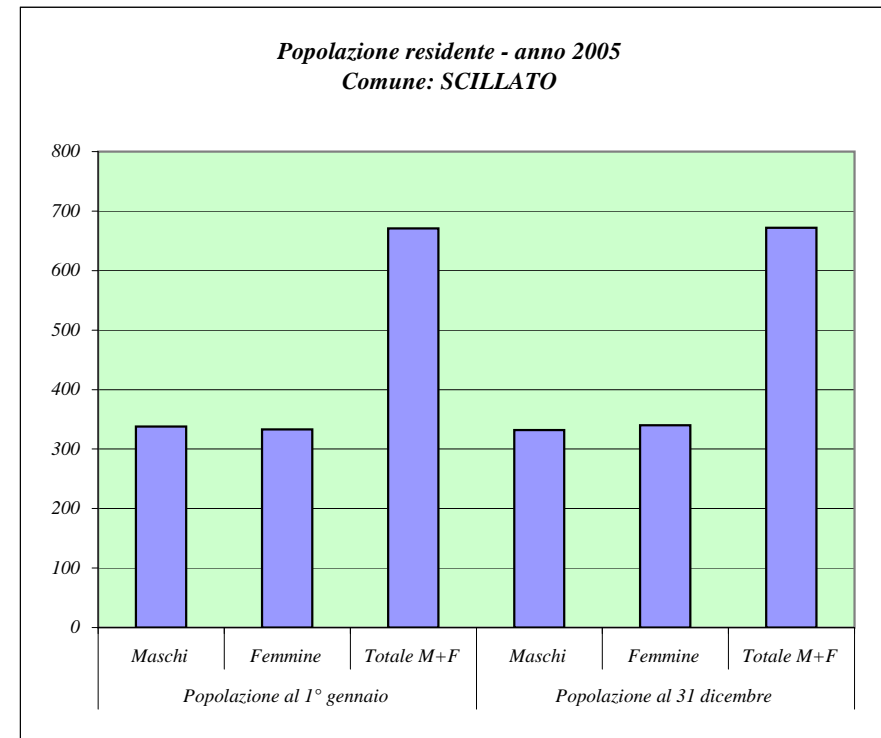

Fonte: ISTAT

Principali indicatori della struttura della popolazione residente
Dati al 1 Gennaio 2005

Comune: SCILLATO

Tasso di natalità			Tasso di mortalità		
M	F	M+F	M	F	M+F
2,99	8,92	5,96	23,88	5,94	14,89

Densità demografica (Ab./Kmq)	Tasso di fecondità totale	Rapporto di mascolinità	Tasso di incremento naturale	Tasso di incremento migratorio	Tasso di incremento totale
21,75	3,57	101,50	-8,94	10,43	1,49

Indice di vecchiaia			Indice di invecchiamento		
M	F	M+F	M	F	M+F
187,18	341,38	252,94	21,60	29,73	25,63

Indice di ricambio della popolazione attiva			Indice di dipendenza		
M	F	M+F	M	F	M+F
80,00	121,43	94,87	49,56	62,44	55,68

Popolazione residente per classi di età e sesso
Dati al 1 Gennaio 2005

Comune: SCLAFANI BAGNI

Classi di età (anni)	Maschi	Femmine	Totale	
			M + F	perc.
0 - 4	7	3	10	2,04
5 - 9	2	8	10	2,04
10 - 14	17	14	31	6,33
15 - 19	11	6	17	3,47
20 - 24	16	11	27	5,51
25 - 29	13	16	29	5,92
30 - 34	20	12	32	6,53
35 - 39	15	21	36	7,35
40 - 44	16	15	31	6,33
45 - 49	20	11	31	6,33
50 - 54	11	15	26	5,31
55 - 59	13	13	26	5,31
60 - 64	11	19	30	6,12
65 - 69	25	25	50	10,20
70 - 74	10	21	31	6,33
75 - 79	17	15	32	6,53
80 - 84	14	13	27	5,51
85 - 89	1	5	6	1,22
90 - 94	4	3	7	1,43
95 - 99	0	1	1	0,20
100 e più	0	0	0	0,00

Fonte: ISTAT

Distribuzione per sesso e classi di età quinquennali della popolazione residente (valori percentuali)
Comune: SCLAFANI BAGNI

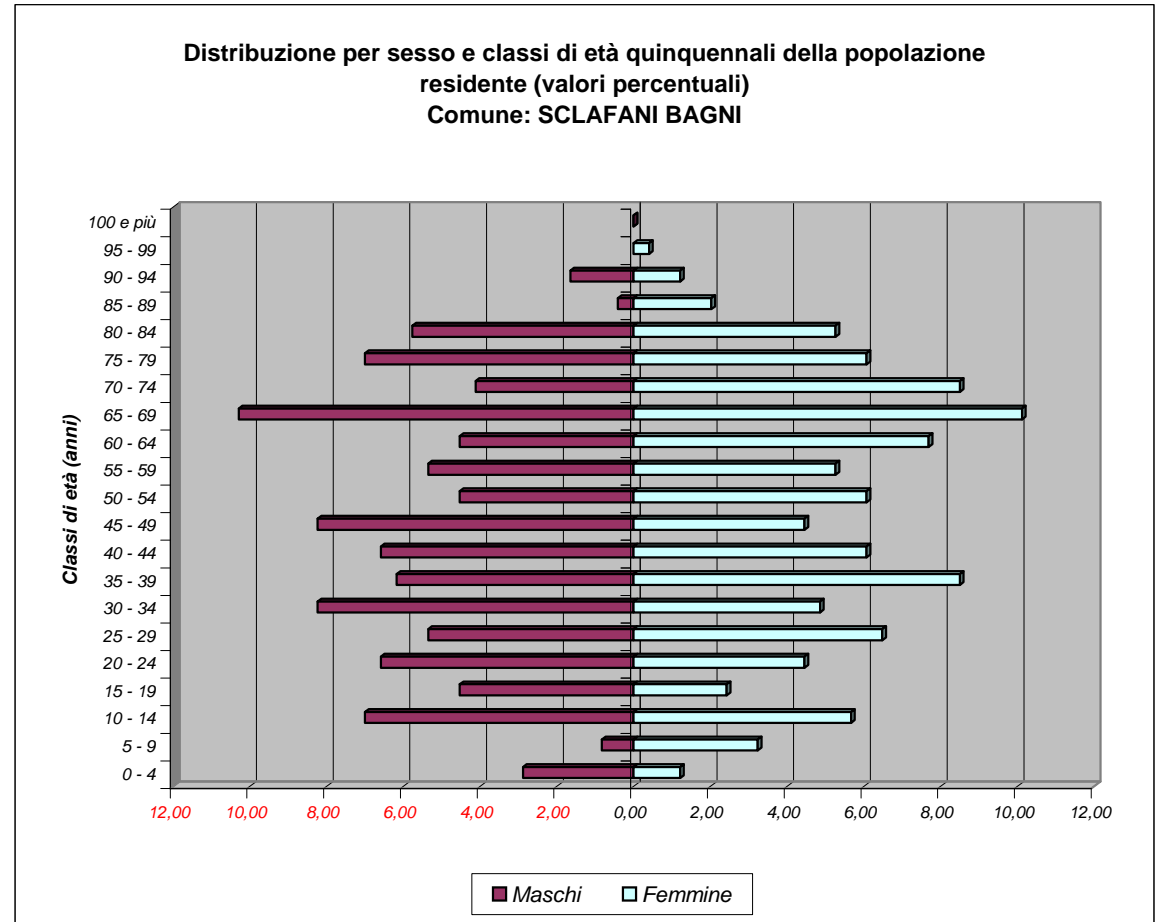

Bilancio demografico e popolazione residente per sesso dei comuni della provincia di Palermo - Anno 2005

Comune: SCLAFANI BAGNI		<i>Maschi</i> <i>M</i>	<i>Femmine</i> <i>F</i>	<i>Totale</i> <i>M + F</i>
<i>Popolazione al 1° gennaio</i>		243	247	490
<i>Movimento naturale</i>	<i>Nati vivi</i>	3	3	6
	<i>Morti</i>	3	3	6
	<i>Saldo naturale</i>	0	0	0
<i>Movimento migratorio</i>	<i>Iscritti da altri comuni</i>	4	5	9
	<i>Iscritti dall'estero</i>	1	0	1
	<i>Altri iscritti</i>	0	0	0
	<i>Cancellati da altri comuni</i>	1	3	4
	<i>Cancellati dall'estero</i>	0	0	0
	<i>Altri cancellati</i>	0	0	0
	<i>Totale Iscritti</i>	5	5	10
	<i>Totale cancellati</i>	1	3	4
	<i>Saldo migratorio</i>	4	2	6
<i>Saldo movimento anagrafico</i>		4	2	6
<i>Popolazione al 31 dicembre</i>		247	249	496

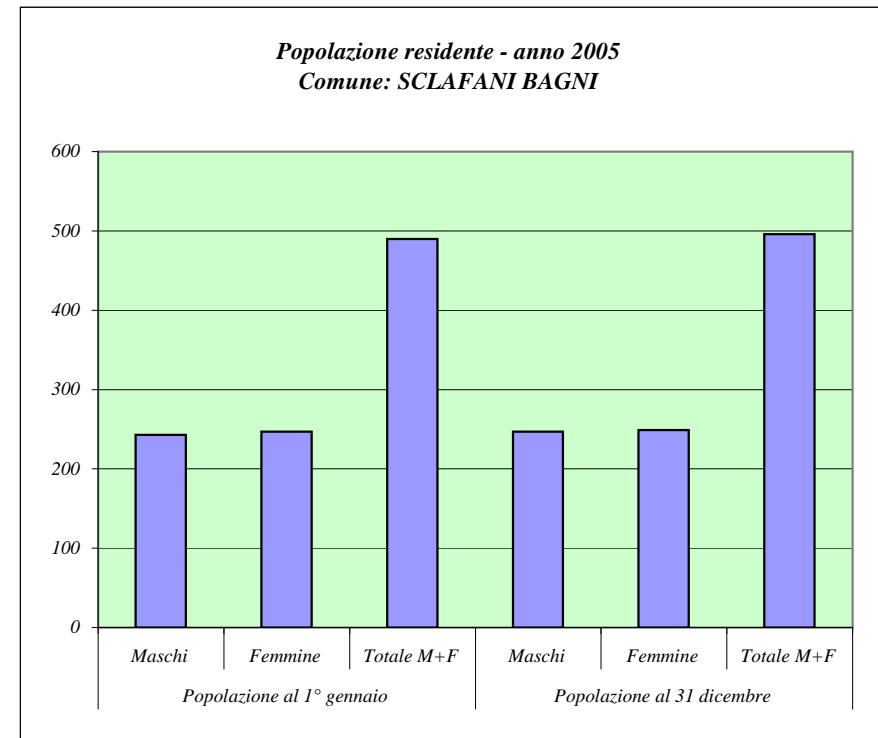

Fonte: ISTAT

Principali indicatori della struttura della popolazione residente
Dati al 1 Gennaio 2005

Comune: SCLAFANI BAGNI

Tasso di natalità			Tasso di mortalità		
M	F	M+F	M	F	M+F
12,24	12,10	12,17	12,24	12,10	12,17
Densità demografica (Ab./Kmq)	Tasso di fecondità totale	Rapporto di mascolinità	Tasso di incremento naturale	Tasso di incremento migratorio	Tasso di incremento totale
3,67	3,26	98,38	0,00	12,24	12,24
Indice di vecchiaia			Indice di invecchiamento		
M	F	M+F	M	F	M+F
273,08	332,00	301,96	29,22	33,60	31,43
Indice di ricambio della popolazione attiva			Indice di dipendenza		
M	F	M+F	M	F	M+F
100,00	316,67	176,47	66,44	77,70	71,93

Popolazione residente per classi di età e sesso
Dati al 1 Gennaio 2005

Comune: TERMINI IMERESE

Classi di età (anni)	Maschi	Femmine	Totale	
			M + F	perc.
0 - 4	662	658	1320	4,92
5 - 9	717	674	1391	5,19
10 - 14	828	792	1620	6,04
15 - 19	912	823	1735	6,47
20 - 24	912	909	1821	6,79
25 - 29	1023	975	1998	7,45
30 - 34	952	995	1947	7,26
35 - 39	937	1006	1943	7,24
40 - 44	981	1037	2018	7,52
45 - 49	882	912	1794	6,69
50 - 54	810	829	1639	6,11
55 - 59	800	830	1630	6,08
60 - 64	635	697	1332	4,97
65 - 69	642	704	1346	5,02
70 - 74	587	671	1258	4,69
75 - 79	425	525	950	3,54
80 - 84	258	419	677	2,52
85 - 89	67	161	228	0,85
90 - 94	47	95	142	0,53
95 - 99	7	31	38	0,14
100 e più	0	0	0	0,00

Fonte: ISTAT

Distribuzione per sesso e classi di età quinquennali della popolazione residente (valori percentuali)
Comune: TERMINI IMERESE

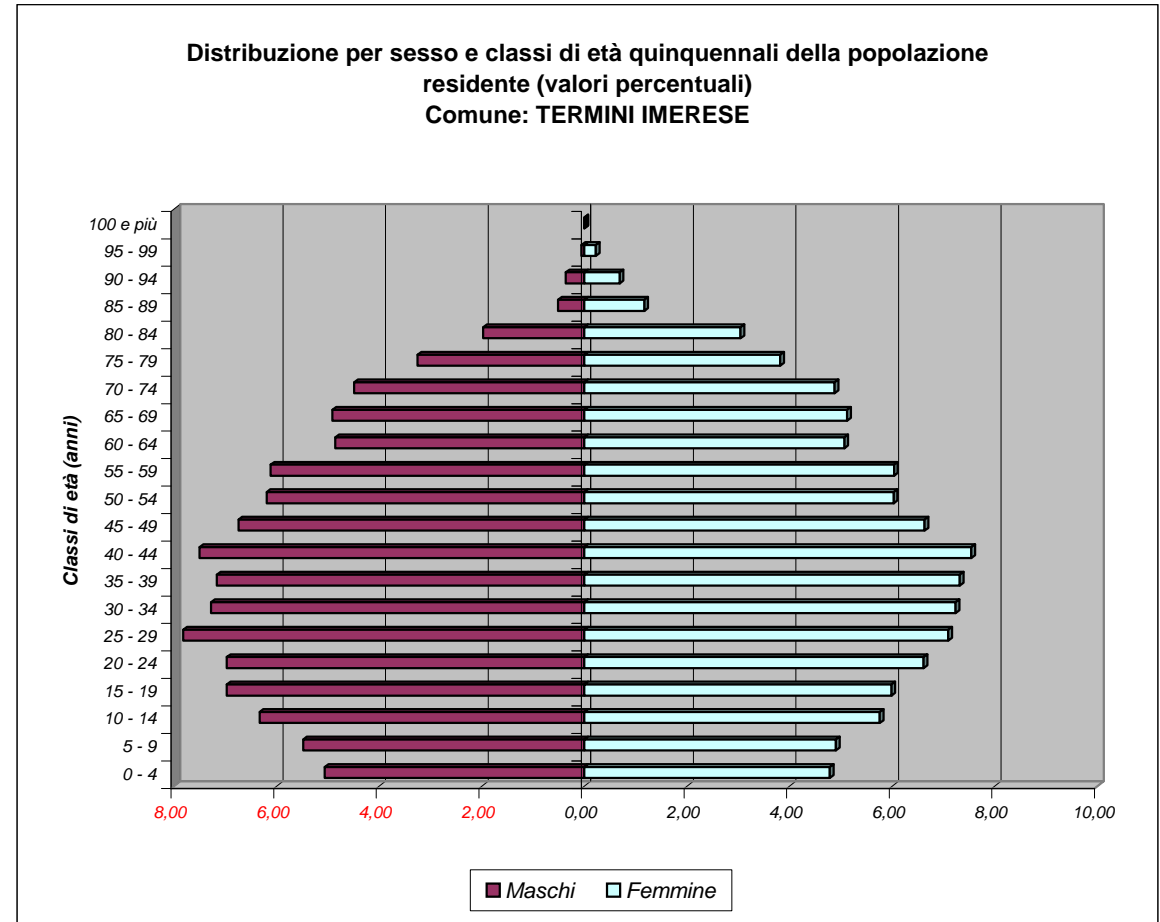

Bilancio demografico e popolazione residente per sesso dei comuni della provincia di Palermo - Anno 2004

Comune: TERMINI IMERESE		Maschi M	Femmine F	Totale M + F
Popolazione al 1° gennaio		13076	13684	26760
Movimento naturale	Nati vivi	140	143	283
	Morti	120	111	231
	Saldo naturale	20	32	52
Movimento migratorio	Iscritti da altri comuni	201	229	430
	Iscritti dall'estero	24	22	46
	Altri iscritti	1	0	1
	Cancellati da altri comuni	211	207	418
	Cancellati dall'estero	27	17	44
	Altri cancellati	0	0	0
	Totale Iscritti	226	251	477
	Totale cancellati	238	224	462
	Saldo migratorio	-12	27	15
Saldo movimento anagrafico		8	59	67
Popolazione al 31 dicembre		13084	13743	26827

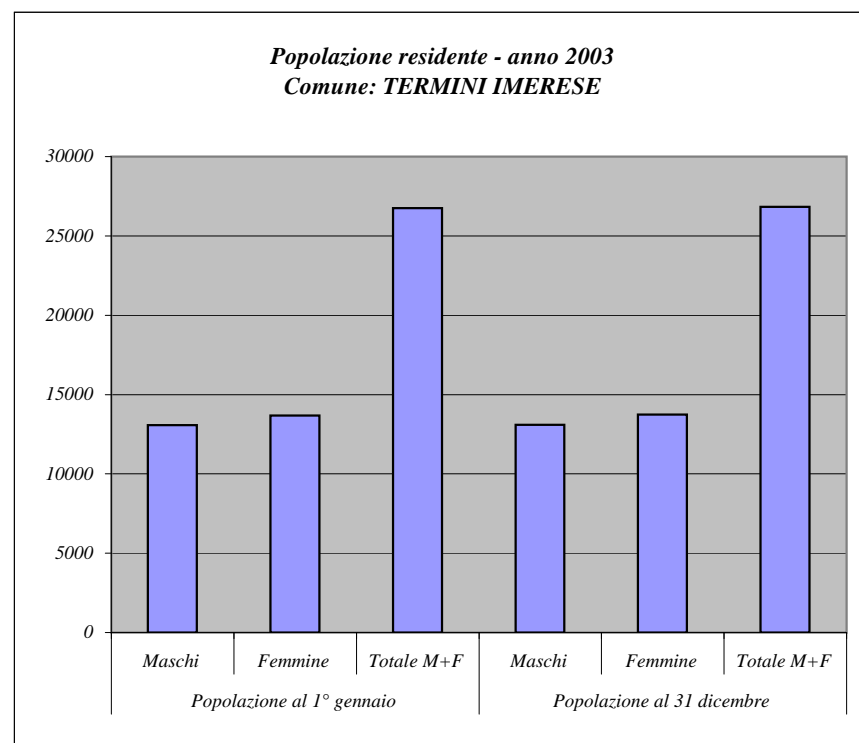

Fonte: ISTAT

Principali indicatori della struttura della popolazione residente

Dati al 1 Gennaio 2005

Comune: TERMINI IMERESE

Tasso di natalità			Tasso di mortalità		
M	F	M+F	M	F	M+F
10,70	10,43	10,56	9,17	8,09	8,62

Densità demografica (Ab./Kmq)	Tasso di fecondità totale	Rapporto di mascolinità	Tasso di incremento naturale	Tasso di incremento migratorio	Tasso di incremento totale
345,80	4,10	95,20	1,94	0,56	2,50

Indice di vecchiaia			Indice di invecchiamento		
M	F	M+F	M	F	M+F
92,12	122,69	107,11	15,54	18,96	17,29

Indice di ricambio della popolazione attiva			Indice di dipendenza		
M	F	M+F	M	F	M+F
69,63	84,69	76,77	47,94	52,48	50,23

Popolazione residente per classi di età e sesso
Dati al 1 Gennaio 2005

Comune: TERRASINI

Classi di età (anni)	Maschi	Femmine	Totale	
			M + F	perc.
0 - 4	346	299	645	5,96
5 - 9	322	328	650	6,01
10 - 14	323	341	664	6,14
15 - 19	335	334	669	6,18
20 - 24	395	371	766	7,08
25 - 29	431	427	858	7,93
30 - 34	444	420	864	7,99
35 - 39	406	393	799	7,39
40 - 44	339	384	723	6,68
45 - 49	324	345	669	6,18
50 - 54	333	328	661	6,11
55 - 59	325	296	621	5,74
60 - 64	242	315	557	5,15
65 - 69	262	261	523	4,83
70 - 74	188	227	415	3,84
75 - 79	165	186	351	3,24
80 - 84	87	131	218	2,02
85 - 89	38	60	98	0,91
90 - 94	25	31	56	0,52
95 - 99	3	7	10	0,09
100 e più	0	0	0	0,00

Fonte: ISTAT

Distribuzione per sesso e classi di età quinquennali della popolazione residente (valori percentuali)
Comune: TERRASINI

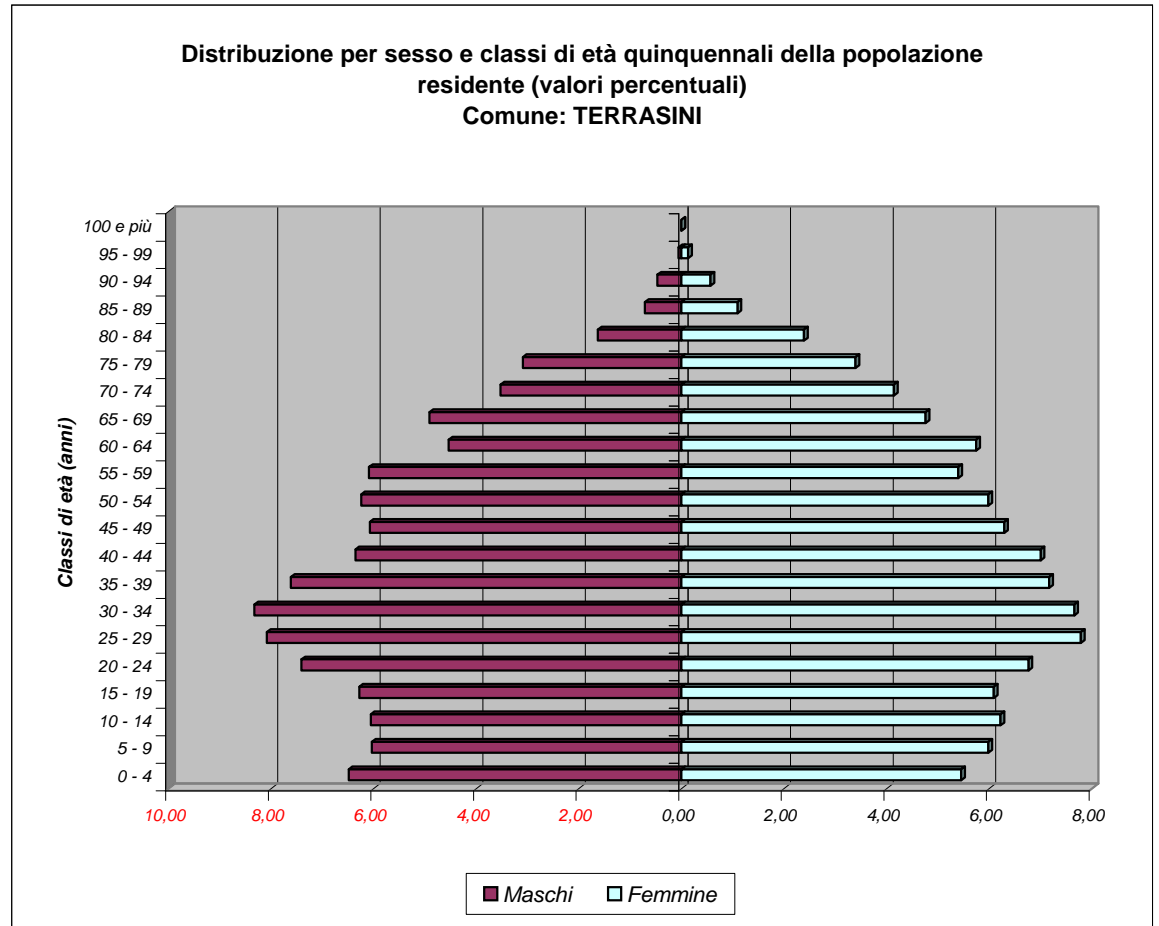

Bilancio demografico e popolazione residente per sesso dei comuni della provincia di Palermo - Anno 2005

Comune: TERRASINI		Maschi M	Femmine F	Totale M + F
Popolazione al 1° gennaio		5333	5484	10817
Movimento naturale	Nati vivi	72	77	149
	Morti	42	45	87
	Saldo naturale	30	32	62
Movimento migratorio	Iscritti da altri comuni	175	177	352
	Iscritti dall'estero	13	20	33
	Altri iscritti	0	0	0
	Cancellati da altri comuni	131	116	247
	Cancellati dall'estero	23	26	49
	Altri cancellati	0	0	0
	Totale Iscritti	188	197	385
	Totale cancellati	154	142	296
	Saldo migratorio	34	55	89
Saldo movimento anagrafico		64	87	151
Popolazione al 31 dicembre		5397	5571	10968

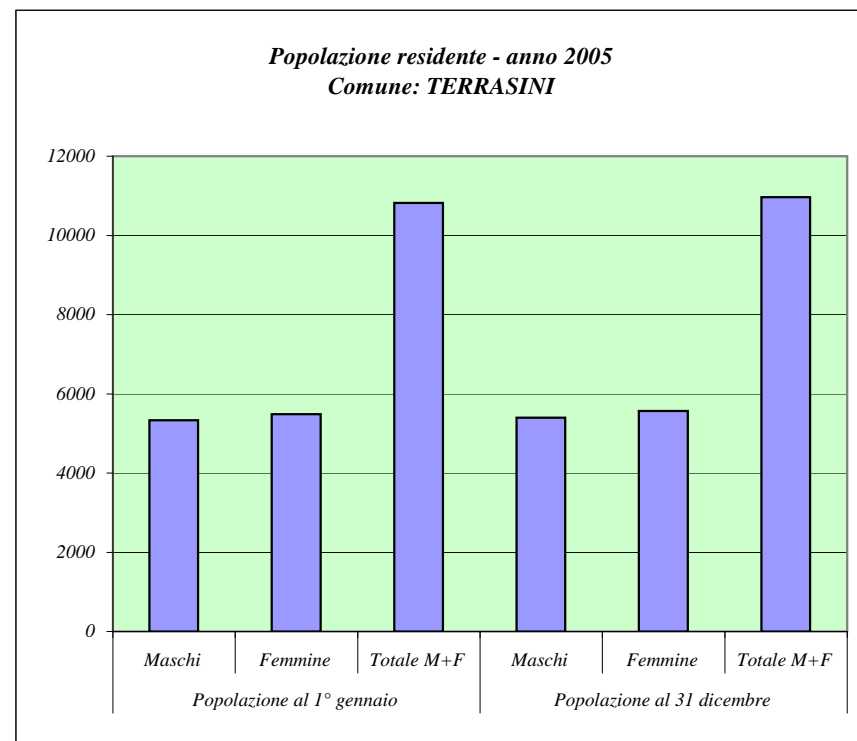

Fonte: ISTAT

Principali indicatori della struttura della popolazione residente

Dati al 1 Gennaio 2005

Comune: TERRASINI

Tasso di natalità			Tasso di mortalità		
M	F	M+F	M	F	M+F
13,42	13,93	13,68	7,83	8,14	7,99

Densità demografica (Ab./Kmq)	Tasso di fecondità totale	Rapporto di mascolinità	Tasso di incremento naturale	Tasso di incremento migratorio	Tasso di incremento totale
564,20	4,71	97,25	5,73	8,23	13,96

Indice di vecchiaia			Indice di invecchiamento		
M	F	M+F	M	F	M+F
77,50	93,29	85,30	14,40	16,47	15,45

Indice di ricambio della popolazione attiva			Indice di dipendenza		
M	F	M+F	M	F	M+F
72,24	94,31	83,26	49,22	51,79	50,51

Popolazione residente per classi di età e sesso
Dati al 1 Gennaio 2005

Comune: TORRETTA

Classi di età (anni)	Maschi	Femmine	Totale	
			M + F	perc.
0 - 4	105	143	248	6,54
5 - 9	127	127	254	6,70
10 - 14	109	126	235	6,20
15 - 19	156	133	289	7,62
20 - 24	138	122	260	6,86
25 - 29	136	135	271	7,15
30 - 34	144	166	310	8,18
35 - 39	170	168	338	8,92
40 - 44	147	119	266	7,02
45 - 49	121	104	225	5,94
50 - 54	99	109	208	5,49
55 - 59	93	110	203	5,35
60 - 64	81	75	156	4,12
65 - 69	77	83	160	4,22
70 - 74	59	80	139	3,67
75 - 79	46	56	102	2,69
80 - 84	30	46	76	2,00
85 - 89	14	21	35	0,92
90 - 94	3	9	12	0,32
95 - 99	1	3	4	0,11
100 e più	0	0	0	0,00

Fonte: ISTAT

Distribuzione per sesso e classi di età quinquennali della popolazione residente (valori percentuali)
Comune: TORRETTA

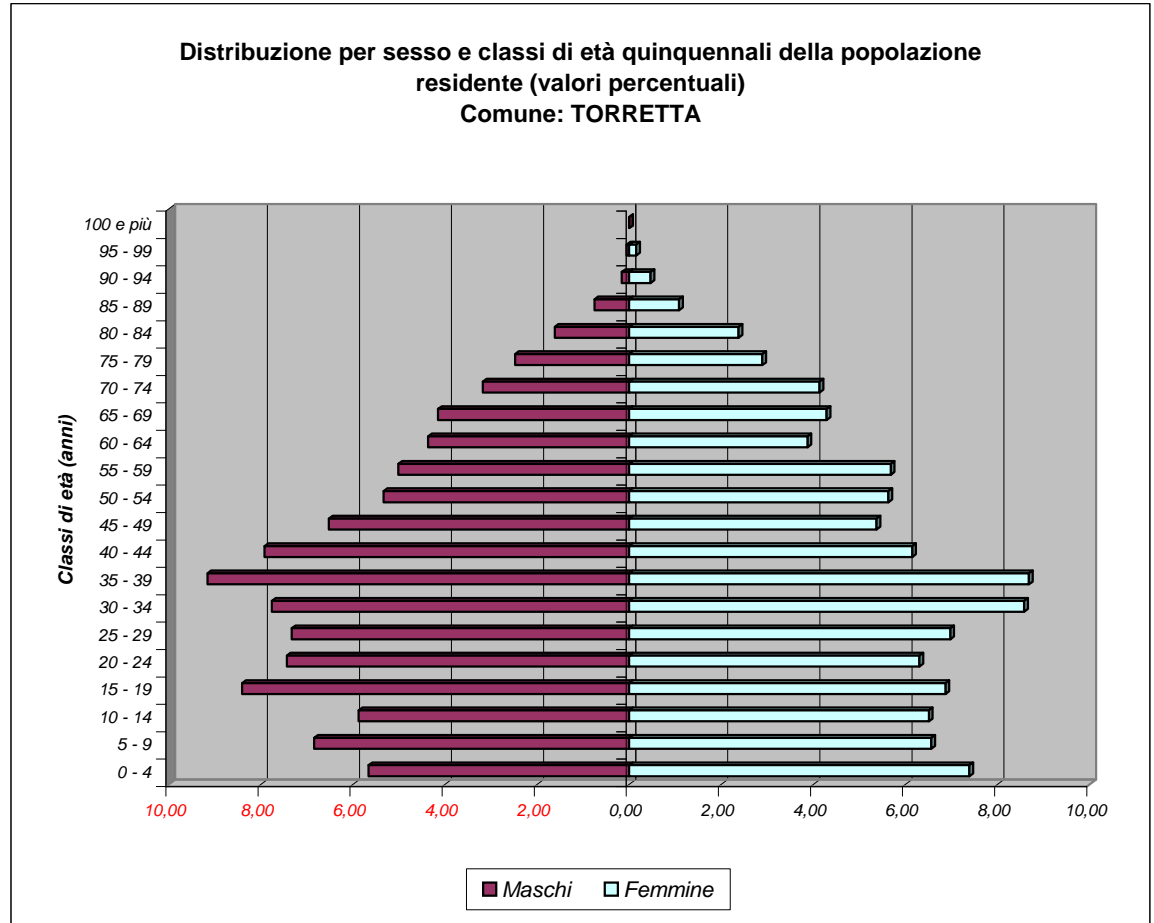

Bilancio demografico e popolazione residente per sesso dei comuni della provincia di Palermo - Anno 2005

Comune: TORRETTA		Maschi M	Femmine F	Totale M + F
Popolazione al 1° gennaio		1856	1935	3791
Movimento naturale	Nati vivi	17	24	41
	Morti	15	18	33
	Saldo naturale	2	6	8
Movimento migratorio	Iscritti da altri comuni	94	99	193
	Iscritti dall'estero	8	5	13
	Altri iscritti	0	0	0
	Cancellati da altri comuni	69	59	128
	Cancellati dall'estero	4	6	10
	Altri cancellati	1	0	1
	Totale Iscritti	102	104	206
	Totale cancellati	74	65	139
	Saldo migratorio	28	39	67
Saldo movimento anagrafico		30	45	75
Popolazione al 31 dicembre		1886	1980	3866

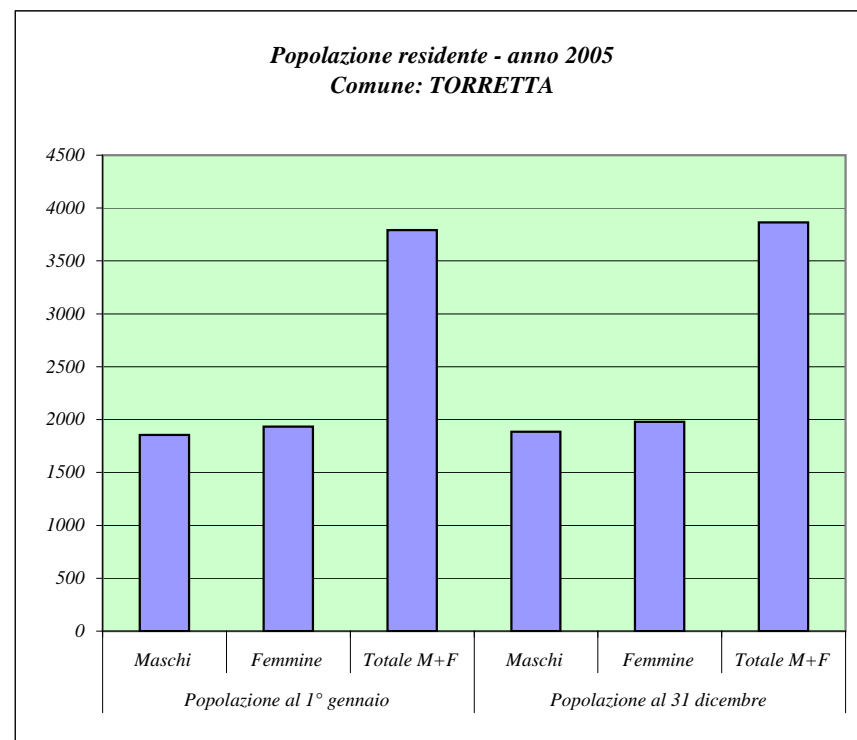

Fonte: ISTAT

Principali indicatori della struttura della popolazione residente

Dati al 1 Gennaio 2005

Comune: TORRETTA

Tasso di natalità			Tasso di mortalità		
M	F	M+F	M	F	M+F
9,09	12,26	10,71	8,02	9,20	8,62

Densità demografica (Ab./Kmq)	Tasso di fecondità totale	Rapporto di mascolinità	Tasso di incremento naturale	Tasso di incremento migratorio	Tasso di incremento totale
152,14	5,60	95,92	2,11	17,67	19,78

Indice di vecchiaia			Indice di invecchiamento		
M	F	M+F	M	F	M+F
67,45	75,25	71,64	12,39	15,40	13,93

Indice di ricambio della popolazione attiva			Indice di dipendenza		
M	F	M+F	M	F	M+F
51,92	56,39	53,98	44,44	55,92	50,08

Popolazione residente per classi di età e sesso
Dati al 1 Gennaio 2005

Comune: TRABIA

Classi di età (anni)	Maschi	Femmine	Totale	
			M + F	perc.
0 - 4	273	237	510	5,75
5 - 9	273	249	522	5,89
10 - 14	276	290	566	6,38
15 - 19	300	279	579	6,53
20 - 24	266	280	546	6,16
25 - 29	323	341	664	7,49
30 - 34	351	341	692	7,81
35 - 39	340	355	695	7,84
40 - 44	317	299	616	6,95
45 - 49	242	263	505	5,70
50 - 54	266	279	545	6,15
55 - 59	245	253	498	5,62
60 - 64	211	198	409	4,61
65 - 69	219	243	462	5,21
70 - 74	201	192	393	4,43
75 - 79	131	177	308	3,47
80 - 84	92	128	220	2,48
85 - 89	33	50	83	0,94
90 - 94	16	30	46	0,52
95 - 99	1	4	5	0,06
100 e più	1	0	1	0,01

Fonte: ISTAT

Distribuzione per sesso e classi di età quinquennali della popolazione residente (valori percentuali)
Comune: TRABIA

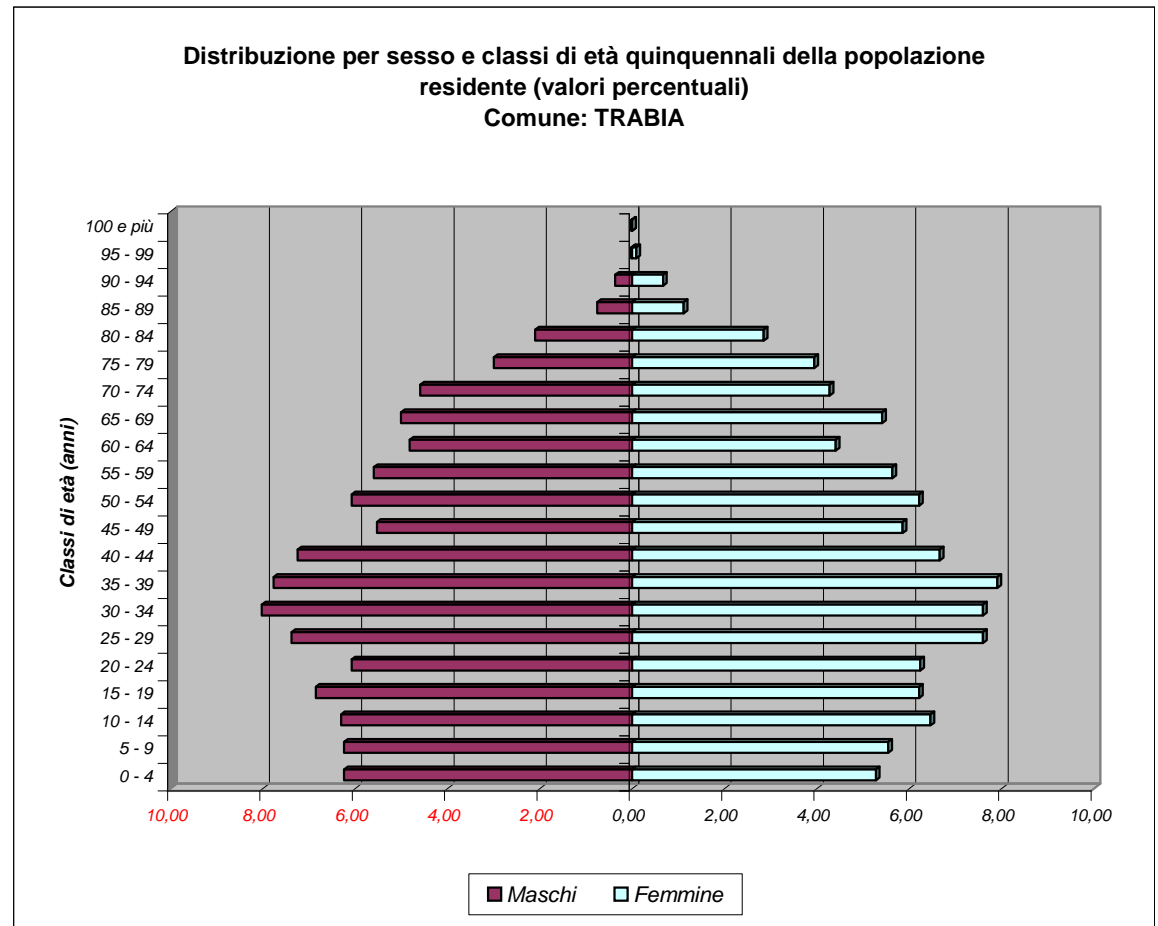

Bilancio demografico e popolazione residente per sesso dei comuni della provincia di Palermo - Anno 2005

Comune: TRABIA		Maschi M	Femmine F	Totale M + F
Popolazione al 1° gennaio		4377	4488	8865
Movimento naturale	Nati vivi	55	47	102
	Morti	38	31	69
	Saldo naturale	17	16	33
Movimento migratorio	Iscritti da altri comuni	148	149	297
	Iscritti dall'estero	7	5	12
	Altri iscritti	4	3	7
	Cancellati da altri comuni	89	94	183
	Cancellati dall'estero	4	4	8
	Altri cancellati	0	0	0
	Totale Iscritti	159	157	316
	Totale cancellati	93	98	191
	Saldo migratorio	66	59	125
Saldo movimento anagrafico		83	75	158
Popolazione al 31 dicembre		4460	4563	9023

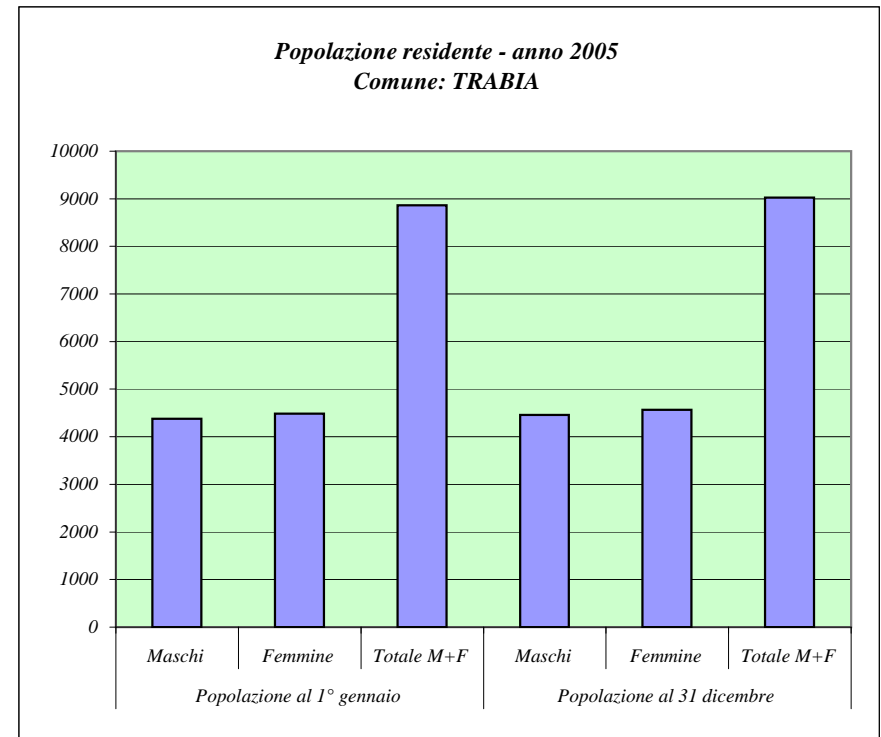

Fonte: ISTAT

Principali indicatori della struttura della popolazione residente

Dati al 1 Gennaio 2005

Comune: TRABIA

Tasso di natalità			Tasso di mortalità		
M	F	M+F	M	F	M+F
12,45	10,39	11,40	8,60	6,85	7,71

Densità demografica (Ab./Kmq)	Tasso di fecondità totale	Rapporto di mascolinità	Tasso di incremento naturale	Tasso di incremento migratorio	Tasso di incremento totale
441,01	5,70	97,53	3,72	14,10	17,82

Indice di vecchiaia			Indice di invecchiamento		
M	F	M+F	M	F	M+F
84,43	106,19	94,99	15,86	18,36	17,12

Indice di ricambio della popolazione attiva			Indice di dipendenza		
M	F	M+F	M	F	M+F
70,33	70,97	70,64	52,99	55,40	54,20

Popolazione residente per classi di età e sesso
Dati al 1 Gennaio 2005

Comune: TRAPPETO

Classi di età (anni)	Maschi	Femmine	Totale	
			M + F	perc.
0 - 4	76	55	131	4,46
5 - 9	71	74	145	4,94
10 - 14	81	55	136	4,63
15 - 19	74	75	149	5,07
20 - 24	89	92	181	6,16
25 - 29	102	99	201	6,85
30 - 34	117	105	222	7,56
35 - 39	109	106	215	7,32
40 - 44	101	91	192	6,54
45 - 49	80	87	167	5,69
50 - 54	69	87	156	5,31
55 - 59	87	121	208	7,08
60 - 64	100	117	217	7,39
65 - 69	93	95	188	6,40
70 - 74	83	88	171	5,82
75 - 79	58	66	124	4,22
80 - 84	37	47	84	2,86
85 - 89	9	17	26	0,89
90 - 94	12	8	20	0,68
95 - 99	1	1	2	0,07
100 e più	1	0	1	0,03

Fonte: ISTAT

Distribuzione per sesso e classi di età quinquennali della popolazione residente (valori percentuali)
Comune: TRAPPETO

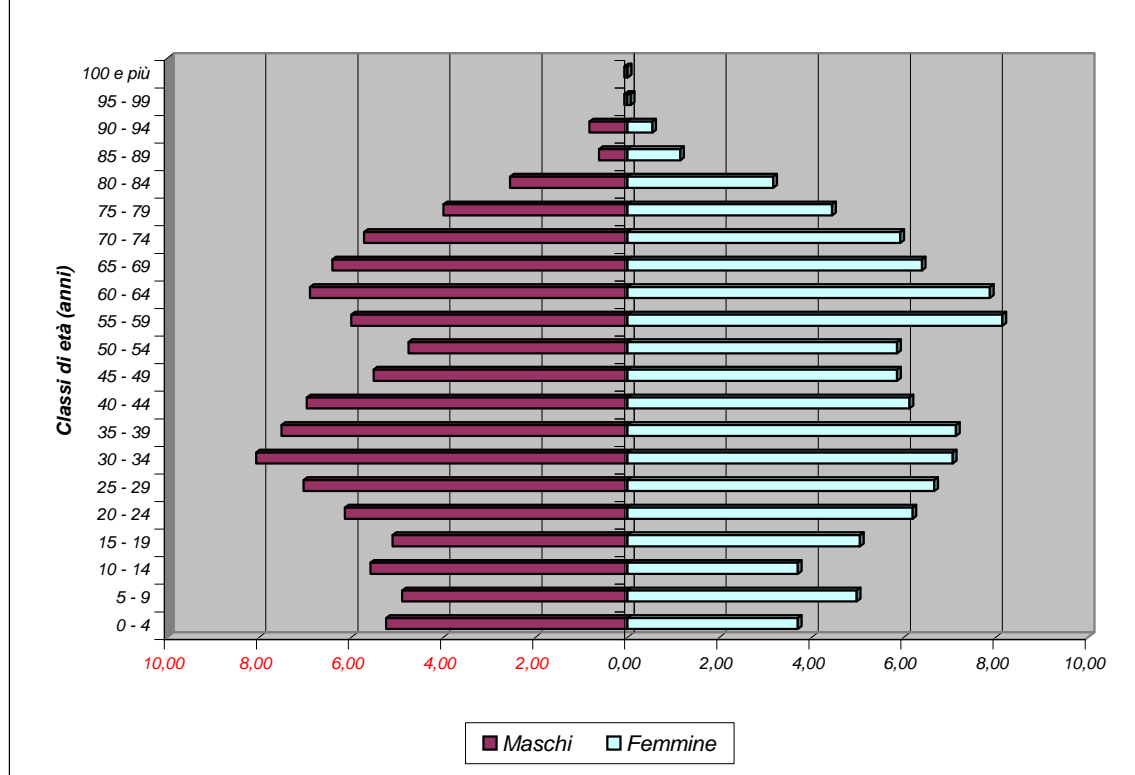

Bilancio demografico e popolazione residente per sesso dei comuni della provincia di Palermo - Anno 2005

Comune: TRAPPETO		<i>Maschi</i> <i>M</i>	<i>Femmine</i> <i>F</i>	<i>Totale</i> <i>M + F</i>
<i>Popolazione al 1° gennaio</i>		1450	1486	2936
<i>Movimento naturale</i>	<i>Nati vivi</i>	10	12	22
	<i>Morti</i>	15	17	32
	<i>Saldo naturale</i>	-5	-5	-10
<i>Movimento migratorio</i>	<i>Iscritti da altri comuni</i>	39	57	96
	<i>Iscritti dall'estero</i>	17	18	35
	<i>Altri iscritti</i>	1	2	3
	<i>Cancellati da altri comuni</i>	43	47	90
	<i>Cancellati dall'estero</i>	15	8	23
	<i>Altri cancellati</i>	4	0	4
	<i>Totale Iscritti</i>	57	77	134
	<i>Totale cancellati</i>	62	55	117
	<i>Saldo migratorio</i>	-5	22	17
<i>Saldo movimento anagrafico</i>		-10	17	7
<i>Popolazione al 31 dicembre</i>		1440	1503	2943

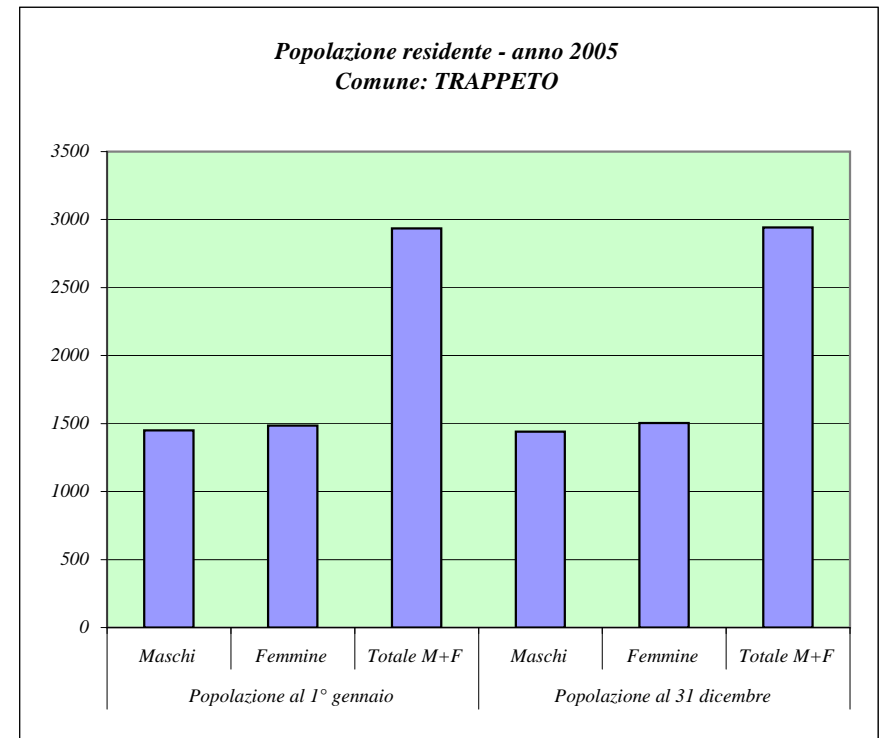

Fonte: ISTAT

Principali indicatori della struttura della popolazione residente

Dati al 1 Gennaio 2005

Comune: TRAPPETO

Tasso di natalità			Tasso di mortalità		
M	F	M+F	M	F	M+F
6,92	8,03	7,48	10,38	11,38	10,89

Densità demografica (Ab./Kmq)	Tasso di fecondità totale	Rapporto di mascolinità	Tasso di incremento naturale	Tasso di incremento migratorio	Tasso di incremento totale
704,07	4,12	97,58	-3,41	5,79	2,38

Indice di vecchiaia			Indice di invecchiamento		
M	F	M+F	M	F	M+F
128,95	175,00	149,51	20,28	21,67	20,98

Indice di ricambio della popolazione attiva			Indice di dipendenza		
M	F	M+F	M	F	M+F
135,14	156,00	145,64	56,25	51,63	53,88

Popolazione residente per classi di età e sesso
Dati al 1 Gennaio 2005

Comune: USTICA

Classi di età (anni)	Maschi	Femmine	Totale	
			M + F	perc.
0 - 4	21	26	47	3,59
5 - 9	33	31	64	4,89
10 - 14	28	33	61	4,66
15 - 19	35	27	62	4,73
20 - 24	37	32	69	5,27
25 - 29	60	51	111	8,47
30 - 34	46	45	91	6,95
35 - 39	52	44	96	7,33
40 - 44	42	45	87	6,64
45 - 49	60	49	109	8,32
50 - 54	40	33	73	5,57
55 - 59	38	38	76	5,80
60 - 64	41	46	87	6,64
65 - 69	44	38	82	6,26
70 - 74	30	38	68	5,19
75 - 79	25	38	63	4,81
80 - 84	14	27	41	3,13
85 - 89	5	12	17	1,30
90 - 94	3	2	5	0,38
95 - 99	0	1	1	0,08
100 e più	0	0	0	0,00

Fonte: ISTAT

Distribuzione per sesso e classi di età quinquennali della popolazione residente (valori percentuali)
Comune: USTICA

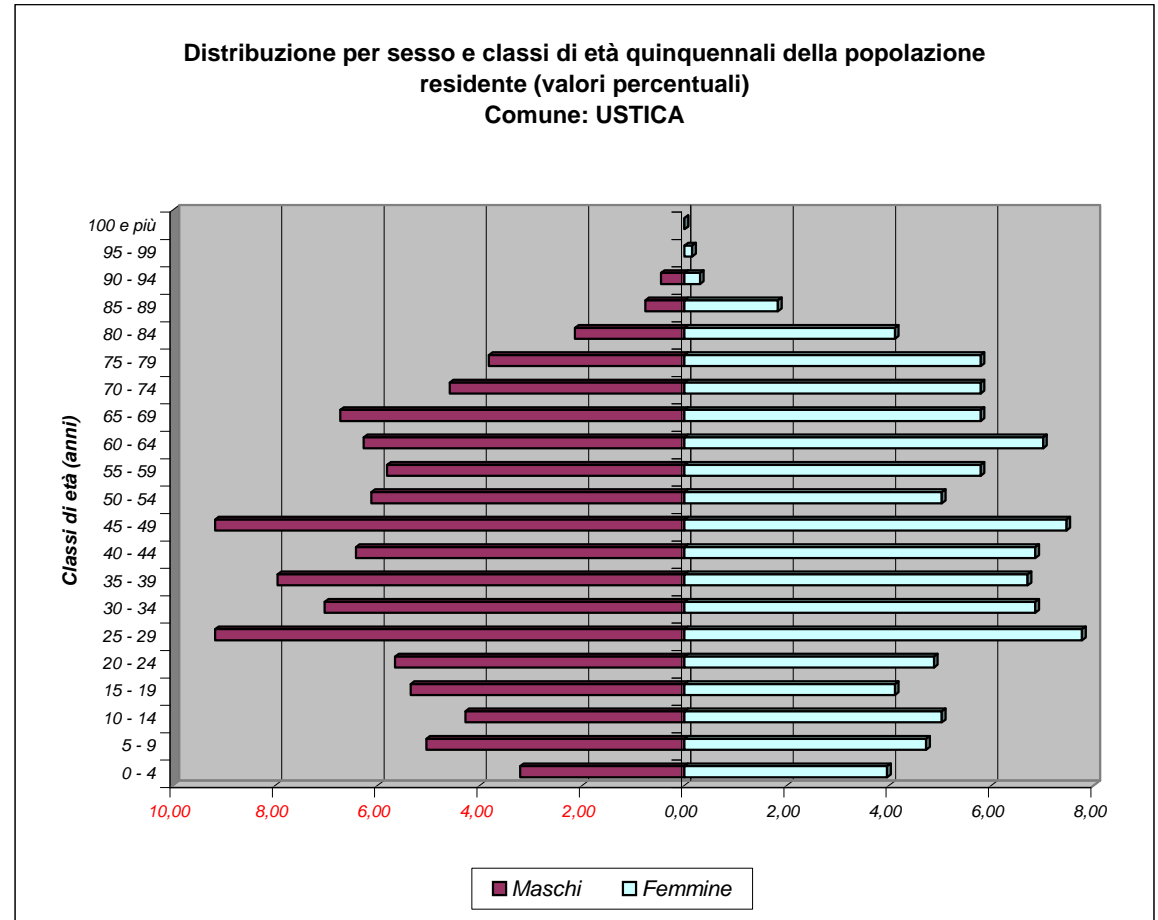

Bilancio demografico e popolazione residente per sesso dei comuni della provincia di Palermo - Anno 2005

Comune: USTICA		Maschi	Femmine	Totale M + F
Popolazione al 1° gennaio		654	656	1310
Movimento naturale	Nati vivi	5	6	11
	Morti	6	7	13
	Saldo naturale	-1	-1	-2
Movimento migratorio	Iscritti da altri comuni	7	3	10
	Iscritti dall'estero	0	0	0
	Altri iscritti	0	0	0
	Cancellati da altri comuni	6	7	13
	Cancellati dall'estero	1	0	1
	Altri cancellati	0	0	0
	Totale Iscritti	7	3	10
	Totale cancellati	7	7	14
	Saldo migratorio	0	-4	-4
Saldo movimento anagrafico		-1	-5	-6
Popolazione al 31 dicembre		653	651	1304

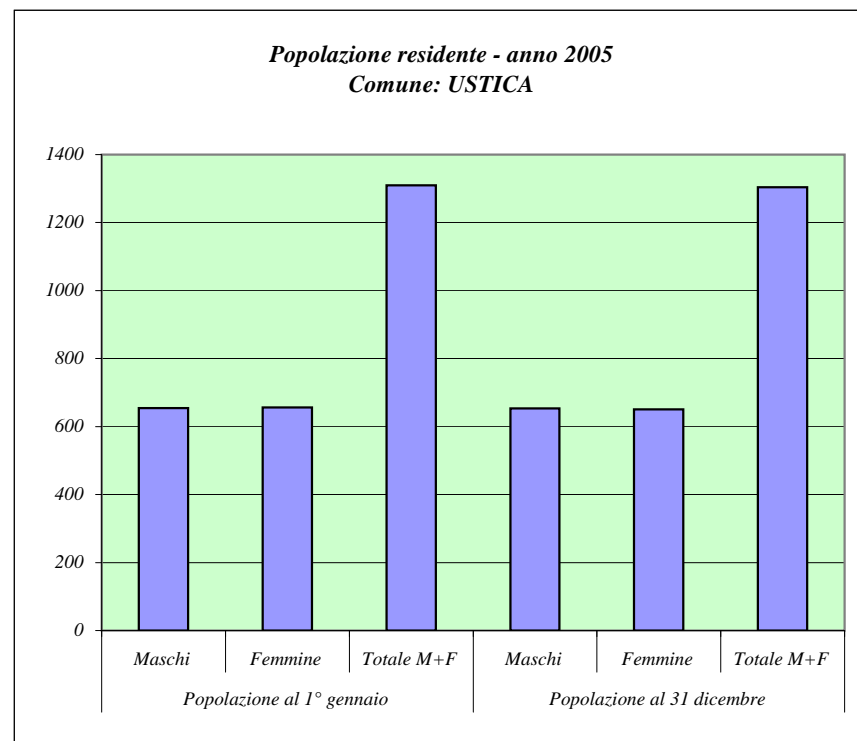

Fonte: ISTAT

Principali indicatori della struttura della popolazione residente

Dati al 1 Gennaio 2005

Comune: USTICA

Tasso di natalità			Tasso di mortalità		
M	F	M+F	M	F	M+F
7,65	9,18	8,42	9,18	10,71	9,95

Densità demografica (Ab./Kmq)	Tasso di fecondità totale	Rapporto di mascolinità	Tasso di incremento naturale	Tasso di incremento migratorio	Tasso di incremento totale
161,19	3,07	99,70	-1,53	-3,05	-4,58

Indice di vecchiaia			Indice di invecchiamento		
M	F	M+F	M	F	M+F
147,56	173,33	161,05	18,50	23,78	21,15

Indice di ricambio della popolazione attiva			Indice di dipendenza		
M	F	M+F	M	F	M+F
117,14	170,37	140,32	45,01	60,00	52,15

Popolazione residente per classi di età e sesso
Dati al 1 Gennaio 2005

Comune: VALLEDOLMO

Classi di età (anni)	Maschi	Femmine	Totale	
			M + F	perc.
0 - 4	85	86	171	4,26
5 - 9	90	114	204	5,08
10 - 14	107	93	200	4,98
15 - 19	112	97	209	5,20
20 - 24	125	110	235	5,85
25 - 29	111	129	240	5,97
30 - 34	133	133	266	6,62
35 - 39	139	155	294	7,32
40 - 44	124	127	251	6,25
45 - 49	108	119	227	5,65
50 - 54	106	112	218	5,43
55 - 59	108	128	236	5,88
60 - 64	112	121	233	5,80
65 - 69	137	149	286	7,12
70 - 74	134	148	282	7,02
75 - 79	100	119	219	5,45
80 - 84	64	83	147	3,66
85 - 89	31	25	56	1,39
90 - 94	13	23	36	0,90
95 - 99	3	3	6	0,15
100 e più	1	0	1	0,02

Fonte: ISTAT

Distribuzione per sesso e classi di età quinquennali della popolazione residente (valori percentuali)
Comune: VALLEDOLMO

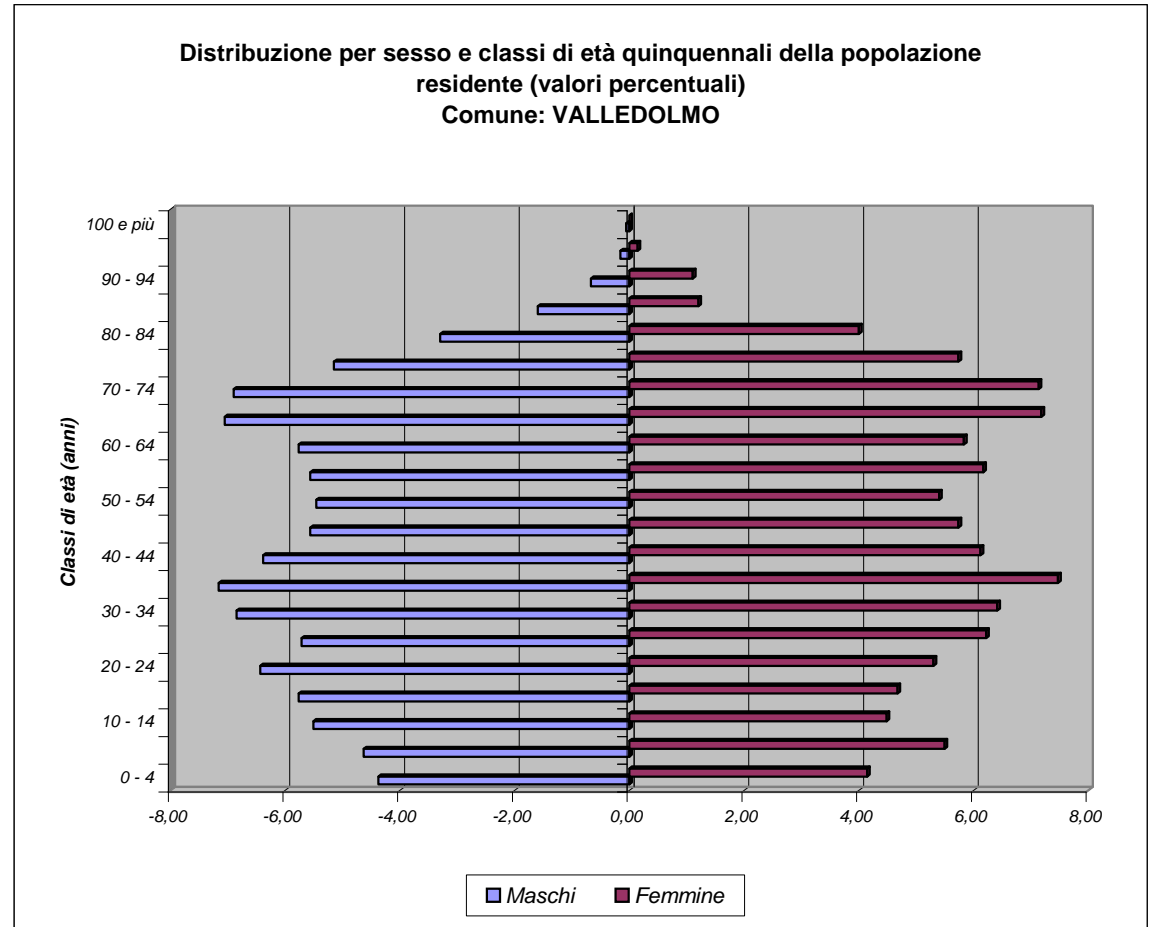

Bilancio demografico e popolazione residente per sesso dei comuni della provincia di Palermo - Anno 2004

Comune: VALLEDOLMO		<i>Maschi</i> <i>M</i>	<i>Femmine</i> <i>F</i>	<i>Totale</i> <i>M + F</i>
<i>Popolazione al 1° gennaio</i>		1955	2095	4050
<i>Movimento naturale</i>	<i>Nati vivi</i>	16	19	35
	<i>Morti</i>	18	25	43
	<i>Saldo naturale</i>	-2	-6	-8
<i>Movimento migratorio</i>	<i>Iscritti da altri comuni</i>	15	23	38
	<i>Iscritti dall'estero</i>	0	0	0
	<i>Altri iscritti</i>	0	0	0
	<i>Cancellati da altri comuni</i>	25	38	63
	<i>Cancellati dall'estero</i>	0	0	0
	<i>Altri cancellati</i>	0	0	0
	<i>Totale Iscritti</i>	15	23	38
	<i>Totale cancellati</i>	25	38	63
	<i>Saldo migratorio</i>	-10	-15	-25
<i>Saldo movimento anagrafico</i>		-12	-21	-33
<i>Popolazione al 31 dicembre</i>		1943	2074	4017

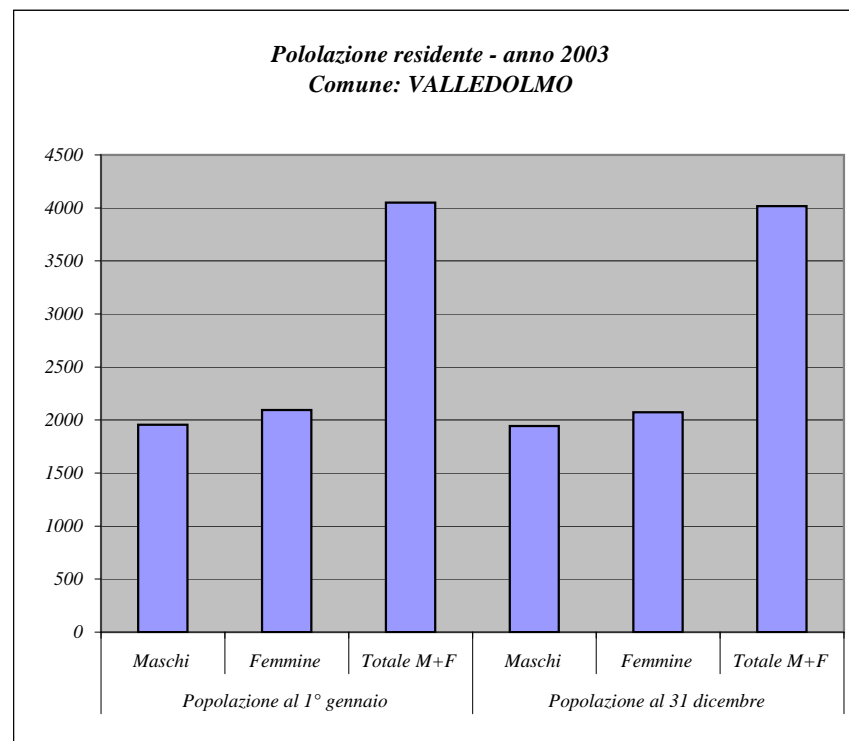

Fonte: ISTAT

Principali indicatori della struttura della popolazione residente

Dati al 1 Gennaio 2005

Comune: VALLEDOLMO

Tasso di natalità			Tasso di mortalità		
M	F	M+F	M	F	M+F
8,21	9,11	8,68	9,24	11,99	10,66

Densità demografica (Ab./Kmq)	Tasso di fecondità totale	Rapporto di mascolinità	Tasso di incremento naturale	Tasso di incremento migratorio	Tasso di incremento totale
155,70	4,02	93,68	-1,98	-6,17	-8,15

Indice di vecchiaia			Indice di invecchiamento		
M	F	M+F	M	F	M+F
171,28	187,71	179,65	24,86	26,52	25,72

Indice di ricambio della popolazione attiva			Indice di dipendenza		
M	F	M+F	M	F	M+F
100,00	124,74	111,48	64,94	68,48	66,75

Popolazione residente per classi di età e sesso
Dati al 1 Gennaio 2005

Comune: VENTIMIGLIA DI SICILIA

Classi di età (anni)	Maschi	Femmine	Totale	
			M + F	perc.
0 - 4	46	57	103	4,74
5 - 9	58	57	115	5,29
10 - 14	68	53	121	5,57
15 - 19	59	61	120	5,52
20 - 24	55	59	114	5,25
25 - 29	53	71	124	5,71
30 - 34	61	63	124	5,71
35 - 39	72	81	153	7,04
40 - 44	76	72	148	6,81
45 - 49	65	55	120	5,52
50 - 54	47	54	101	4,65
55 - 59	55	63	118	5,43
60 - 64	54	55	109	5,02
65 - 69	59	65	124	5,71
70 - 74	83	70	153	7,04
75 - 79	63	86	149	6,86
80 - 84	37	63	100	4,60
85 - 89	22	23	45	2,07
90 - 94	13	16	29	1,33
95 - 99	2	1	3	0,14
100 e più	0	0	0	0,00

Fonte: ISTAT

Distribuzione per sesso e classi di età quinquennali della popolazione residente (valori percentuali)
Comune: VENTIMIGLIA DI SICILIA

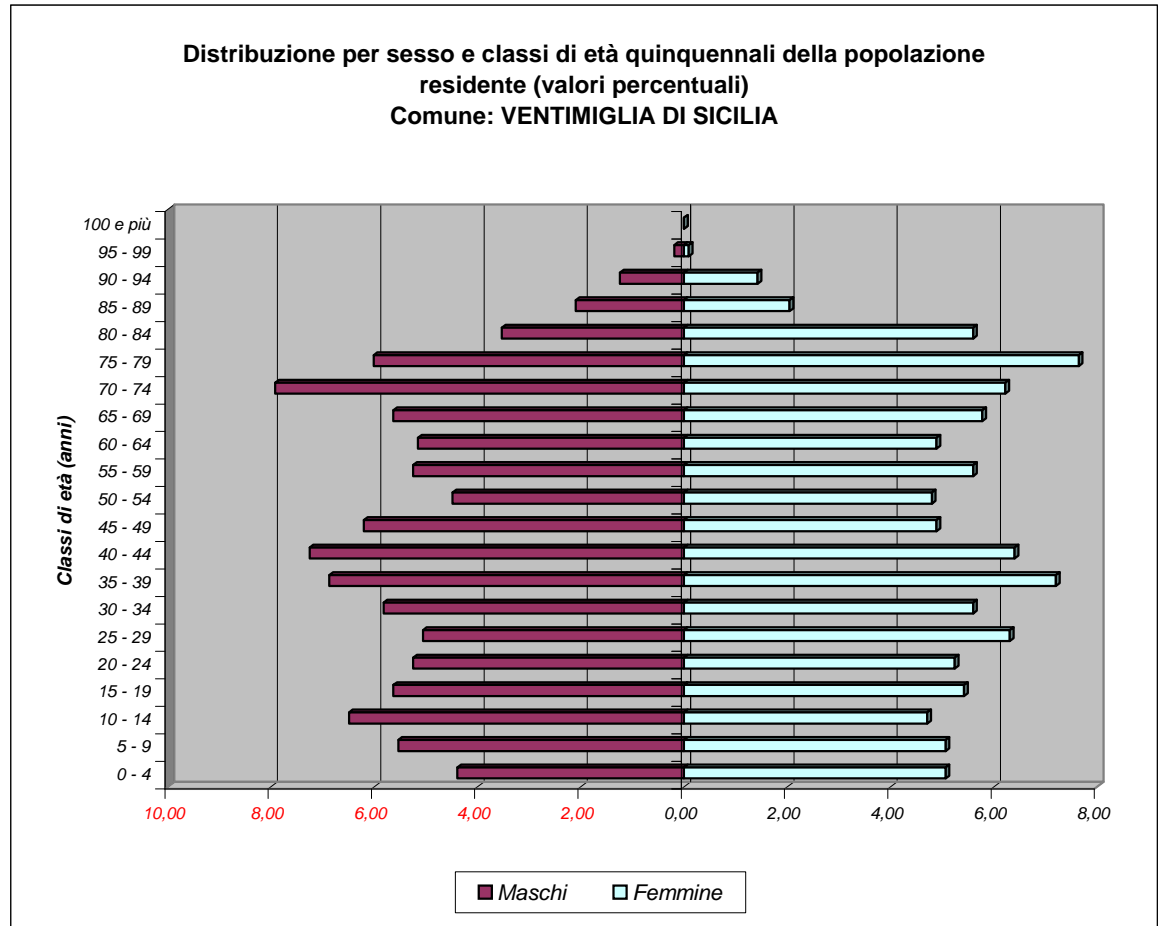

Bilancio demografico e popolazione residente per sesso dei comuni della provincia di Palermo - Anno 2005

Comune: VENTIMIGLIA di SICILIA		<i>Maschi</i> <i>M</i>	<i>Femmine</i> <i>F</i>	<i>Totale</i> <i>M + F</i>
<i>Popolazione al 1° gennaio</i>		1048	1125	2173
<i>Movimento naturale</i>	<i>Nati vivi</i>	8	6	14
	<i>Morti</i>	18	17	35
	<i>Saldo naturale</i>	-10	-11	-21
<i>Movimento migratorio</i>	<i>Iscritti da altri comuni</i>	21	15	36
	<i>Iscritti dall'estero</i>	1	1	2
	<i>Altri iscritti</i>	0	0	0
	<i>Cancellati da altri comuni</i>	13	22	35
	<i>Cancellati dall'estero</i>	0	1	1
	<i>Altri cancellati</i>	0	0	0
	<i>Totale Iscritti</i>	22	16	38
	<i>Totale cancellati</i>	13	23	36
	<i>Saldo migratorio</i>	9	-7	2
<i>Saldo movimento anagrafico</i>		-1	-18	-19
<i>Popolazione al 31 dicembre</i>		1047	1107	2154

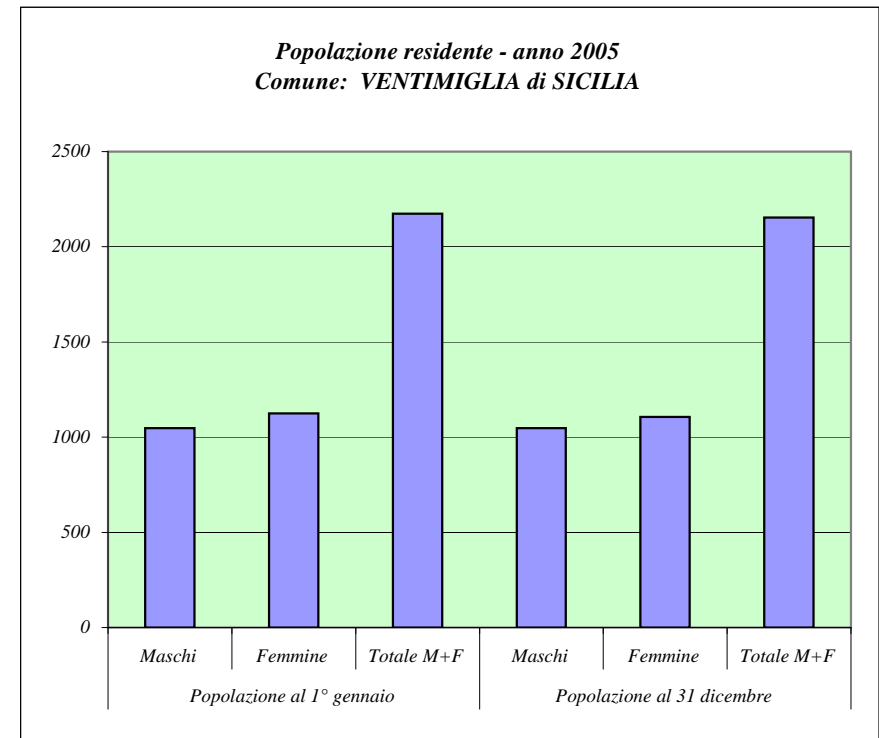

Fonte: ISTAT

Principali indicatori della struttura della popolazione residente

Dati al 1 Gennaio 2005

Comune: VENTIMIGLIA DI SICILIA

Tasso di natalità			Tasso di mortalità		
M	F	M+F	M	F	M+F
7,64	5,38	6,47	17,18	15,23	16,18

Densità demografica (Ab./Kmq)	Tasso di fecondità totale	Rapporto di mascolinità	Tasso di incremento naturale	Tasso di incremento migratorio	Tasso di incremento totale
80,70	4,55	93,16	-9,66	0,92	-8,74

Indice di vecchiaia			Indice di invecchiamento		
M	F	M+F	M	F	M+F
162,21	194,01	177,88	26,62	28,80	27,75

Indice di ricambio della popolazione attiva			Indice di dipendenza		
M	F	M+F	M	F	M+F
91,53	90,16	90,83	75,54	77,44	76,52

Popolazione residente per classi di età e sesso
Dati al 1 Gennaio 2005

Comune: VICARI

Classi di età (anni)	Maschi	Femmine	Totale	
			M + F	perc.
0 - 4	79	74	153	5,11
5 - 9	61	58	119	3,97
10 - 14	79	65	144	4,80
15 - 19	81	60	141	4,70
20 - 24	79	89	168	5,61
25 - 29	82	108	190	6,34
30 - 34	115	96	211	7,04
35 - 39	114	110	224	7,47
40 - 44	107	75	182	6,07
45 - 49	82	104	186	6,21
50 - 54	76	95	171	5,71
55 - 59	95	104	199	6,64
60 - 64	85	95	180	6,01
65 - 69	81	98	179	5,97
70 - 74	92	92	184	6,14
75 - 79	69	105	174	5,81
80 - 84	42	78	120	4,00
85 - 89	15	26	41	1,37
90 - 94	9	19	28	0,93
95 - 99	1	2	3	0,10
100 e più	0	0	0	0,00

Fonte: ISTAT

Distribuzione per sesso e classi di età quinquennali della popolazione residente (valori percentuali)
Comune: VICARI

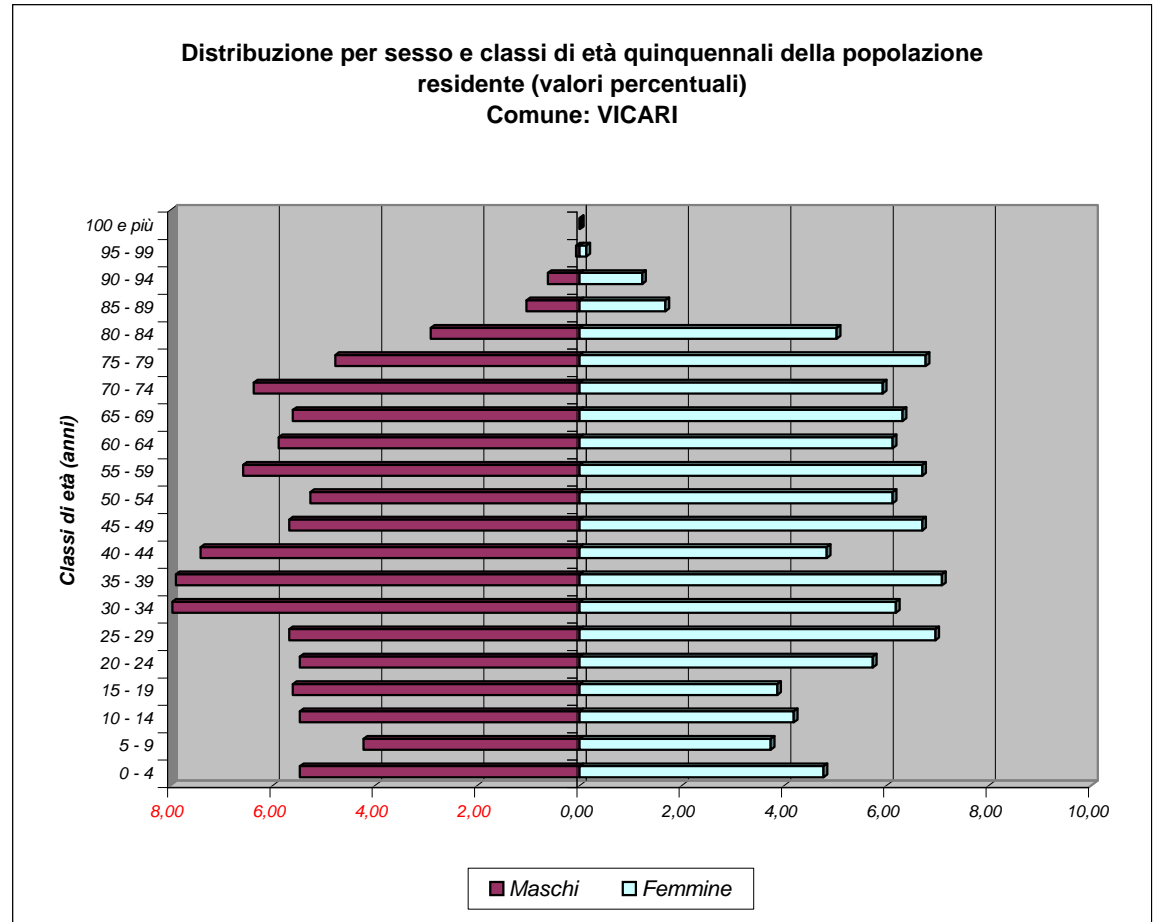

Bilancio demografico e popolazione residente per sesso dei comuni della provincia di Palermo - Anno 2005

Comune: VICARI		<i>Maschi</i> <i>M</i>	<i>Femmine</i> <i>F</i>	<i>Totale</i> <i>M + F</i>
<i>Popolazione al 1° gennaio</i>		1444	1553	2997
<i>Movimento naturale</i>	<i>Nati vivi</i>	12	12	24
	<i>Morti</i>	14	20	34
	<i>Saldo naturale</i>	-2	-8	-10
<i>Movimento migratorio</i>	<i>Iscritti da altri comuni</i>	33	39	72
	<i>Iscritti dall'estero</i>	0	4	4
	<i>Altri iscritti</i>	0	0	0
	<i>Cancellati da altri comuni</i>	34	39	73
	<i>Cancellati dall'estero</i>	1	1	2
	<i>Altri cancellati</i>	0	0	0
	<i>Totale Iscritti</i>	33	43	76
	<i>Totale cancellati</i>	35	40	75
	<i>Saldo migratorio</i>	-2	3	1
<i>Saldo movimento anagrafico</i>		-4	-5	-9
<i>Popolazione al 31 dicembre</i>		1440	1548	2988

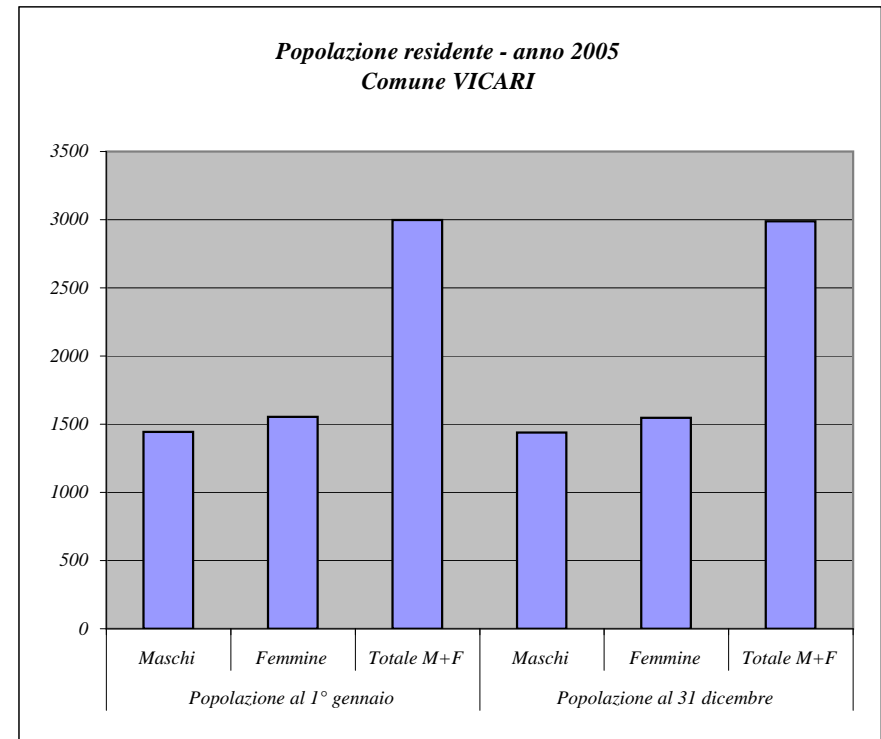

Fonte: ISTAT

Principali indicatori della struttura della popolazione residente

Dati al 1 Gennaio 2005

Comune: VICARI

Tasso di natalità			Tasso di mortalità		
M	F	M+F	M	F	M+F
8,32	7,74	8,02	9,71	12,90	11,36

Densità demografica (Ab./Kmq)	Tasso di fecondità totale	Rapporto di mascolinità	Tasso di incremento naturale	Tasso di incremento migratorio	Tasso di incremento totale
34,85	4,21	92,98	-3,34	0,33	-3,00

Indice di vecchiaia			Indice di invecchiamento		
M	F	M+F	M	F	M+F
141,10	213,20	175,24	21,40	27,04	24,32

Indice di ricambio della popolazione attiva			Indice di dipendenza		
M	F	M+F	M	F	M+F
104,94	158,33	127,66	57,64	65,92	61,83

Popolazione residente per classi di età e sesso
Dati al 1 Gennaio 2005

Comune: VILLABATE

Classi di età (anni)	Maschi	Femmine	Totale	
			M + F	perc.
0 - 4	704	684	1388	7,14
5 - 9	687	664	1351	6,95
10 - 14	736	772	1508	7,76
15 - 19	703	712	1415	7,28
20 - 24	706	675	1381	7,10
25 - 29	673	793	1466	7,54
30 - 34	831	906	1737	8,93
35 - 39	816	803	1619	8,33
40 - 44	766	745	1511	7,77
45 - 49	648	599	1247	6,41
50 - 54	501	536	1037	5,33
55 - 59	448	446	894	4,60
60 - 64	308	347	655	3,37
65 - 69	313	310	623	3,20
70 - 74	285	345	630	3,24
75 - 79	196	249	445	2,29
80 - 84	126	202	328	1,69
85 - 89	52	90	142	0,73
90 - 94	19	38	57	0,29
95 - 99	2	5	7	0,04
100 e più	0	0	0	0,00

Fonte: ISTAT

Distribuzione per sesso e classi di età quinquennali della popolazione residente (valori percentuali)
Comune: VILLABATE

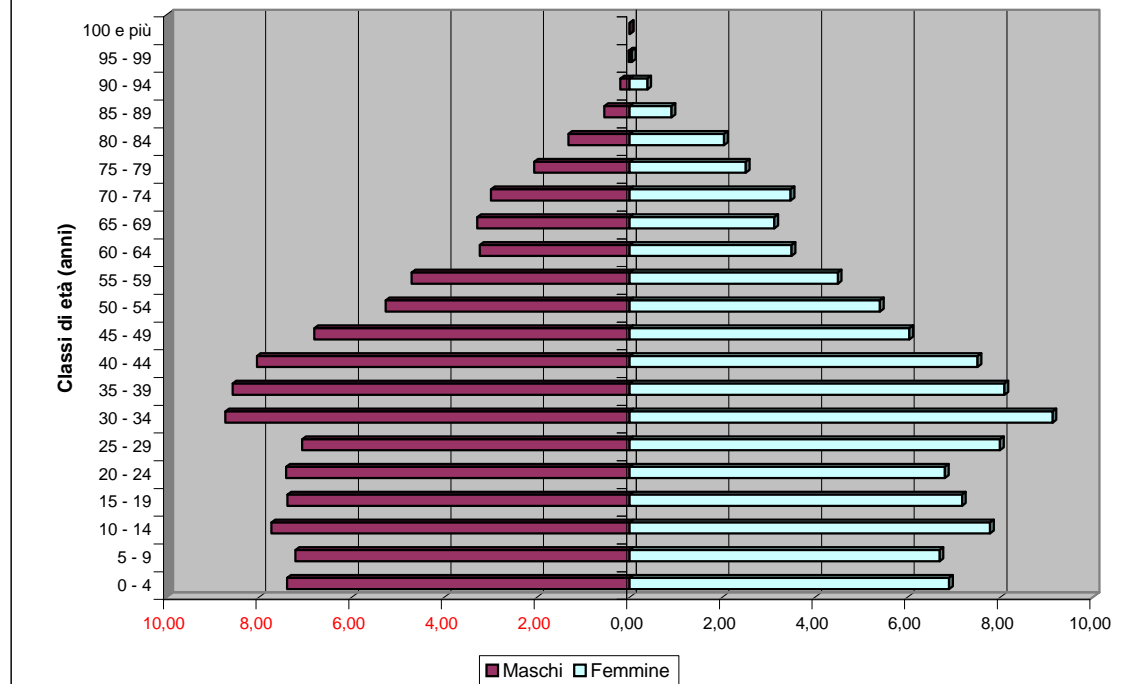

Bilancio demografico e popolazione residente per sesso dei comuni della provincia di Palermo - Anno 2005

Comune: VILLABATE		<i>Maschi</i> <i>M</i>	<i>Femmine</i> <i>F</i>	<i>Totale</i> <i>M + F</i>
<i>Popolazione al 1° gennaio</i>		9520	9921	19441
<i>Movimento naturale</i>	<i>Nati vivi</i>	150	125	275
	<i>Morti</i>	69	65	134
	<i>Saldo naturale</i>	81	60	141
<i>Movimento migratorio</i>	<i>Iscritti da altri comuni</i>	425	441	866
	<i>Iscritti dall'estero</i>	8	16	24
	<i>Altri iscritti</i>	7	6	13
	<i>Cancellati da altri comuni</i>	513	530	1043
	<i>Cancellati dall'estero</i>	6	4	10
	<i>Altri cancellati</i>	6	1	7
	<i>Totale Iscritti</i>	440	463	903
	<i>Totale cancellati</i>	525	535	1060
	<i>Saldo migratorio</i>	-85	-72	-157
<i>Saldo movimento anagrafico</i>		-4	-12	-16
<i>Popolazione al 31 dicembre</i>		9516	9909	19425

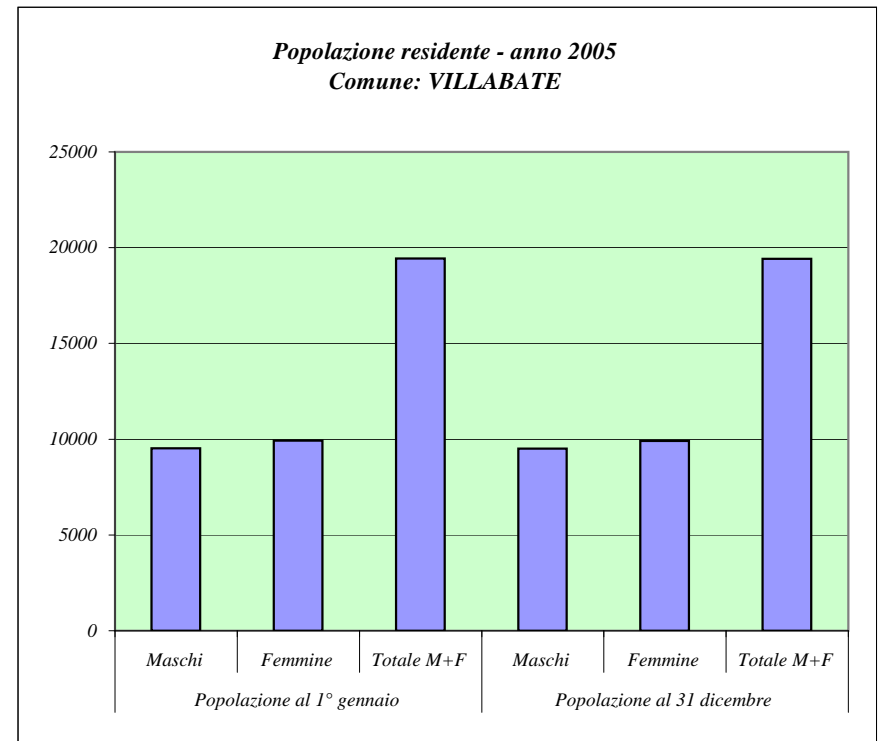

Fonte: ISTAT

Principali indicatori della struttura della popolazione residente

Dati al 1 Gennaio 2005

Comune: VILLABATE

Tasso di natalità			Tasso di mortalità		
M	F	M+F	M	F	M+F
15,76	12,61	14,15	7,25	6,56	6,90

Densità demografica (Ab./Kmq)	Tasso di fecondità totale	Rapporto di mascolinità	Tasso di incremento naturale	Tasso di incremento migratorio	Tasso di incremento totale
5071,80	5,26	95,96	7,25	-8,08	-0,82

Indice di vecchiaia			Indice di invecchiamento		
M	F	M+F	M	F	M+F
46,69	58,44	52,55	10,43	12,49	11,48

Indice di ricambio della popolazione attiva			Indice di dipendenza		
M	F	M+F	M	F	M+F
43,81	48,74	46,29	48,75	51,19	49,98

Popolazione residente per classi di età e sesso
Dati al 1 Gennaio 2005

Comune: VILLAFRATI

Classi di età (anni)	Maschi	Femmine	Totale	
			M + F	perc.
0 - 4	89	69	158	4,72
5 - 9	90	72	162	4,84
10 - 14	95	96	191	5,70
15 - 19	94	110	204	6,09
20 - 24	103	125	228	6,81
25 - 29	127	106	233	6,96
30 - 34	116	121	237	7,07
35 - 39	113	92	205	6,12
40 - 44	109	114	223	6,66
45 - 49	105	105	210	6,27
50 - 54	86	128	214	6,39
55 - 59	101	98	199	5,94
60 - 64	78	94	172	5,13
65 - 69	83	91	174	5,19
70 - 74	89	98	187	5,58
75 - 79	66	77	143	4,27
80 - 84	42	82	124	3,70
85 - 89	17	33	50	1,49
90 - 94	14	13	27	0,81
95 - 99	3	6	9	0,27
100 e più	0	0	0	0,00

Fonte: ISTAT

Distribuzione per sesso e classi di età quinquennali della popolazione residente (valori percentuali)
Comune: VILLAFRATI

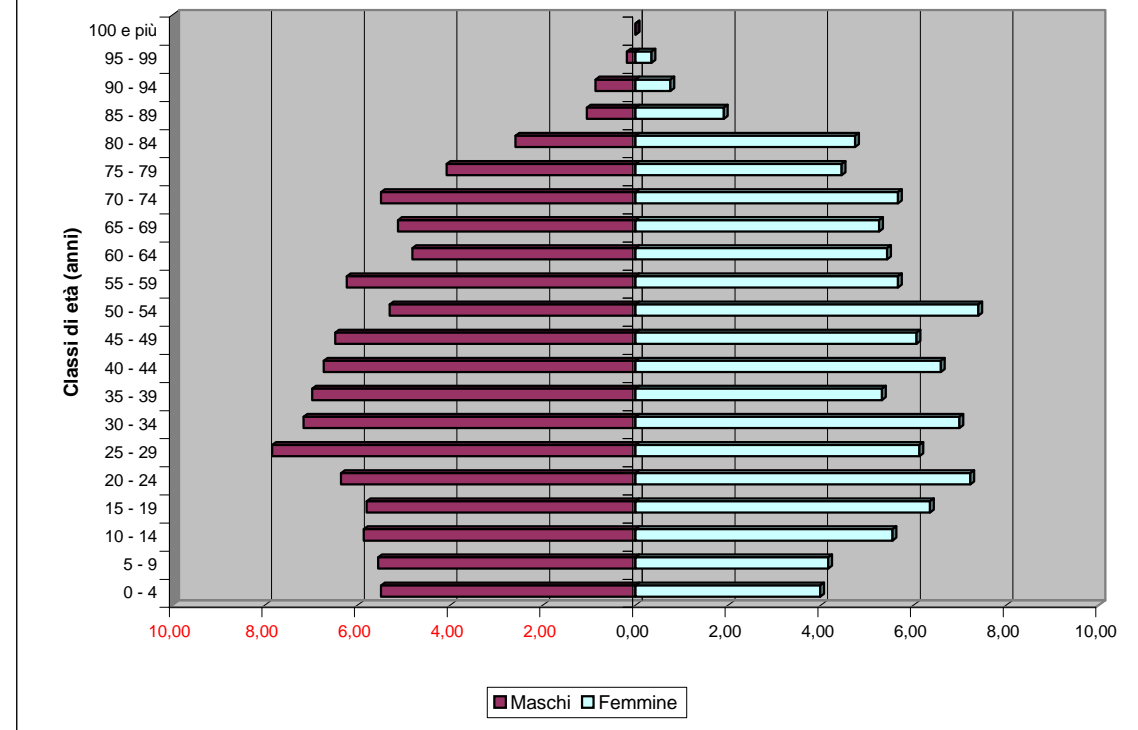

Bilancio demografico e popolazione residente per sesso dei comuni della provincia di Palermo - Anno 2005

Comune: VILLAFRATI		<i>Maschi</i> <i>M</i>	<i>Femmine</i> <i>F</i>	<i>Totale</i> <i>M + F</i>
<i>Popolazione al 1° gennaio</i>		1620	1730	3350
<i>Movimento naturale</i>	<i>Nati vivi</i>	23	9	32
	<i>Morti</i>	14	17	31
	<i>Saldo naturale</i>	9	-8	1
<i>Movimento migratorio</i>	<i>Iscritti da altri comuni</i>	59	52	111
	<i>Iscritti dall'estero</i>	0	0	0
	<i>Altri iscritti</i>	0	0	0
	<i>Cancellati da altri comuni</i>	42	36	78
	<i>Cancellati dall'estero</i>	1	1	2
	<i>Altri cancellati</i>	0	0	0
	<i>Totale Iscritti</i>	59	52	111
	<i>Totale cancellati</i>	43	37	80
	<i>Saldo migratorio</i>	16	15	31
<i>Saldo movimento anagrafico</i>		25	7	32
<i>Popolazione al 31 dicembre</i>		1645	1737	3382

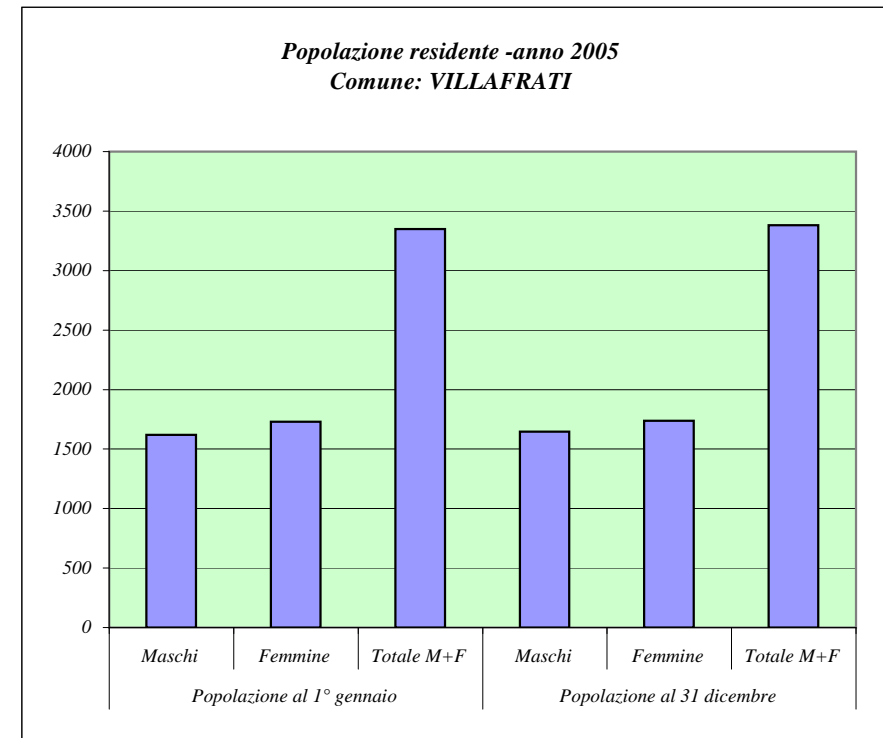

Fonte: ISTAT

Principali indicatori della struttura della popolazione residente

Dati al 1 Gennaio 2005

Comune: VILLAFRATI

Tasso di natalità			Tasso di mortalità		
M	F	M+F	M	F	M+F
14,09	5,19	9,51	8,58	9,81	9,21

Densità demografica (Ab./Kmq)	Tasso di fecondità totale	Rapporto di mascolinità	Tasso di incremento naturale	Tasso di incremento migratorio	Tasso di incremento totale
132,06	3,23	93,64	0,30	9,25	9,55

Indice di vecchiaia			Indice di invecchiamento		
M	F	M+F	M	F	M+F
114,60	168,78	139,73	19,38	23,12	21,31

Indice di ricambio della popolazione attiva			Indice di dipendenza		
M	F	M+F	M	F	M+F
82,98	85,45	84,31	56,98	58,28	57,65