



PROVINCIA REGIONALE DI PALERMO

AREA SERVIZI ALLA PERSONA
DIREZIONE ISTRUZIONE E FORMAZIONE PROFESSIONALE

Via Roma, 19 Palazzo Delle Ferrovie - Palermo Fax 091/6628812
pubblicaistruzione@provincia.palermo.it

AVVISO DI RETTIFICA E RINVIO

Ad integrazione e modifica dell'Avviso Pubblico CIG ZCE0248854 avente per
Oggetto: „Affidamento in concessione del servizio di installazione,
manutenzione e rifornimento di n° 4 distributori automatici di bevande e/o
merende, anche refrigerate o riscaldate, nonché di prodotti freschi
all'interno dei locali dell'I.P.S.I.A. “E. Ascione” succursale di Via Nuova n.77
di Palermo, concessi in uso dalla Provincia Regionale di Palermo”;
pubblicato in data 16/11/2011 con scadenza ore 13,00 del giorno
30/11/2011, si comunica che lo stesso viene integrato dai seguenti allegati:

- Tabella “A” dei prodotti e dei prezzi di mercato;
- Planimetria dei locali;
- Modulistica.

La scadenza per la presentazione delle offerte è prorogata alle ore 13,00 del
giorno 07/12/2011.

Le Ditte che hanno già presentato offerta, se lo ritengono necessario,
possono ritirarla e presentarla entro il nuovo termine sopra citato.

Il Direttore
Dott.ssa Rosa Vicari

DOMANDA DI PARTECIPAZIONE ALLA SELEZIONE E DICHIARAZIONE A CORREDO DELL'OFFERTA (da inserire all'interno della busta "n.1 documentazione")

**Alla Provincia Regionale di Palermo
Direzione Istruzione e Formazione Professionale
Via Maqueda, 100**

90133 PALERMO

OGGETTO: Affidamento in concessione del servizio di installazione, manutenzione e rifornimento di n.4 distributori automatici di bevande e/o merende, anche refrigerate o riscaldate, nonché di prodotti freschi all'interno dei locali dell'IPSIA "E. Ascione" succursale di Via Nuova n. 77 di Palermo, concessi in uso dalla Provincia Regionale di Palermo

_____ I _____ sottoscritt _____
nat _____ il _____ a _____
residente a _____ via _____
_____ codice fiscale _____
in qualità di _____
della Ditta _____
con sede legale in _____ via _____
con codice fiscale n° _____
con partita IVA n° _____
con posizione INPS – sede di _____ Via _____
matricola n. _____
con posizione INAIL – sede di _____ Via _____
matricola n. _____
con organizzazione aziendale composta da n. _____ unità lavorative di cui n. _____ con
contratto a tempo determinato; n. _____ con contratto a tempo indeterminato; n. _____ con
contratto co.co.co. o gestione separata
C.C.N.L. applicato: _____

CHIEDE

1) di partecipare alla selezione indicata in oggetto come:

- * soggetto concorrente singolo;
- * soggetto concorrente capogruppo di un Raggruppamento Temporaneo;
- * soggetto concorrente mandante di un Raggruppamento Temporaneo;
- * altro tipo di società

A tal fine ai sensi degli artt. 46 e 47 del DPR 28 dicembre 2000 n.445, consapevole della sanzioni penali previste dall'articolo 76 del medesimo DPR 445/2000, per le ipotesi di falsità in atti e dichiarazioni mendaci ivi indicate,

DICHIARA

A) che la Ditta è iscritta nel registro delle imprese della Camera del Commercio di

per la seguente attività _____

- Numero d'iscrizione _____
- Data di iscrizione _____
- Data decorrenza attività _____
- Forma giuridica _____
- Titolari, soci, direttori tecnici, amministratori muniti di poteri di rappresentanza e soci accomandatari (indicare i nominativi, le qualifiche, le date di nascita e la residenza)

B) di essere in possesso delle certificazioni e/o autorizzazioni prescritte per l'attività del servizio di distribuzione automatica di alimenti e bevande

C) indicandoli specificamente, di non trovarsi in alcuna delle condizioni previste all'articolo 38, comma 1, lettere a), b), c), d), e), f), g), h), i), l), m), m-bis), m-ter) ed m-quater) del decreto legislativo n.163/2006 e successive modifiche ed integrazioni comprese quelle apportate con il decreto legge 13/05/2011 n.70, e precisamente:

lett.a) che l'impresa non si trova in stato di fallimento, di liquidazione coatta, di concordato preventivo, o nei cui riguardi sia in corso un procedimento per la dichiarazione di una di tali situazioni fallimento, di liquidazione coatta amministrativa, di amministrazione controllata o di concordato preventivo e che non sono in corso procedimenti per la dichiarazione di tali situazioni;

lett.b) che nei propri confronti non è pendente un procedimento per l'applicazione di una delle misure di prevenzione di cui all'articolo 3 della legge 27 dicembre 1956, n. 1423 o di una delle cause ostative previste dall'articolo 10 della legge 31 maggio 1965, n. 575;

lett c) che nei propri confronti non sono state pronunciate sentenze di condanna passate in giudicato, o emesso decreto penale di condanna divenuto irrevocabile, oppure sentenza di applicazione della pena su richiesta, ai sensi dell'articolo 444 del codice di procedura penale, per reati gravi in danno dello Stato o della Comunità che incidono sulla moralità professionale; né condanna, con sentenza passata in giudicato, per uno o più reati di partecipazione a un'organizzazione criminale, corruzione, frode, riciclaggio, quali definiti dagli atti comunitari citati all'articolo 45, paragrafo 1, direttiva Ce 2004/18, né condanne per le quali abbia beneficiato della non menzione;

cc) che nell'anno antecedente la pubblicazione del bando:

* non è cessato dalla carica alcun soggetto munito dei poteri di rappresentanza né il Direttore Tecnico;

ovvero

* è /sono cessato/i dalla carica il/i sig./sig.ri di seguito elencati di cui si riportano i nominativi, le date di nascita e di residenza. **Si allega dichiarazione (Allegato A 1):**

lett d) di non aver violato il divieto di intestazione fiduciaria posto dall'articolo 17 della legge 19 marzo 1990, n. 55;

lett e) di non avere commesso violazioni gravi definitivamente accertate, alle norme in materia di sicurezza e a ogni altro obbligo derivante dai rapporti di lavoro;

lett f) di non aver commesso grave negligenza o malafede, secondo motivata valutazione

della stazione appaltante, nell'esecuzione delle prestazioni affidate dalla stazione appaltante che bandisce la gara; ovvero di non avere commesso un errore grave nell'esercizio della propria attività professionale, accertato con qualsiasi mezzo di prova da parte della stazione appaltante;

lett g) l'inesistenza, a carico dell'impresa, di violazioni **gravi**, definitivamente accertate, rispetto agli obblighi relativi al pagamento delle imposte e tasse, secondo la legislazione italiana o quella dello Stato in cui l'impresa è stabilita;

lett h) che, ai sensi del comma 1-ter, non risulta nei propri confronti l'iscrizione nel casellario informatico di cui all'art.7, comma 10 del decreto legislativo n.163/2006 e successive modifiche ed integrazioni, per aver presentato falsa dichiarazione o falsa documentazione, in merito a requisiti e condizioni rilevanti per la partecipazione a procedure di gara e per l'affidamento dei subappalti;

lett. i) di non avere commesso violazioni gravi, definitivamente accertate, alle norme in materia di contributi previdenziali e assistenziali, secondo la legislazione italiana o dello Stato in cui l'impresa è stabilita;

lett. l) di essere in regola con le norme che disciplinano il diritto al lavoro dei disabili di cui alla legge 12 marzo 1999 n.68;

lett. m) che nei propri confronti non è stata applicata la sanzione interdittiva di cui all'art. 9, comma 2, lett. c), del decreto legislativo dell' 8 giugno 2001 n. 231 o altra sanzione che comporta il divieto di contrarre con la pubblica amministrazione compresi i provvedimenti interdittivi di cui all'articolo 36-bis, comma 1, del decreto-legge 4 luglio 2006, n. 223, convertito, con modificazioni, dall'art.14 del decreto legislativo n. 81/2008;

lett. m-bis) che nei propri confronti non risulta l'iscrizione nel casellario informatico di cui all'art.7, comma 10 del decreto legislativo n.163/2006 e successive modifiche ed integrazioni, per aver presentato falsa dichiarazione o falsa documentazione ai fini del rilascio dell'attestazione SOA;

lett. m-ter) con riferimento alla precedente lettera b) che pur essendo stato vittima dei reati previsti e puniti dagli articoli 317 e 629 del codice penale, aggravati ai sensi dell'art.7 del D.L. 13 maggio 1991, n.152, convertito, con modificazioni, dalla legge 12 luglio 1991, n.203, risulta aver denunciato i fatti all'autorità giudiziaria (salvo che ricorrano i casi previsti dall'art. 4, primo comma, della legge 24 novembre 1981, n° 689)

lett. m-quater) –

□ caso 1: di non essere in una situazione di controllo di cui all'art.2359 del codice civile con alcun soggetto e di avere formulato l'offerta autonomamente;

□ caso 2: di non essere a conoscenza della partecipazione alla medesima procedura di soggetti che si trovino in una delle situazioni di controllo di cui all'art.2359 del codice civile e di avere formulato l'offerta autonomamente;

caso 3: di essere a conoscenza della partecipazione alla medesima procedura di soggetti che si trovino in una delle situazioni di controllo di cui all'art.2359 del codice civile e di avere formulato l'offerta autonomamente;

D) - di avere esercitato la vendita al dettaglio di alimenti e bevande mediante distributori automatici, presso Enti pubblici o privati, da almeno anni 1 (uno) dalla data di pubblicazione dell'avviso pubblico di selezione;

E) di avere preso visione e di accettare, senza condizione o riserva alcuna, tutte le norme e le disposizioni contenute nell'avviso di selezione, della planimetria dei locali e della tabella "A" e di accettare incondizionatamente tutte le norme e le disposizioni in essi contenute e di avere giudicato le condizioni economiche di selezione remunerative e tali da consentire l'offerta economica presentata, tenuto conto, anche, degli obblighi connessi alle norme sulla sicurezza e protezione dei lavoratori, delle condizioni di lavoro e della osservanza della normativa in materia;

F) di avere effettuato il sopralluogo presso l'Istituto scolastico ed in particolare dei relativi spazi oggetto della presente selezione e di essere in condizioni di potere espletare il servizio in conformità alle condizioni, specifiche tecniche e clausole richieste;

G) di essere informato, ai sensi e per gli effetti di cui all'art. 10 della legge 675/96, che i dati personali raccolti saranno trattati, anche con strumenti informatici, esclusivamente nell'ambito del procedimento per il quale la presente dichiarazione viene resa;

H) il domicilio eletto _____;

il numero di fax _____;

ovvero I

indirizzo di posta elettronica _____ al quale vanno inviate, ai sensi del D.P.R. n. 445/2000, tutte le eventuali comunicazioni e richieste documentali da parte della commissione di gara e dell'Amministrazione appaltante;

I) che l'offerta è improntata a serietà, integrità, indipendenza e segretezza, e si impegna a confermare il proprio comportamento ai principi di lealtà, trasparenza e correttezza; e che non si è accordato e non si accorderà con altri partecipanti alla selezione per limitare od eludere in alcun modo la correttezza;

L) di essere consapevole che le superiori obbligazioni e dichiarazioni sono condizioni rilevanti per la partecipazione di gara sicché, qualora la stazione appaltante accerti, nel corso del procedimento di selezione, una situazione di collegamento sostanziale, attraverso indizi gravi, precisi e concordanti, l'impresa verrà esclusa.

M 1-M 2) I nominativi, le date di nascita e di residenza degli eventuali titolari, soci nelle società in nome collettivo, soci accomandatari, direttori tecnici, amministratori muniti di potere di rappresentanza o il socio unico, ovvero il socio di maggioranza in caso di società con meno di quattro soci, se si tratta di altro tipo di società o consorzio cessati dalla carica nell'anno antecedente la data di pubblicazione dell'avviso

M 3) []* che nell'anno antecedente alla pubblicazione dell'avviso la Ditta non è stata interessata da fusione, incorporazione o acquisizione, totale o parziale a qualsiasi titolo di altra impresa o trasformazione della ragione sociale.

Ovvero

[]* che nell'anno antecedente la pubblicazione dell'avviso la Ditta è stata interessata da fusione, incorporazione o acquisizione, totale o parziale a qualsiasi titolo di altra impresa e che i nominativi, le date di nascita e di residenza degli eventuali titolari, soci nella società in nome collettivo, soci accomandatari, direttori tecnici, amministratori muniti di potere di rappresentanza o il socio unico, ovvero il socio di maggioranza in caso di società con meno di quattro soci, se si tratta di altro tipo di società o consorzio cessati dalla carica nell'impresa acquisita nell'anno antecedente la data di pubblicazione dell'avviso sono i seguenti **di cui si allega dichiarazione (Allegato A 2)**

N) di ottemperare agli obblighi relativi alla tracciabilità dei flussi finanziari di cui all'art. 3 della legge 12 agosto 2010, n.136

Si obbliga espressamente nel caso di aggiudicazione:

- a segnalare alla stazione appaltante qualsiasi tentativo di turbativa, irregolarità o distorsione nelle fasi di svolgimento della selezione e/o durante l'esecuzione del contratto, da parte di ogni interessato addetto o di chiunque possa influenzare le decisioni relative alla gara in oggetto;
- a collaborare con le forze di polizia, denunciando ogni tentativo di estorsione, intimidazione o condizionamento di natura criminale (richieste di tangenti, pressioni per indirizzare l'assunzione di personale o l'affidamento di subappalti a terminate imprese danneggiamenti/furti di beni personali o in cantiere etc.);
- a non cedere, in tutto o in parte, il servizio e/o il contratto in subappalto, nolo cottimo etc. ad altre imprese partecipanti alla selezione, in forma singola o associata, ed è consapevole che in caso contrario, le eventuali autorizzazioni non saranno concesse;
- a mantenere invariati i prezzi offerti per tutto il periodo contrattuale.

Alla presente domanda allega:

- 1) Fotocopia del documento d'identità del sottoscrittore, ai sensi dell'art.38 del DPR 445/2000 (se la dichiarazione di cui sopra non è autenticata)
- 2) **(caso di associazione o consorzio già costituito):** mandato collettivo ovvero l'atto costitutivo in copia autenticata del consorzio;
- 3) Certificazione/Dichiarazione sostitutiva della certificazione di regolarità contributiva;
- 4) Certificazione di autocontrollo HACCP

_____ li _____

Firma del Legale Rappresentante o Procuratore

AVVERTENZE

Le dichiarazioni di cui al punto C) limitatamente alle sole lett. b), c) e m-ter) dell'art.38 del D.L.vo 163/06 e ss. mm. ed ii. devono essere rese ai sensi del DPR 445/2000, anche da tutti i soci accomandatari, nel caso di accomandita semplice, da tutti i soci in caso di società in nome collettivo, da tutti gli amministratori muniti di poteri di rappresentanza e il socio unico, ovvero il socio di maggioranza in caso di società con meno di quattro soci, se si tratta di altro tipo di società o consorzio, dal/i direttore/i tecnico/i. I soggetti cessati dalla carica nell'anno antecedente la data di pubblicazione dell'avviso e in caso di fusione, incorporazione o acquisizione, totale o parziale a qualsiasi titolo di altra impresa tutti i soggetti cessati dalla carica nell'impresa acquisita dovranno produrre la superiore dichiarazione limitatamente alla sola lett. c). Le superiori dichiarazioni dovranno essere accompagnate da fotocopia, non autenticata, di un documento di identità del sottoscrittore in corso di validità.

*) Barrare solamente le caselle interessate.

**Alla Provincia Regionale di Palermo
Direzione Istruzione e Formazione Professionale
Via Maqueda,100
90133 PALERMO**

Oggetto: servizio di ristoro mediante distributori automatici di alimenti e bevande

____ I ____ sottoscritt _____

Nat ____ il ____ a _____

In qualità di _____

Dell'impresa _____

Ai sensi degli articoli 46 e 47 del DPR 28 dicembre 2000 n.445, consapevole delle sanzioni penali previste dall'articolo 76 del medesimo DPR 445/2000, per le ipotesi di falsità in atti e dichiarazioni mendaci ivi indicate,

D I C H I A R A

Di avere le seguenti posizioni presso gli Enti Previdenziali e assicurativi:

INPS – sede di _____ matricola n. _____

INAIL – sede di _____ matricola n. _____

a) che esiste correttezza degli adempimenti periodici relativi ai versamenti contributivi;

b) che non esistono inadempienze in atto e rettifiche notificate, non contestate e non pagate;

ovvero

che è stata conseguita procedura di sanatoria, positivamente definitiva con atto dell'Ente interessato, avente i seguenti estremi:

Data _____

Firma

Barrare la casella che interessa

Si allega documento di identità del sottoscrittore, ai sensi dell'art.38 del D.P.R. 445/2000

INTESTAZIONE DITTA _____

DICHIARAZIONE DI PRESA VISIONE DEI LOCALI DELL'ISTITUTO _____

_____ DI _____

_____ I _____ sottoscritt _____

nat _____ a _____ prov. _____ il _____

residente a _____ prov. _____ in Via _____

_____ n. _____ tel. _____

Codice fiscale _____ in qualità di _____

_____ della Ditta _____

_____ con sede legale in _____

Via _____ con Codice fiscale _____

Con Partita IVA _____ recapiti telefonici _____

_____ fax _____

e-mail _____

DICHIARA

Di aver preso visione dell'Istituto Scolastico e dei locali destinati per la collocazione dei distributori automatici.

_____ data

_____ firma

DICHIARAZIONE SOSTITUTIVA AI SENSI DEL D.P.R. 445/2000

ALLEGATO 1

Alla Provincia Regionale di Palermo
Direzione Istruzione e Formazione Professionale
Via Maqueda, 100
90133 PALERMO

OGGETTO :servizio di ristoro mediante distributori automatici di alimenti e bevande.

_____ l _____ sottoscritt _____
nat _____ il _____ a _____
residente in _____ Via _____

in qualità di **legale rappresentante** * **socio accomandatario** * **socio di s.n.c.** **socio unico, ovvero socio di maggioranza in caso di società con meno di quattro soci** *

dell'impresa concorrente.

DICHIARA

1) che nei propri confronti non è pendente un procedimento per l'applicazione di una delle misure di prevenzione di cui all'articolo 3 della legge 27 dicembre 1956, n. 1423 o di una delle cause ostative previste dall'articolo 10 della legge 31 maggio 1965, n. 575;

2) che nei propri confronti non sono state pronunciate sentenze di condanna passate in giudicato, o emesso decreto penale di condanna divenuto irrevocabile, oppure sentenza di applicazione della pena su richiesta, ai sensi dell'articolo 444 del codice di procedura penale, per reati gravi in danno dello Stato o della Comunità che incidono sulla moralità professionale; né condanna, con sentenza passata in giudicato, per uno o più reati di partecipazione a un'organizzazione criminale, corruzione, frode, riciclaggio, quali definiti dagli atti comunitari citati all'articolo 45, paragrafo 1, direttiva Ce 2004/18, né condanne per le quali abbia beneficiato della non menzione;

3) * con riferimento al precedente punto 1) non risulta di essere stato vittima dei reati previsti e puniti dagli articoli 317 e 629 del codice penale aggravati ai sensi dell'articolo 7 del decreto-legge 13 maggio 1991, n. 152, convertito, con modificazioni, dalla legge 12 luglio 1991, n. 203;

oppure

* di essere stato vittima dei reati previsti e puniti dagli articoli 317 e 629 del codice penale, aggravati ai sensi dell'art.7 del D.L. 13 maggio 1991, n.152, convertito, con modificazioni, dalla legge 12 luglio 1991, n.203, e di avere denunciato i fatti all'Autorità giudiziaria;

FIRMA

*) **Barrare la casella che interessa.**

La presente dichiarazione dovrà essere accompagnata da fotocopia di un documento d'identità.

DICHIARAZIONE SOSTITUTIVA AI SENSI DEL D.P.R. 445/2000

ALLEGATO 2

**Alla Provincia Regionale di Palermo
Direzione Istruzione e Formazione Professionale
Via Maqueda, 100
90133 PALERMO**

OGGETTO : servizio di ristoro mediante distributori automatici di alimenti e bevande.

I _____ sottoscritt _____
nat _____ il _____ a _____ residente in
_____ Via _____

in qualità di soggetto **cessato dalla carica**, nell'anno antecedente la pubblicazione dell'avviso, legale rappresentante * socio accomandatario * socio di s.n.c. * **socio unico, ovvero socio di maggioranza in caso di società con meno di quattro soci dell'impresa concorrente.**

In qualità di soggetto **cessato dalla carica**, nell'anno antecedente la pubblicazione dell'avviso, legale rappresentante * socio accomandatario * socio di s.n.c. * **socio unico, ovvero socio di maggioranza in caso di società con meno di quattro soci** a seguito di fusione incorporazione acquisizione, totale o parziale a qualsiasi titolo dell'impresa _____

DICHIARA

1) che nei propri confronti non sono state pronunciate sentenze di condanna passate in giudicato, o emesso decreto penale di condanna divenuto irrevocabile, oppure sentenza di applicazione della pena su richiesta, ai sensi dell'articolo 444 del codice di procedura penale, per reati gravi in danno dello Stato o della Comunità che incidono sulla moralità professionale; né condanna, con sentenza passata in giudicato, per uno o più reati di partecipazione a un'organizzazione criminale, corruzione, frode, riciclaggio, quali definiti dagli atti comunitari citati all'articolo 45, paragrafo 1, direttiva Ce 2004/18, né condanne per le quali abbia beneficiato della non menzione;

ovvero

2) che nei propri confronti sono state pronunciate sentenze di condanna passate in giudicato, o emesso decreto penale di condanna divenuto irrevocabile, oppure sentenza di applicazione della pena su richiesta, ai sensi dell'articolo 444 del codice di procedura penale, per reati gravi in danno dello Stato o della Comunità che incidono sulla moralità professionale; né condanna, con sentenza passata in giudicato, per uno o più reati di partecipazione a un'organizzazione criminale, corruzione, frode, riciclaggio, quali definiti dagli atti comunitari citati all'articolo 45, paragrafo 1, direttiva Ce 2004/18.

FIRMA

***) Barrare la casella che interessa.**

La presente dichiarazione dovrà essere accompagnata da fotocopia di un documento d'identità.



PROVINCIA REGIONALE DI PALERMO

AREA SERVIZI ALLA PERSONA

DIREZIONE ISTRUZIONE E FORMAZIONE PROFESSIONALE
Ufficio Programmazione e Diritto allo Studio
Via Roma, 19 Palazzo Delle Ferrovie - Palermo Fax 091/6628812
pubblicaistruzione@provincia.palermo.it

C.F. 80021470820

Tabella "A"

ELENCO DEI PRODOTTI PER
DISTRIBUTORI AUTOMATICI

PREZZI BASE IN EURO SU CUI
APPLICARE IL RIBASSO (minimo -20%)

		Prezzo base	% di ribasso
n. 1	Caffè Espresso	€ 0,50	%
n. 2	Caffè Decaffeinato	€ 0,50	%
n. 3	Caffè Macchiato	€ 0,50	%
n. 4	Caffè d'Orzo	€ 0,50	%
n. 5	Latte Bianco	€ 0,50	%
n. 6	Latte Macchiato	€ 0,50	%
n. 7	Cappuccino	€ 0,50	%
n. 8	Cioccolata Calda	€ 0,50	%
n. 9	The Caldo	€ 0,50	%
n. 10	Camomilla	€ 0,50	%
n. 11	Acqua Naturale o Frizzante 50 cl.	€ 0,50	%
n. 12	Bibite in Lattina 33 cl. (coca cola - fanta - sprite -etc.)	€ 1,00	%
n. 13	Bibite in Bottiglia 50 cl. (the- chinotto - tonica - limonata - etc.)	€ 1,30	%
n. 14	Succhi di frutta Misti	€ 0,70	%
n. 15	Croissant farciture varia	€ 0,60	%
n. 16	Merendine dolci e salate, snack vari in confezione monodose	€ 0,50	%
n. 17	Sandwich (salsa al tonno, salmone, prosciutto, pomodoro, mozzarella, insalata) Gr.160	€ 2,00	%
n. 18	Panino/Tramezzino Farcitura varia Gr. 160	€ 2,00	%
n. 19	Spremuta di Arance cl. 25	€ 0,70	%
n. 20	Macedonia di frutta fresca gr.150	€ 1,40	%
n. 21	Confezione monofrutta di stagione gr.120/150	€ 1,20	%
n. 22	Yogurt da bere alla frutta ml.200	€ 1,20	%
n. 23	succhi di frutta senza zuccheri aggiunti ml.200	€ 0,70	%
n. 24	verdura fresca (monodose)	€ 1,00	%
n. 25	latte fresco cl.25	€ 0,55	%
n. 26	parmigiano reggiano (monodose) gr.20-25	€ 0,90	%

PRODOTTI OBBLIGATORI NON SOGGETTI A RIBASSO

CIBI PER DIABETICI	Indicare prodotti e prezzi offerti
CIBI PER CELIACI	Indicare prodotti e prezzi offerti

Firma del Legale Rappresentante o Procuratore

**IPSIA ASCIONE, SUCCURSALE
VIA NUOVA 77**

Stato di fatto

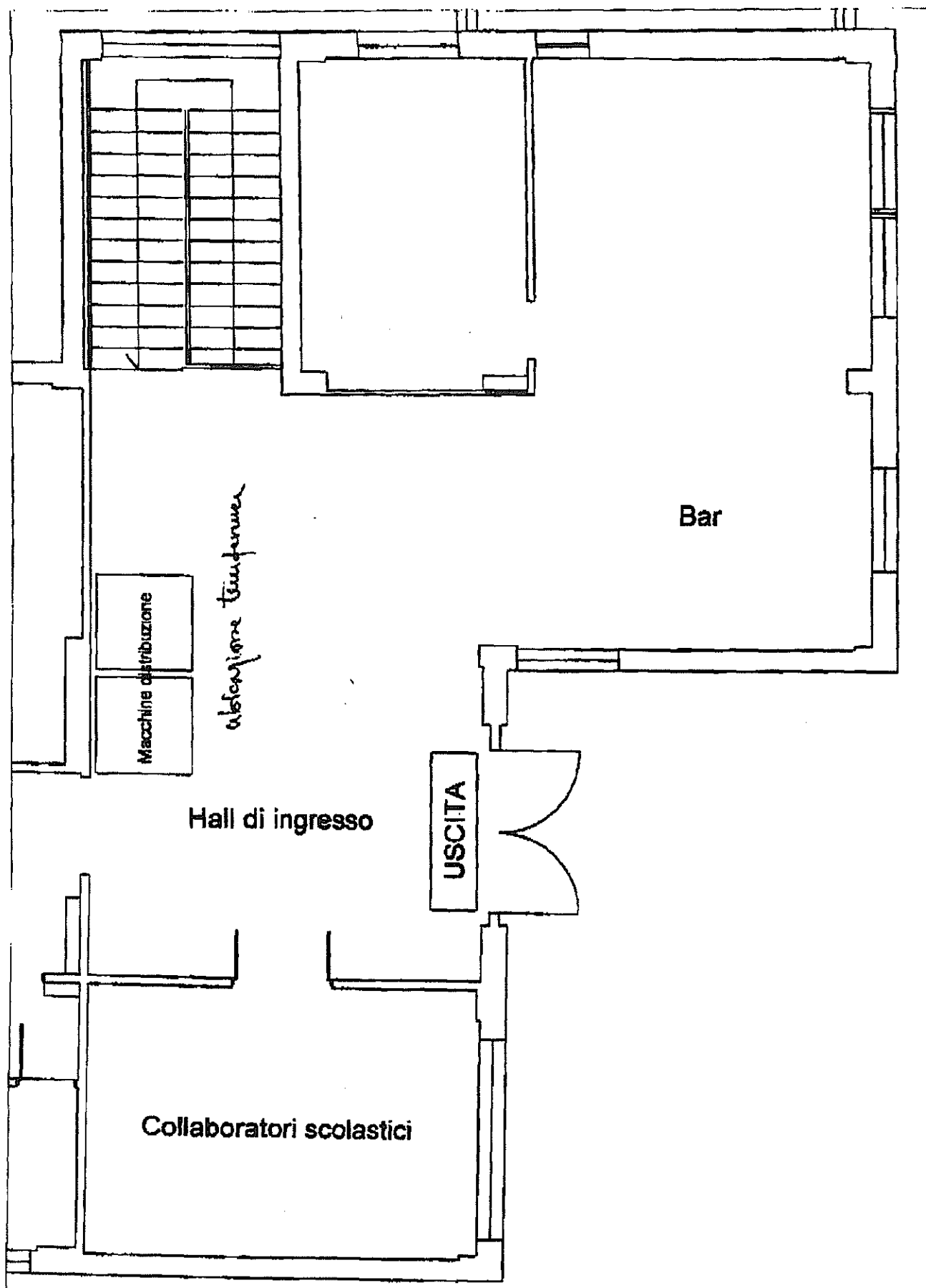

IPSIA ASCIONE, SUCCURSALE VIA NUOVA 77

Nuova distribuzione

