



# PROVINCIA REGIONALE DI PALERMO

(oggi Libero Consorzio Comunale di Palermo ai sensi della L.R.8/2014)

DIREZIONE MANUTENZIONE EDIFICI SCOLASTICI,

MANUTENZIONE EDILIZIA SPORTIVA TURISTICA E PER LE ATTIVITA' PRODUTTIVE, NUOVA  
EDILIZIA SCOLASTICA, PATRIMONILE, TURISTICO SORTIVA

Via Roma, 19 - PALERMO - Tel. 091-6628717 - Fax 091-6628734

## REALIZZAZIONE DELL'INTERVENTO DI LAVORI DI MANUTENZIONE STRAORDINARIA DEGLI EDIFICI SITI IN GANGI VIA ROCCO CHINNICI, VIA FALCONE BORSELLINO, PER LA OTTIMIZZAZIONE ENERGETICA E LA RIFUNZIONALIZZAZIONE D'USO

Programma Operativo FESR Sicilia 2007/2013 di finanziamento del Bando pubblico relativo al:  
PON-FESR "Ambienti per l'apprendimento " Asse II "Qualità degli ambienti scolastici" Obiettivo C  
"incrementare la qualità delle infrastrutture scolastiche, l'ecosostenibilità e la sicurezza degli edifici  
scolastici; potenziare le strutture per garantire la partecipazione delle persone diversamente abili e  
quelle finalizzate alla qualità della vita degli studenti"

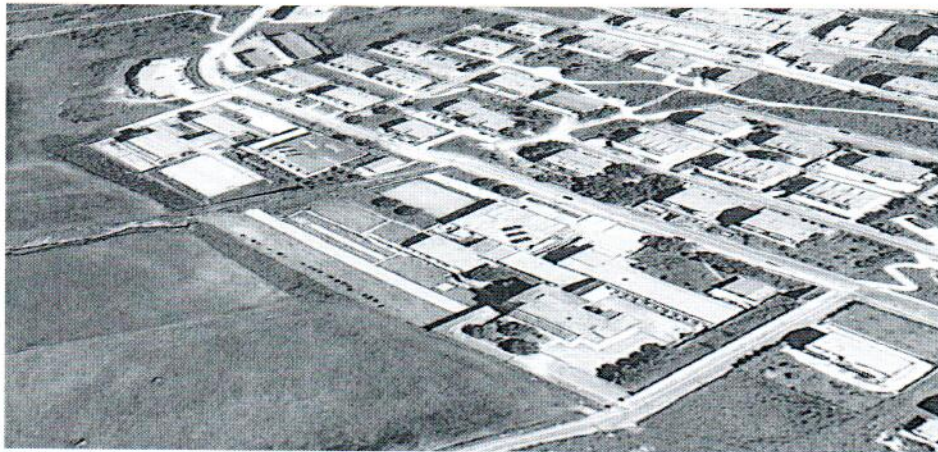

### PROGETTO ESECUTIVO

€. 749.973,97

Palermo, li

23 MAG. 2014

### Tav. C.8 - Quadro Economico

Il Progettista

Geom. Santo Dionisi

I collaboratori alla Progettazione

Geom. Salvatore Messina

Geom. Antonino Quagliana

Arch. Mario Dragotto

Il Supporto al R.U.P.

Ing. Daniele Niosi

Si esprime parere tecnico favorevole ai sensi  
dell'art. 5 comma 3° della legge regionale n° 12  
del 12 luglio 2011 e s.m.i.

Palermo li 26 maggio 2014 Prot. 2981

Il Responsabile Unico del  
Procedimento

Prof. Prof. Cataldo Manzone

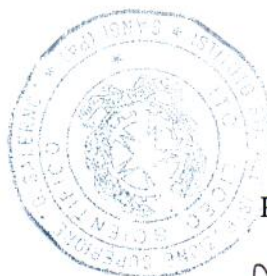

Quadro economico Bando 7667 -15/06/2010 - FESR II (C)  
Istituto "G. SALERNO" PAIS01700B

Totale autorizzato **749.973,97**  
Totale importo lavori **558.373,88**

**RIEPILOGO MODULI PROGETTI AUTORIZZATI**

Codice progetto	Titolo intervento	Data inizio	Data fine	Importo Lavori
C-3-FESR06_POR_SI CILIA-2010-1090	Manutenzione straordinaria degli spazi esterni e delle coperture sezione ITC e sezione Liceo	28/02/2010	28/08/2011	541.515,38
C-1-FESR06_POR_SI CILIA-2010-1355	Sostituzione caldaie esistenti a gasolio con caldaie a metano	01/06/2011	31/10/2012	16.858,50
	Totali			558.373,88



DIRIGENTE SCOLASTICO  
(Prof. Manzone Cataldo)

*Manzone Cataldo*

**Quadro economico Bando 7667 -15/06/2010 - FESR II (C)**  
Istituto "G. SALERNO" PAIS01700B

**QUADRO ECONOMICO COMPLESSIVO DA PROGETTO ESECUTIVO**

Voce	Descrizione	Importo
A	Importo totale lavori	
A.1	Importo lavori	499.095,49
A.2	Oneri non soggetti a ribasso (sicurezza e incidenza della manodopera)	59.278,39
	<b>TOTALE LAVORI</b>	<b>558.373,88</b>
B.1	Spese tecniche	
B.1.4	Direzione lavori	0,00
B.1.6	Coordinamento della sicurezza in fase di esecuzione	0,00
B.1.7	Spese per attività tecnico amministrative connesse alla progettazione, di supporto al responsabile del procedimento, e di verifica e validazione	0,00
B.1.8	Spese per accertamenti di laboratorio e verifiche tecniche previste dal capitolato speciale d'appalto, collaudo tecnico amministrativo, collaudo statico ed altri eventuali collaudi specialistici	1.500,00
B.1.9	Rilievi, accertamenti e indagini	0,00
	<b>TOTALE SPESE TECNICHE</b>	<b>1.500,00</b>
B.2	Imprevisti e altro	
B.2.1	Imprevisti sui lavori + IVA	34.531,62
B.2.2	Lavori in economia compreso I.V.A.	5.000,00
B.2.3	Oneri aggiuntivi per discarica autorizzata di rifiuti speciali	3.100,00
	<b>TOTALE IMPREVISTI E ALTRO</b>	<b>42.631,62</b>
B.3	Imposte e tasse	
B.3.1	I.V.A. sui lavori	122.842,25
B.3.2	I.V.A. E CASSA sulle competenze tecniche	0,00
B.3.3	Tassa Autorità di Vigilanza LLPP	375,00
B.3.4	Parere rilasciato A.S.P.	0,00
	<b>TOTALE IMPOSTE E TASSE</b>	<b>123.217,25</b>
B.4	Allacci	0,00
B.5	Spese per gara	
B.5.1	eventuali spese per commissioni giudicatrici	4.500,00
B.5.2	spese per pubblicità e, ove previsto, per opere artistiche	1.000,00
	<b>TOTALE SPESE PER GARA</b>	<b>5.500,00</b>
B.6	Incentivi RUP e spese tecniche svolte da personale dipendente della P.A.	
B.6.1	A) RUP	2.791,87
B.6.2	B) Progettista/i; coordinatore sicurezza in fase di progettazione; collaboratori tecnici	3.589,23
B.6.3	C) incaricati dell'ufficio DL	3.589,22
B.6.4	D) collaudo tecnico-ammin. o certificazione regolare esecuzione	638,78
B.6.5	E) personale amministrativo nonché l'ulteriore personale diverso da quello tecnico incaricato	558,38
	<b>TOTALE INCENTIVI</b>	<b>11.167,48</b>
B.7	Spese organizzative gestionali	5.583,74
B.7.1	Assicurazione RUP	2.000,00
	<b>IMPORTO TOTALE INTERVENTO FINANZIABILE</b>	<b>749.973,97</b>

**Quadro Economico inoltrato il  
Num. protocollo del 18/12/2013**



**DIRIGENTE SCOLASTICO**  
*(Prof. Manzone Cataldo)*

*Prof. Manzone Cataldo*