

Via G. M. Perricone

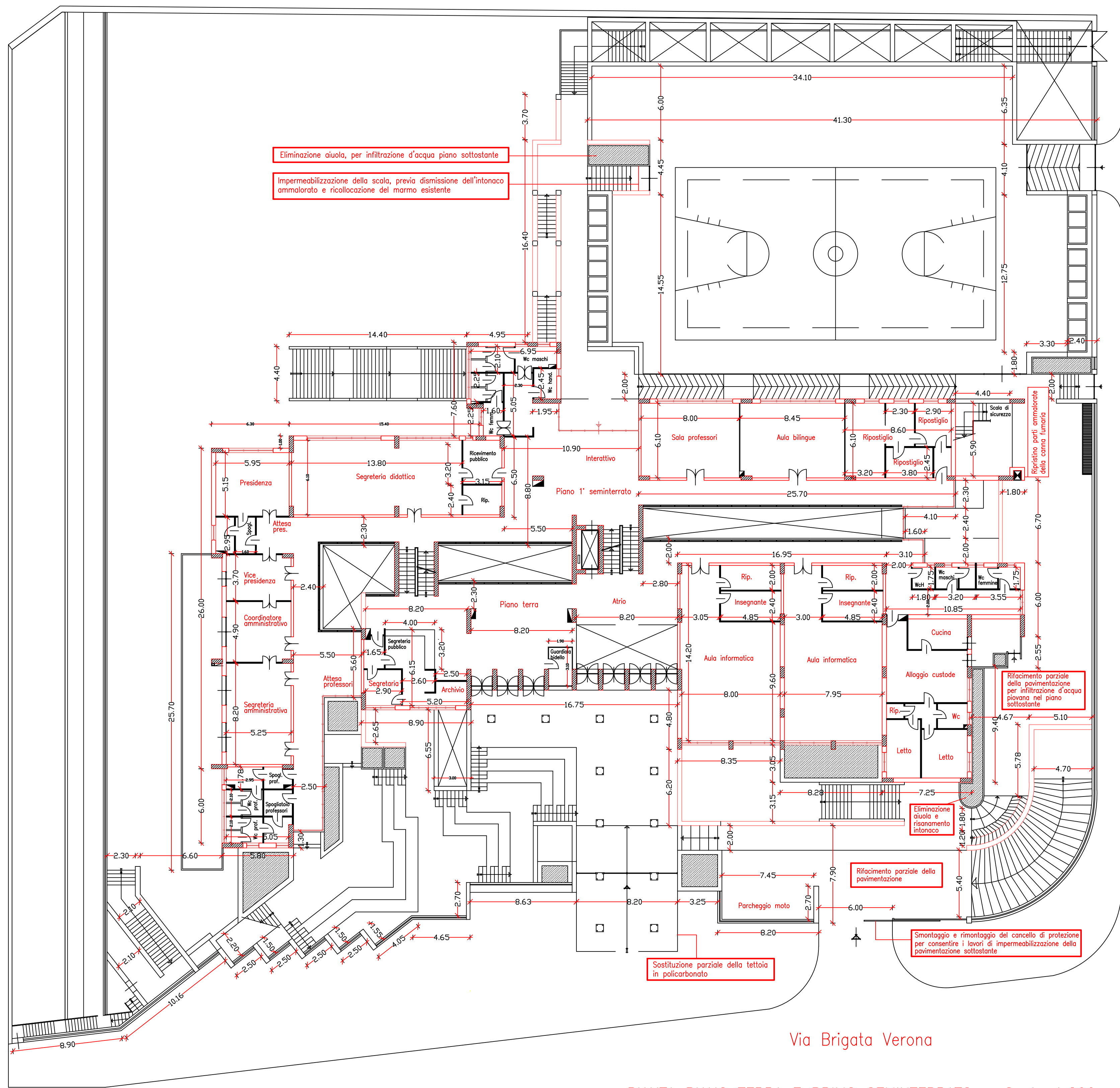

Via Giacinto Carini

Via Brigata Verona

PIANTA PIANO TERRA E PRIMO SEMINTERRATO - Scala 1:200

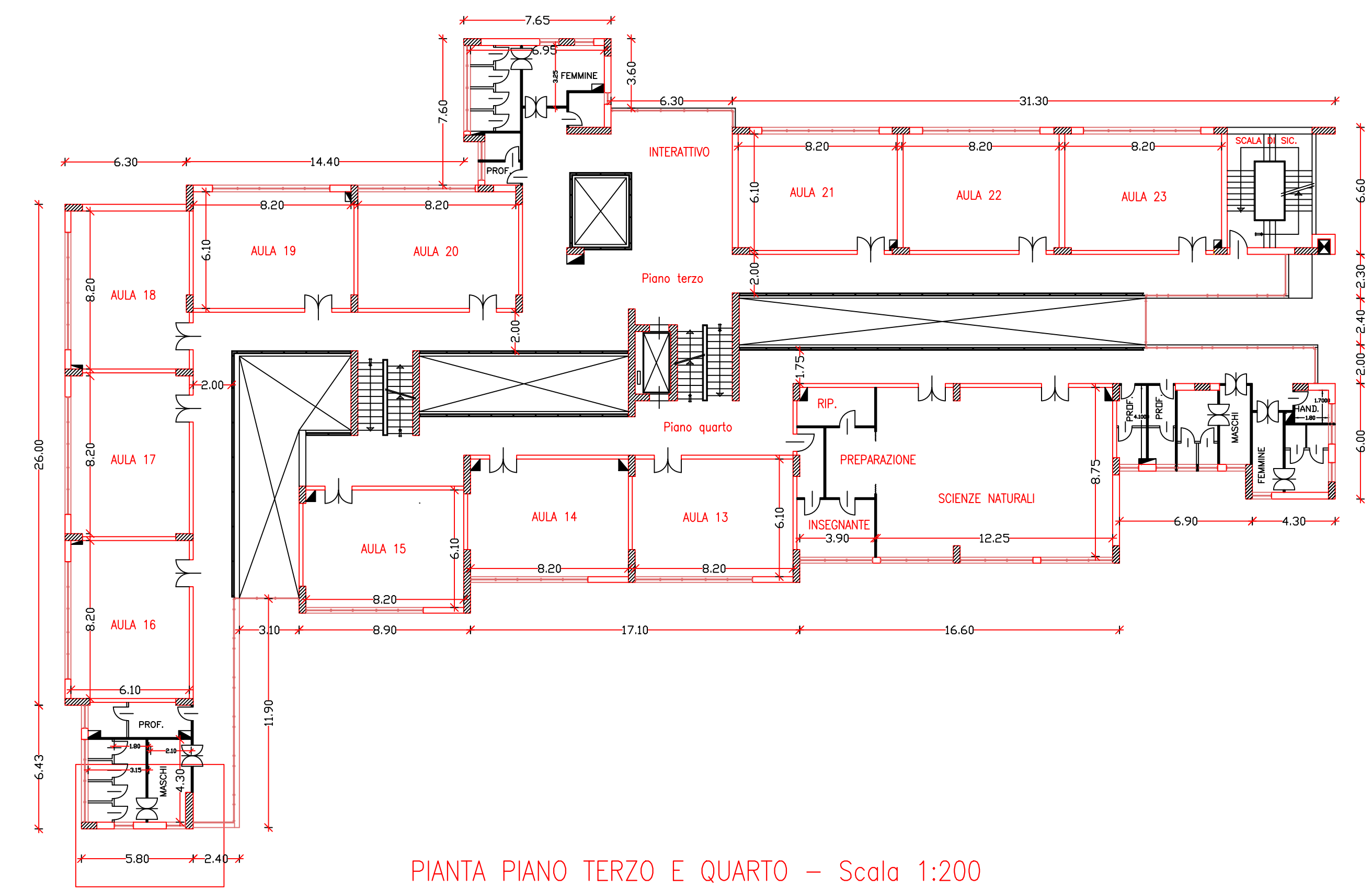

PIANTA PIANO TERZO E QUARTO - Scala 1:200

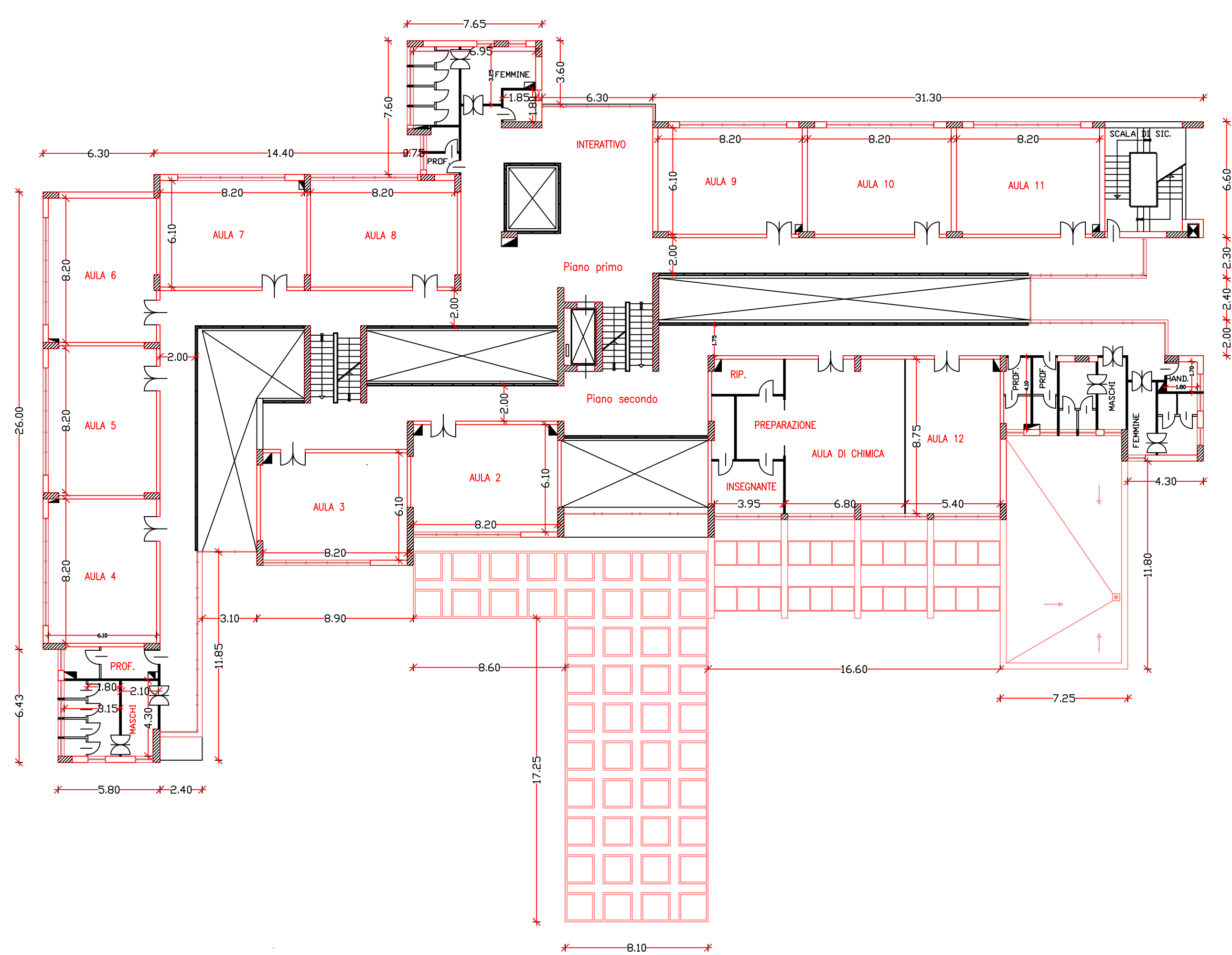

PIANTA PIANO PRIMO PRIMO E SECONDO - Scala 1:200

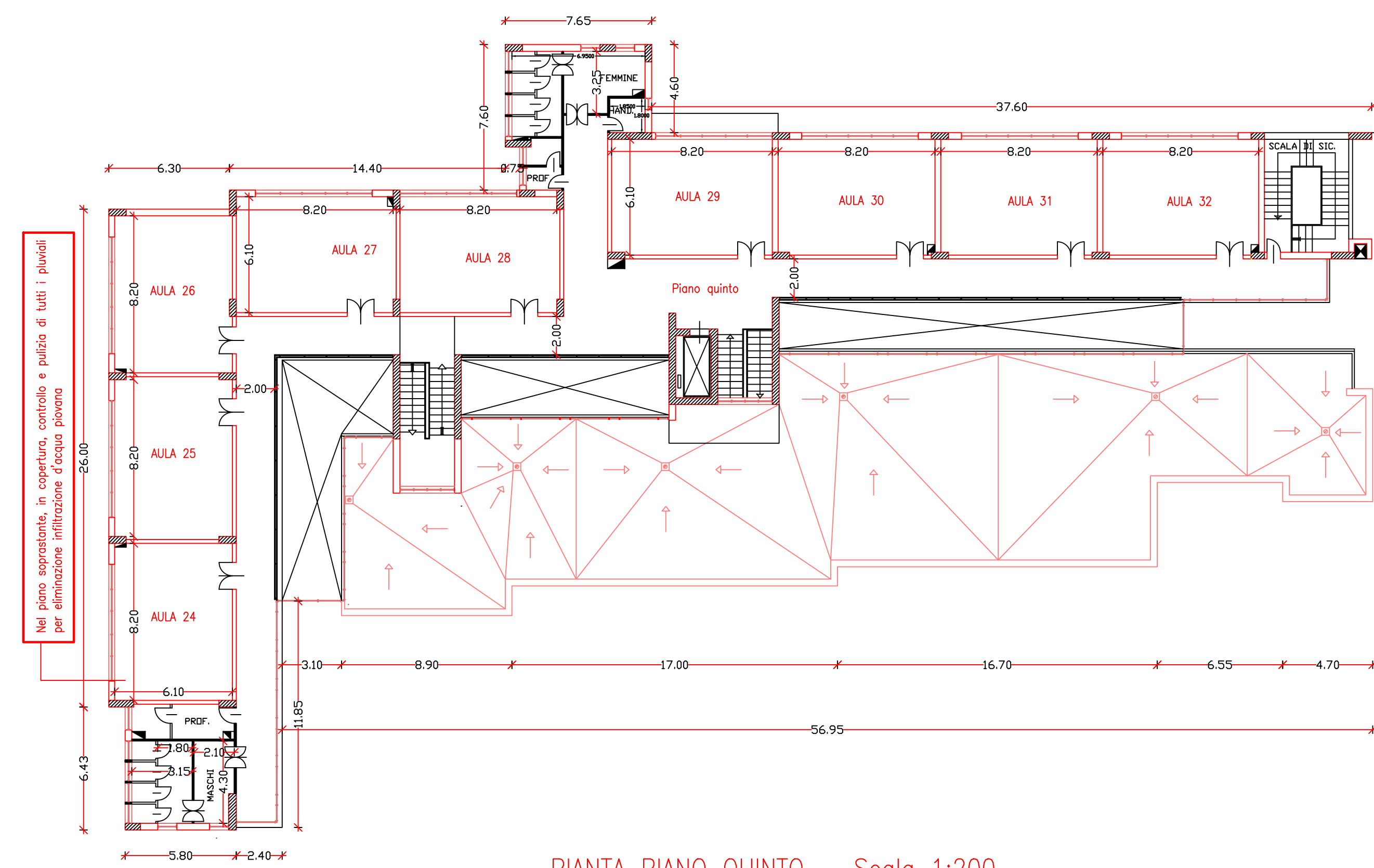

PIANTA PIANO QUINTO - Scala 1:200

PROVINCIA REGIONALE DI PALERMO  
 oggi Libero Consorzio Comunale di Palermo ai sensi della L.R. 8/2014  
 DIREZIONE MANUTENZIONE EDIFICI SCOLASTICI, MANUTENZIONE  
 EDILIZIA TURISTICO SPORTIVA E PER LE ATTIVITA' PRODUTTIVE/NOUVA  
 EDILIZIA SCOLASTICA, PATRIMONIALE, TURISTICO SPORTIVA  
 Via Roma n. 19 - PALERMO - Tel. 091-6628717 - Fax 091-6628734

I.T.C. Statale "V. Pareto" - via Brigata Verona - PALERMO  
 INTERVENTI URGENTI SUL PATRIMONIO SCOLASTICO FINALIZZATI ALLA MESSA  
 IN SICUREZZA E ALLA PREVENZIONE E RIDUZIONE DEL RISCHIO CONNESSO  
 ALLA VULNERABILITA' DEGLI ELEMENTI, ANCHE NON STRUTTURALI,  
 DEGLI EDIFICI SCOLASTICI - CUP: D76E12000840001

Intervento n. 00612 SIC 248

**PROGETTO ESECUTIVO**  
**Perizia di Euro 65.000,00**



PROVINCIA REGIONALE DI PALERMO  
 oggi Libero Consorzio Comunale di Palermo ai sensi della L.R. 8/2014  
 DIREZIONE MANUTENZIONE EDIFICI SCOLASTICI, MANUTENZIONE EDILIZIA TURISTICO SPORTIVA  
 E PER LE ATTIVITA' PRODUTTIVE/NOUVA EDILIZIA SCOLASTICA, PATRIMONIALE, TURISTICO SPORTIVA

Si esprime parere tecnico favorevole ai sensi dell'art. 5 comma 3°  
 della Legge Regionale 12 luglio 2011 n° 12 e s.m.i. Rep. N°

**IL Responsabile Unico del Procedimento**  
 Ing. Silvana La Gattula

**BO2** PLANIMETRIE con individuazione aree di intervento - Scala 1:200  
 Primo seminterrato, piano terra, primo, secondo, terzo e quarto piano Data:  
 Novembre 2014

**I Collaboratori alla Progettazione:**  
 Arch. Concetta Collura  
 Arch. Antonia Trovato  
 Geom. Rosario Spanò

**Il Progettista**  
 Arch. Giuseppe Palco