

PLANIMETRIA CON
INDIVIDUAZIONE DELLE AREE
D'INTERVENTO

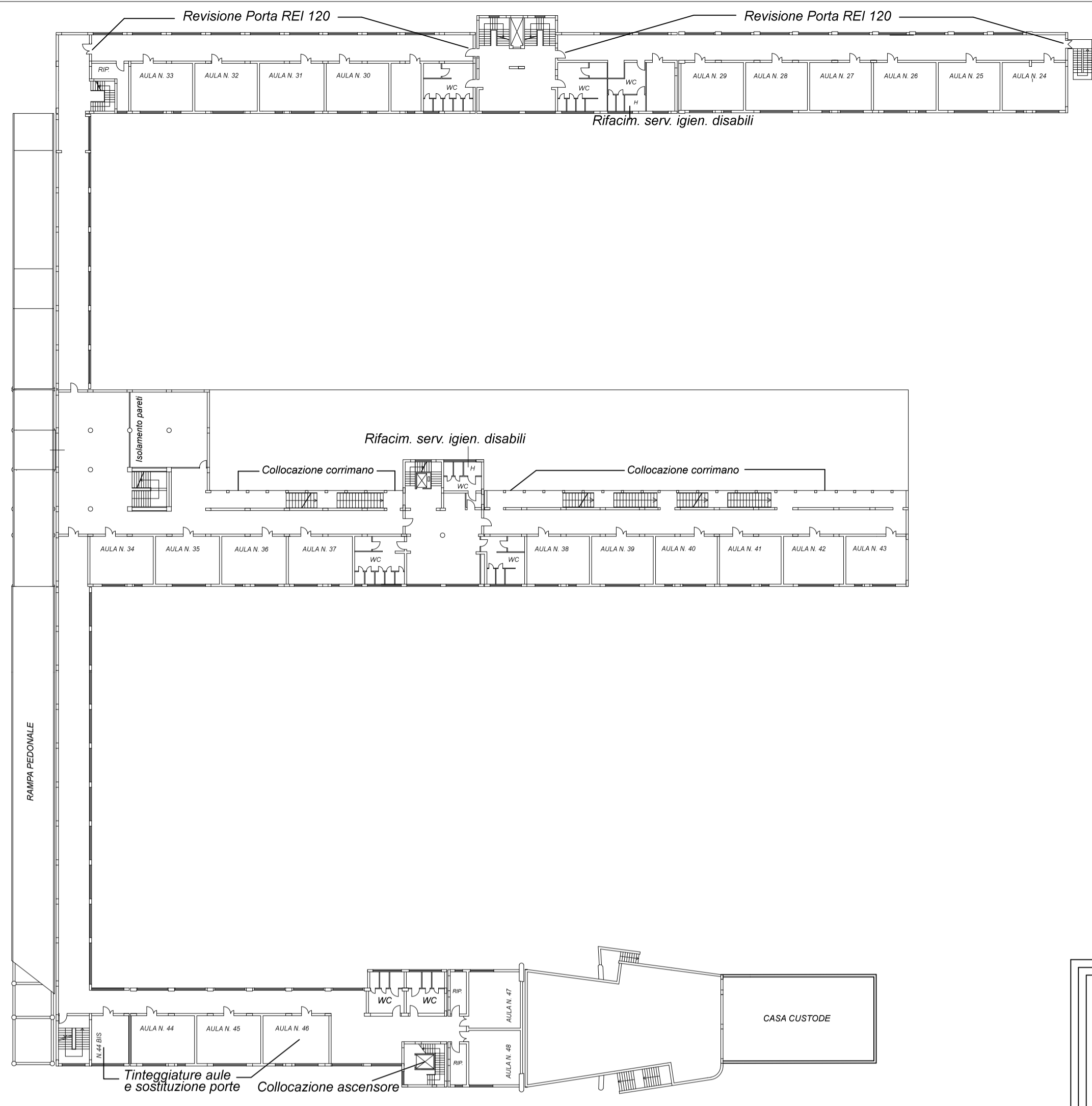

PIANTA
PIANO SECONDO
R: 1:500

PLANIMETRIA CON
INDIVIDUAZIONE DELLE AREE
D'INTERVENTO

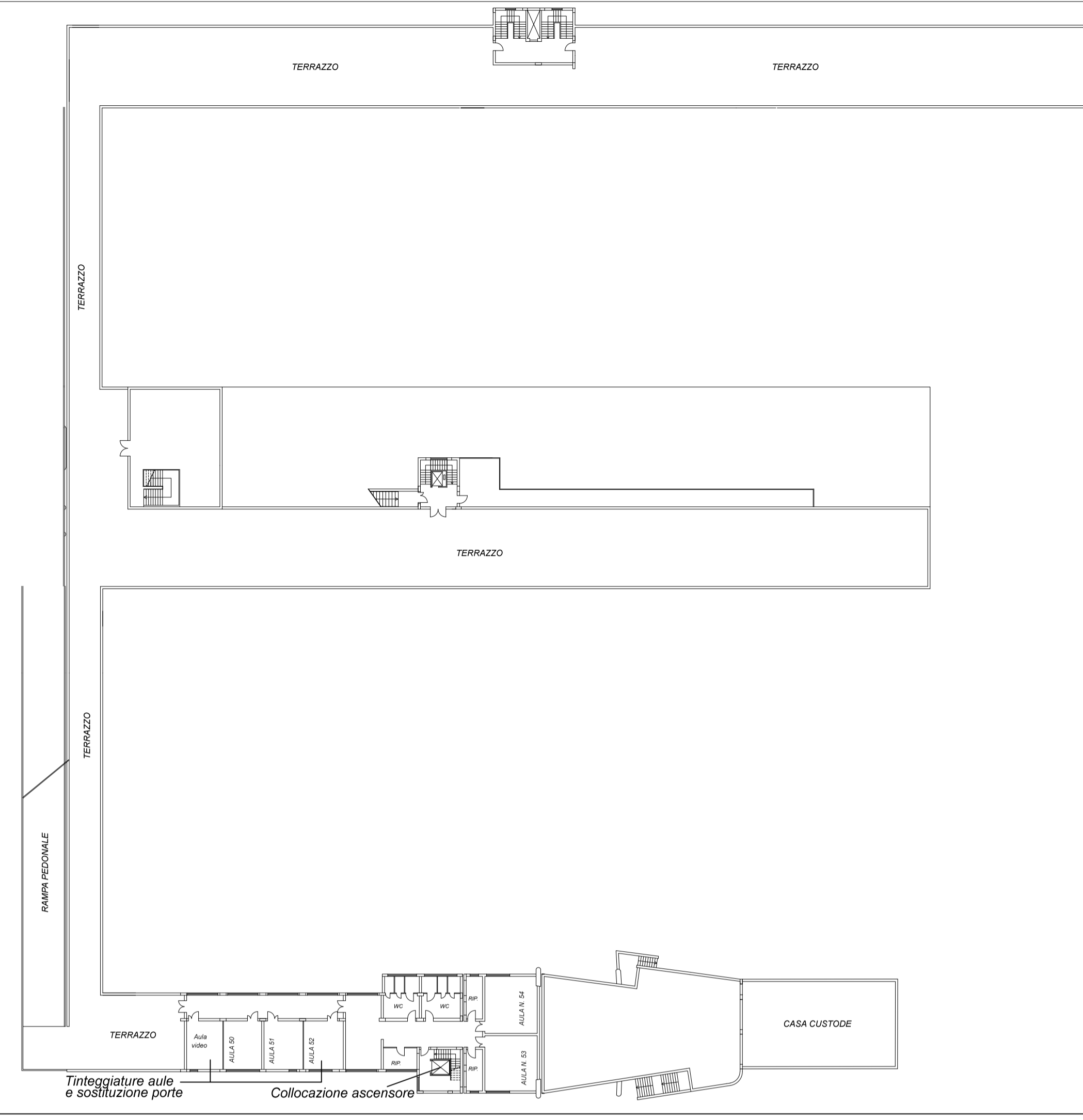

PIANTA
PIANO TERZO
R: 1:500

PLANIMETRIA CON
INDIVIDUAZIONE DELLE AREE
D'INTERVENTO

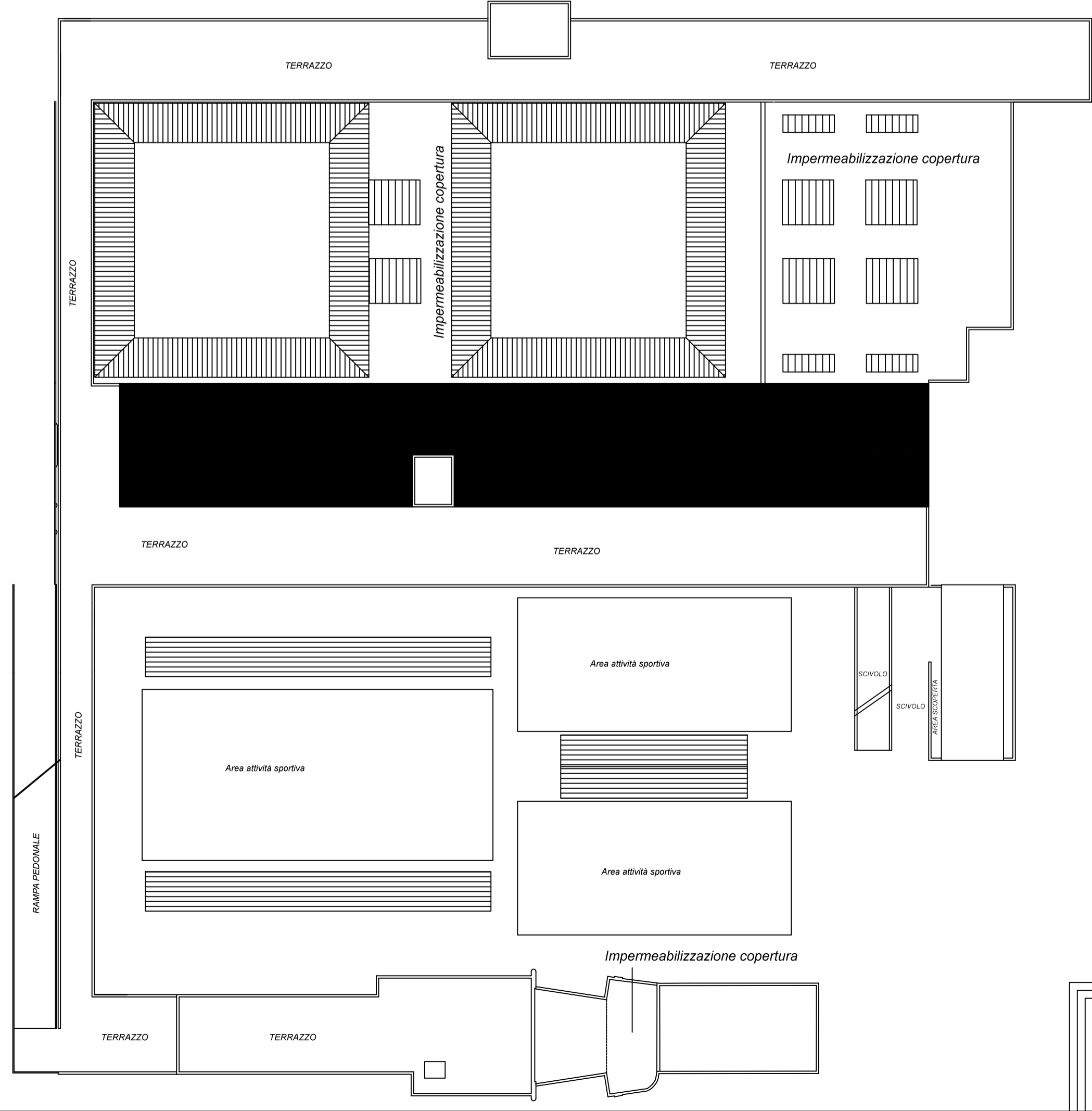

PIANTA
COPERTURA
R: 1:500



PROVINCIA REGIONALE DI PALERMO
(oggi Libero Consorzio Comunale di Palermo ai sensi della L.R. 8/2014)
DIREZIONE MANUTENZIONE EDIFICI SCOLASTICI, MANUTENZIONE EDILIZIA
TURISTICO SPORTIVA E PER LE ATTIVITA' PRODUTTIVE
NUOVA EDILIZIA SCOLASTICA, PATRIMONIALE, TURISTICO SPORTIVA
Via Roma 19 - 90133 PALERMO

LICEO CLASSICO STATALE "Giovanni Meli"
Via Salvatore Aldisio n. 2 - 90146 - PALERMO

LAVORI DI COMPLETAMENTO PER MIGLIORARE L'ACCESSIBILITA' E LA FRUIBILITA' DEGLI AMBIENTI SCOLASTICI E REALIZZAZIONE DI IMPIANTI FINALIZZATI A PROMUOVERE LE ATTIVITA' SPORTIVE, ARTISTICHE E RICREATIVE
Programmazione dei Fondi Strutturali Europei 2007-2013
PON-FESR IT 16.1 PO 004 "Ambienti per l'apprendimento"
Asse II "Qualità degli ambienti scolastici" Obiettivo C
"Incrementare la qualità delle infrastrutture scolastiche, l'ecosostenibilità e la sicurezza degli edifici scolastici; potenziare le strutture per garantire la partecipazione delle persone diversamente abili e quelle finalizzate alla qualità della vita degli studenti"
Avviso Congiunto prot. AOODGAI/7667 del 15.06.2010
Importo complessivo di € 746.937,53

- APPROVAZIONI:
- Autorizzazione della Provincia Regionale di Palermo all'esecuzione delle opere: Determinazione Dirigenziale n. 184 del 10.10.2014
 - Verbale di verifica - prot. n. 5751/C10a del 14.10.2014;
 - Approvazione in linea tecnica e Validazione - prot. n. 5751/C10a del 14.10.2014;
 - Approvazione Deliberazione Consiglio di Istituto del 14.10.2014

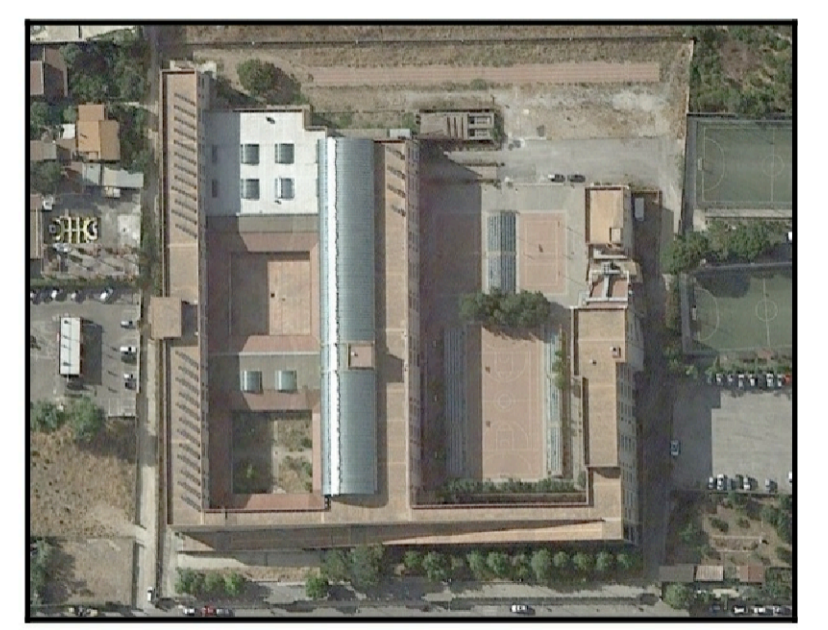

PROGETTO ESECUTIVO

Elaborato: GRAFICI - G3B	Oggetto: PLANIMETRIE con individuazione aree di intervento - scala 1:500 piano secondo, piano terzo, copertura	Data: ottobre 2014
------------------------------------	---	-----------------------

Progettista
Dott. Ing. *Valentino Randazzo*
Dott.ssa *Fabrizia Di Bella*

Gruppo di progettazione
Geom. *Antonino Quagliana*
Stefano Caputo
Sig.ra *Antonella Trovato*
Sig.ra *Antonella Caputo*

Il Supporto al R.U.P.
Dott. *Assunta Sabella*
Carolina Sabella

Il Responsabile Unico del Procedimento
Prof.ssa *Francesca Veila*