

CITTA METROPOLITANA DI PALERMO

DIREZIONE INFRASTRUTTURE - VIABILITA - MOBILITA E  
TRASPORTI - CLASSIFICAZIONE STRUTTURE  
RICETTIVE ALBERGHIERE



S.P. n. 34 " Di Portella della Ginestra":Piana degli  
Albanesi - B° S. Antonino - diramazione verso S.V.  
n. 624 PA - Sciacca.

Lavori per la ripresa di tratti ammalorati, opere di  
presidio e sistemazione del piano viabile in tratti  
saltuari.

Perizia di €. 350.000,00

Progetto Esecutivo

Il Tecnico

(geom. Lorenzo Gaeta)

Il Progettista

(geom. Gaetano Restivo)

Planimetria 1:10000

CITTA METROPOLITANA DI  
PALERMO

Visto, si esprime parere tecnico  
favorevole ai sensi dell'art. 5  
comma 3  
della L. R. n. 12 del 2011

N. 089638

18 NOV 2016

Palermo.....

IL RESPONSABILE UNICO DEL  
PROCEDIMENTO

(ing. Giacomina Maria Fasulo)

Palermo, li

18 NOV 2016

Prot. N.

089638

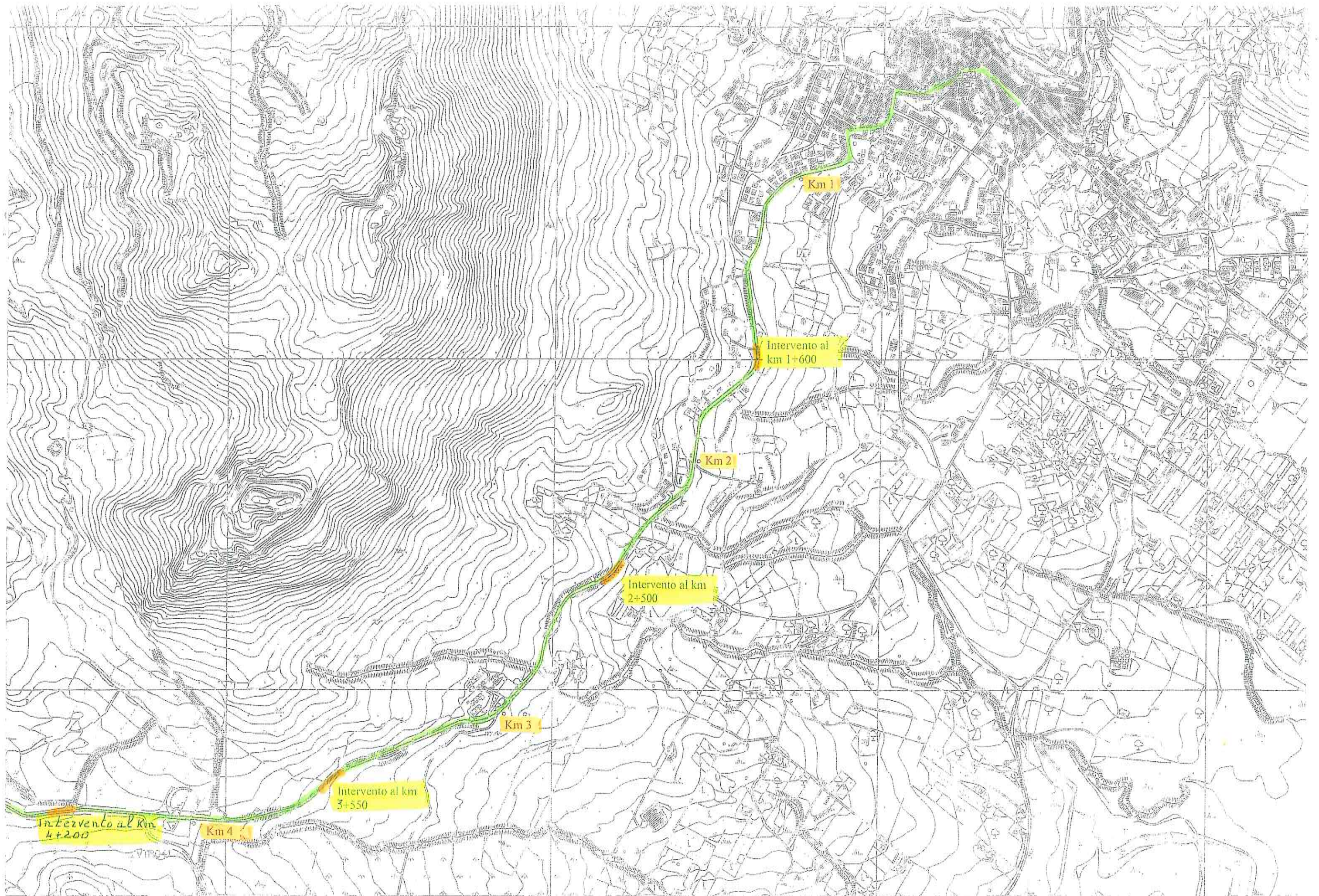

Planimetria scala 1:10000 Strada Provinciale n.34 " Di Portella della Ginesara". Tratto dal Km. 0+000 (abitato di Piana) al km 4+000 circa (Portella della Ginesara)