



PROVINCIA REGIONALE DI PALERMO

(oggi Libero Consorzio Comunale di Palermo ai sensi della L.R.8/2014)

DIREZIONE MANUTENZIONE EDIFICI SCOLASTICI MANUTENZIONE EDILIZIA
SPORTIVA TURISTICA E PER LE ATTIVITÀ PRODUTTIVE NUOVA EDILIZIA
SCOLASTICA PATRIMONIALE TURISTICO SPORTIVA

Via Roma n. 19 - 90133 Palermo - Tel 091 6628717 - Fax 091 6628734

LICEO SCIENTIFICO "G. GALILEI"

Intervento n. 00612SIC249- Messa in sicurezza, prevenzione e riduzione del rischio connesso alla vulnerabilità degli elementi anche non strutturali, dell'Istituto Liceo Scientifico "G. Galilei" in Via Danimarca n. 54 nel Comune di Palermo - Provincia di Palermo.

Importo €. 65.000,00- C.U.P.:D76E12000850001.

(Delibera CIPE n.6/2012 pubblicata sulla GURI del 14/04/2012 n.88)

PROGETTO ESECUTIVO

T2)- ELABORATI GRAFICI

17/11/2014

I PROGETTISTI

(Ing. Silvana La Gattuta)

(Geom. Tonino Casuccio)

IL RUP

(Arch. Giuseppa Puleo)

COLLABORATORI TECNICI

(Arch. Collura Concetta)

(Arch. Trovato Antonia)

(Geom. Valerio Benedetto)

PROVINCIA REGIONALE DI PALERMO

(oggi Libero Consorzio Comunale di Palermo ai sensi della L.R.8/2014)

DIREZIONE MANUTENZIONE EDIFICI SCOLASTICI MANUTENZIONE
EDILIZIA SPORTIVATURISTICA E PER LE ATTIVITÀ PRODUTTIVE

NUOVA EDILIZIA SCOLASTICA PATRIMONIALE TURISTICO SPORTIVA
Si esprime parere tecnico favorevole ai sensi dell'art. 5
comma 3° della legge regionale 12 luglio 2011 n° 12 e
s.m.i

Palermo li 17/11/2014 Rep. n° 29

IL RESPONSABILE UNICO DEL PROCEDIMENTO

(Arch. Giuseppa Puleo)



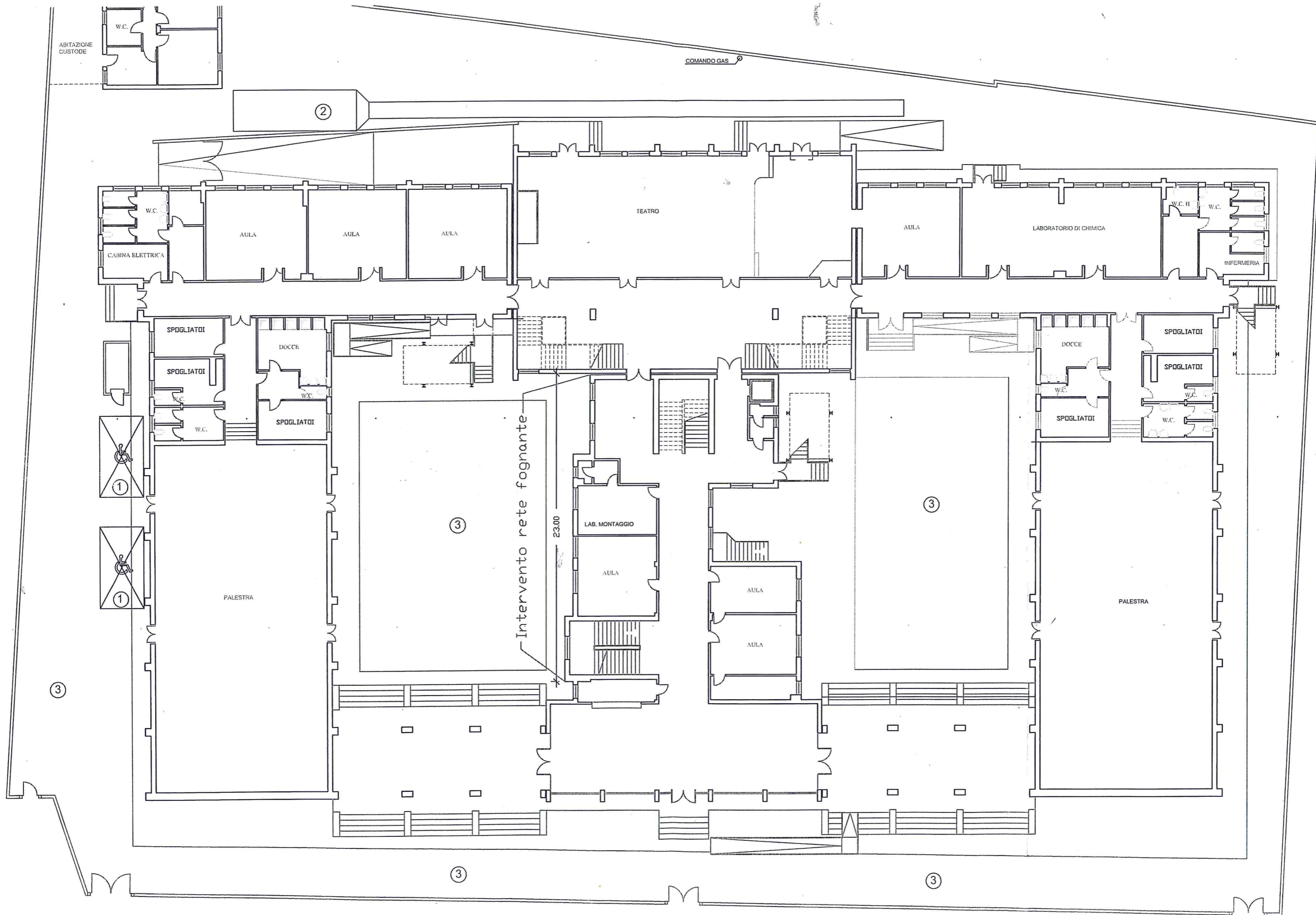

Liceo Scientifico "Galileo Galilei" - Via Danimarca- Palermo

PIANTA PIANO RIALZATO - SCALA 1:250

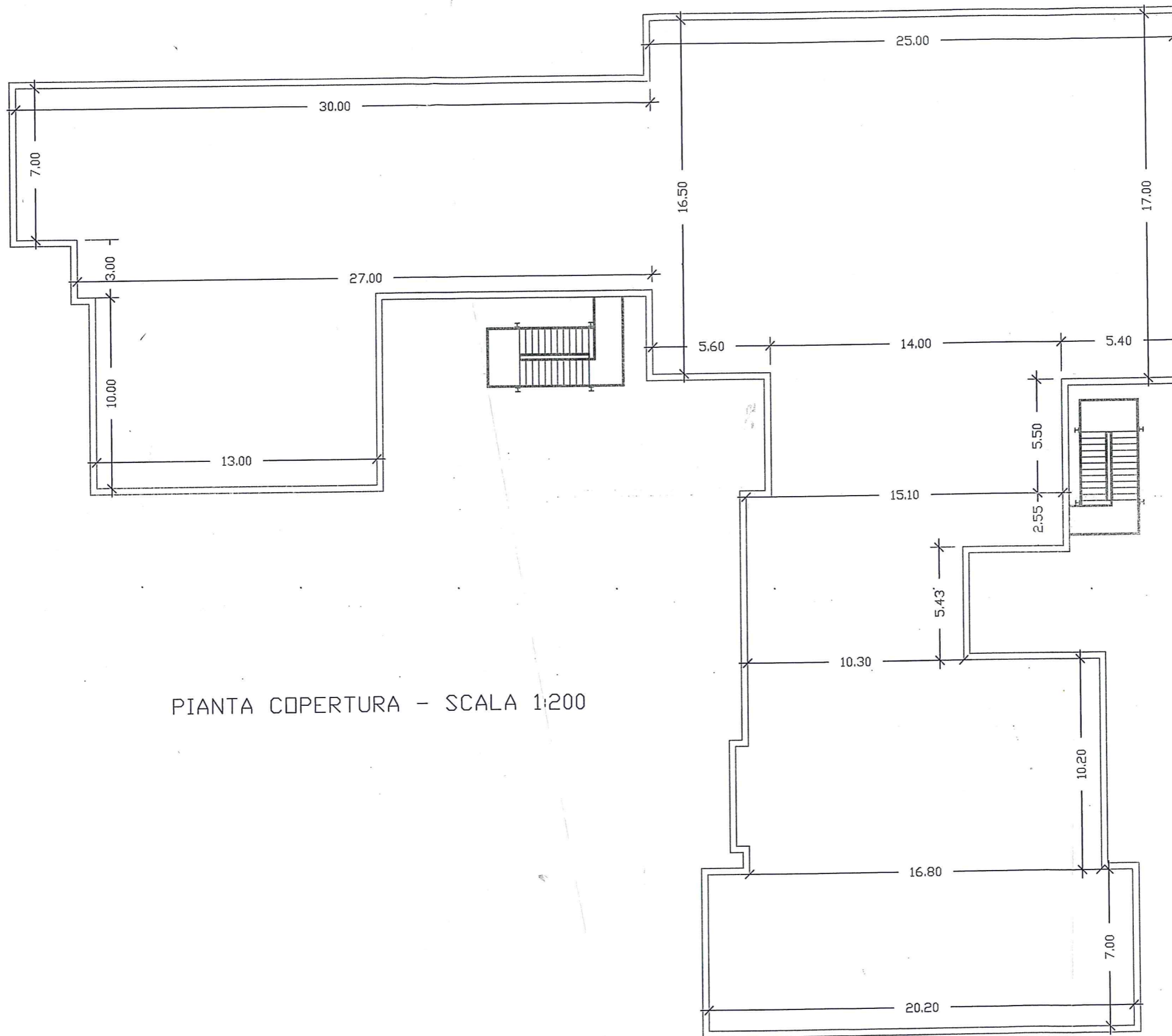

PIANTA COPERTURA - SCALA 1:200