



PROVINCIA REGIONALE DI PALERMO

DIREZIONE MANUTENZIONE DEL PATRIMONIO, EDILIZIA SCOLASTICA,
TURISTICO SPORTIVA E PER LE ATTIVITA' PRODUTTIVE

Via Roma 19 - 90133 PALERMO

Lavori di manutenzione straordinaria urgenti da eseguirsi presso
ITC "N. Palmeri" Ciminna - Liceo Scientifico "U. Mursia" Carini e
Liceo Classico "Ugdulena" di Termini Imerese
Perizia di Euro 100.000,00

PROVINCIA REGIONALE DI PALERMO
Direzione Manutenzione del Patrimonio, Edilizia Scolastica,
Turistico Sportiva e per le attività produttive

Si esprime parere tecnico favorevole ai sensi dell'art. 5 comma 3° della legge regionale 12
luglio 2011 n° 12 e s.m.i.

Palermo, 22 LUG. 2013

Rep. N° 11

IL RESPONSABILE UNICO DEL PROCEDIMENTO

Geom. Santo Diorsisi

	PLANIMETRIE	

IL PROGETTISTA

IL COLLABORATORE ALLA PROGETTAZIONE

Agenzia del Territorio
CATASTO FABBRICATI
Ufficio provinciale di
Palermo

Scala 1:200

Scheda n. 9

Dichiarazione protocollo n. ... del ...
Planimetria di u.i.u. in Comune di Ciminna
Via Cicerone

civ. 2

Identificativi Catastali:

Sezione: 13
Foglio: 13
Particella: 1294
Subalterno: 2

Compilata da:
Granata Giuseppe
Iscritto all'albo:
Geometri

Prov. Palermo N. 4112

COPERTURA ITC "N. PALHERI" CIMINNA

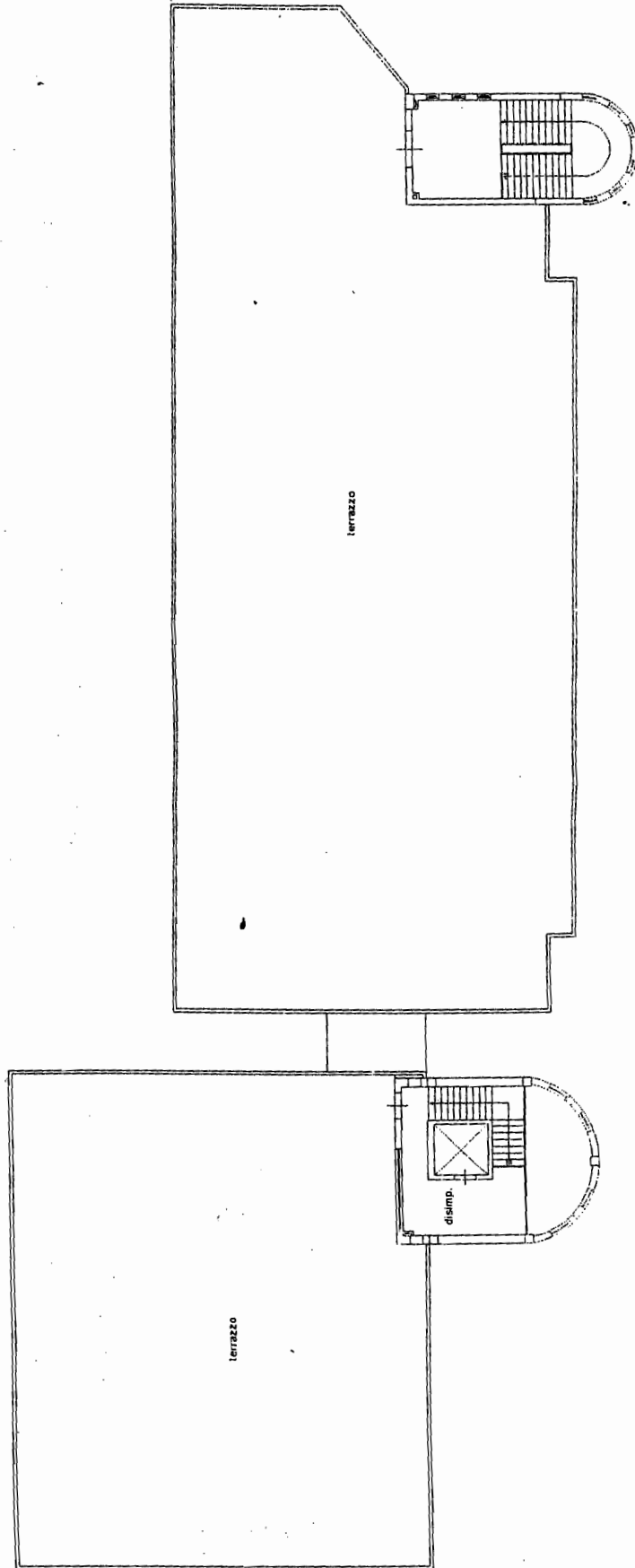

Pianta Piano Secondo

Nord

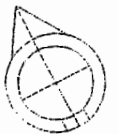

Granata, G.

LICEO SCIENTIFICO "U. MURSIA" CARINI

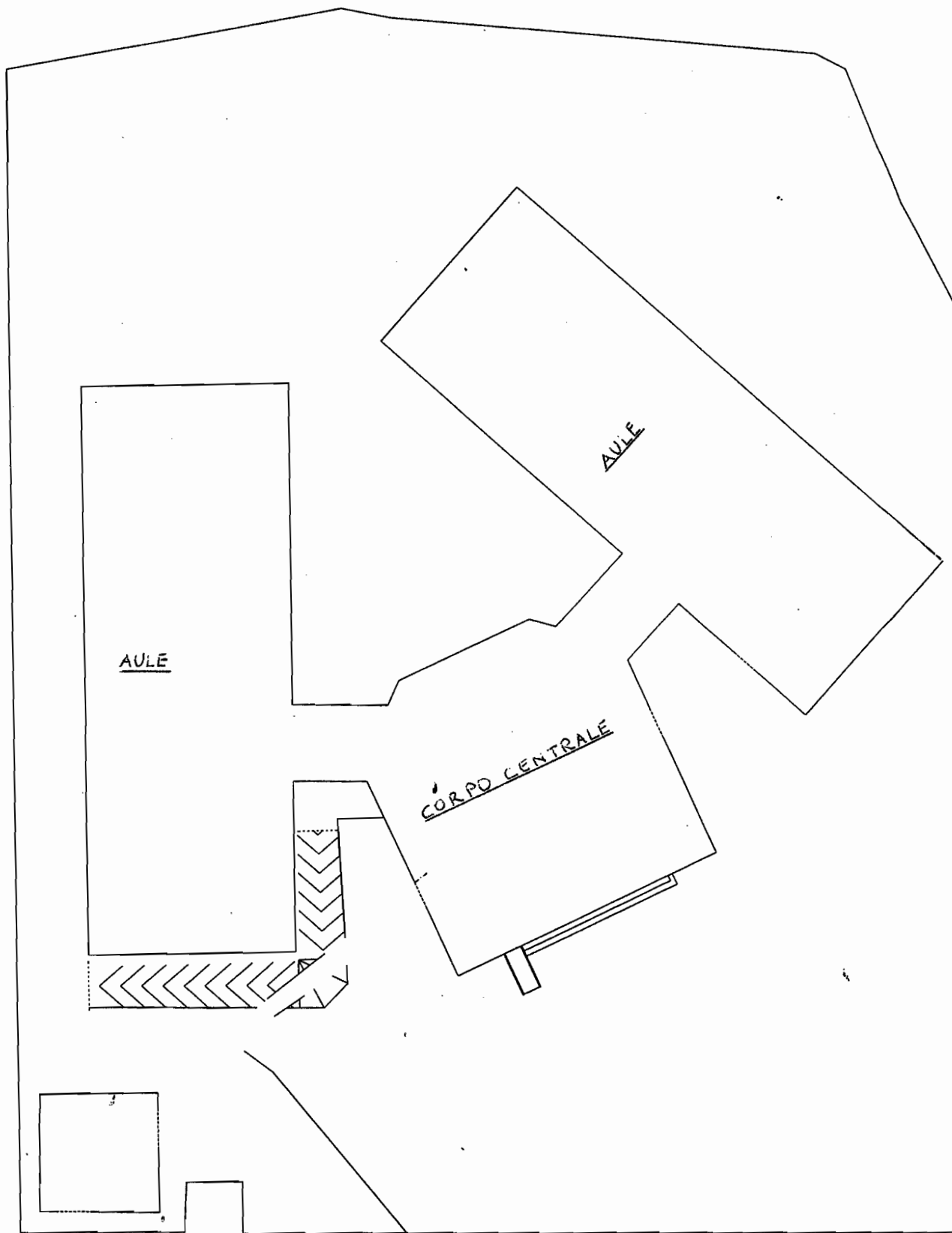

VIA TRATTATI DI ROMA 6

LICEO SCIENTIFICO "U. MURSIA" CARINI



AUDITORIUM

PALESTRA

VIA TRATTATI DI ROMA 6