

**PROVINCIA REGIONALE DI PALERMO**

Direzione Manutenzione del Patrimonio, Edilizia Scolastica,  
Turistico-Sportiva e per le Attività Produttive

**ISTITUTO PROFESSIONALE DI STATO PER I SERVIZI  
COMMERCIALI E TURISTICI "LUIGI EINAUDI"**  
Sostituzione degli infissi e ripristino funzionalità degli spazi esterni  
e degli impianti.

BANDO *MUR-MATTM DEL 15/06/2010*

PON-FESR "AMBIENTI PER L'APPRENDIMENTO-OBIETTIVO C"

PROGETTO ESECUTIVO



**B1**

ELABORATI GRAFICI - Stato attuale  
Pianta Piano Terra - scala 1:100

IL PROGETTISTA  
(Arch. Giuseppe Paliso)

IL SUPPORTO AL RUP  
(Ing. Shvana La Gattina)

COLLABORATORI TECNICI  
(Geom. Vincenzo Ferreri)  
(Geom. Benedetto Valerio)

IL RUP

(Prof.ssa Maria Rita Di Maggio)

**PIANTA PIANO TERRA - scala 1:100**

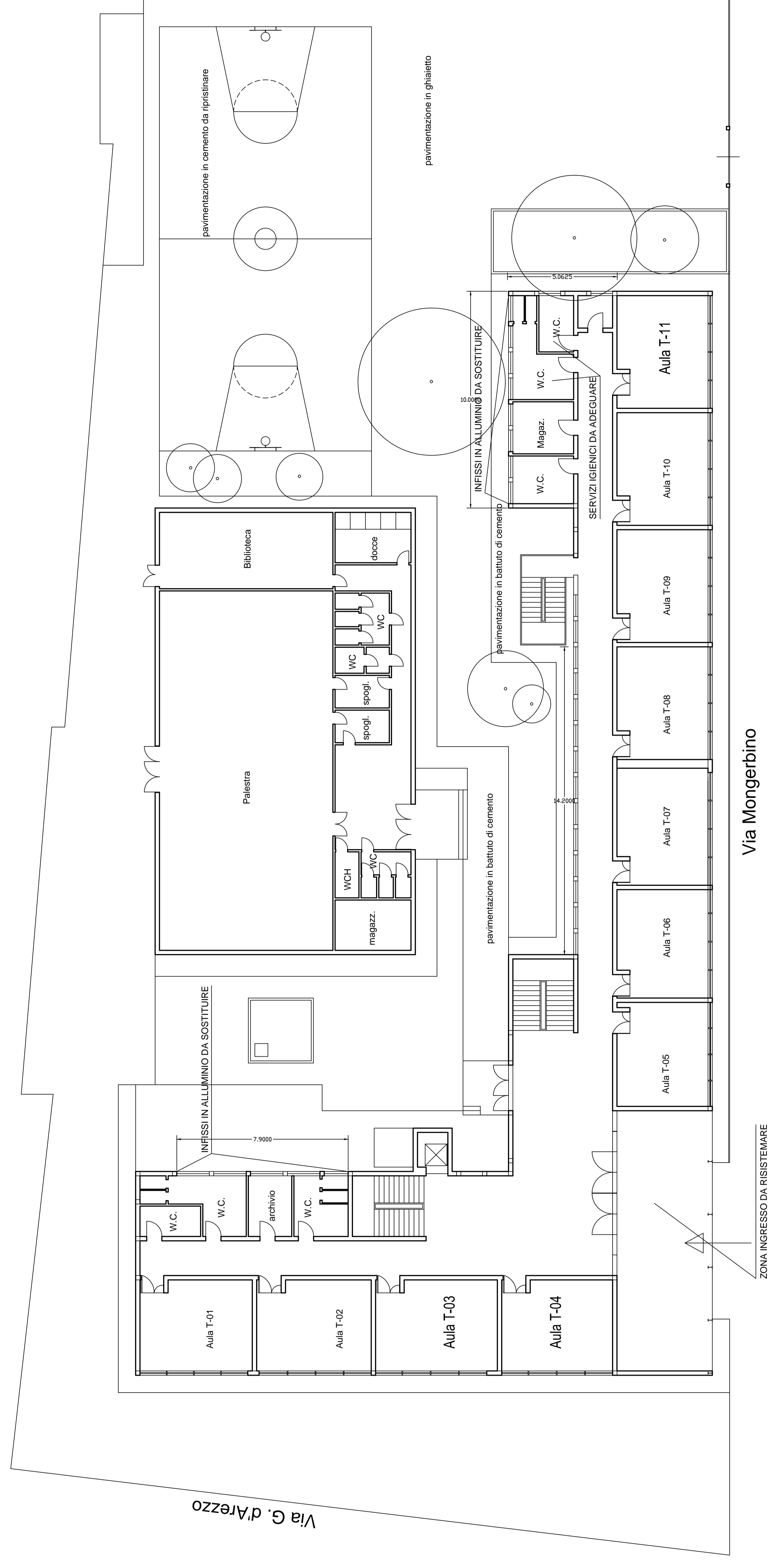

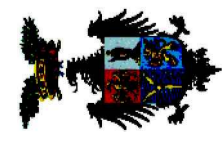

**PROVINCIA REGIONALE DI PALERMO**

Direzione Manutenzione del Patrimonio, Edilizia Scolastica,  
Turistico-Sportiva e per le Attività Produttive

**ISTITUTO PROFESSIONALE DI STATO PER I SERVIZI  
COMMERCIALI E TURISTICI "LUIGI EINAUDI"**  
Sostituzione degli infissi e ripristino funzionalità degli spazi esterni  
e degli impianti.

BANDO *MUR-MATTM DEL 15/06/2010*

PON-FESR "AMBIENTI PER L'APPRENDIMENTO-OBIETTIVO C"

PROGETTO ESECUTIVO



**B 2** ELABORATI GRAFICI - Stato attuale  
Pianta Piano Primo - scala 1:100

IL PROGETTISTA  
(Arch. Giuseppe Paliso)

IL SUPPORTO AL RUP  
(Ing. Sibiana La Gattina)

COLLABORATORI TECNICI  
(Geom. Vincenzo Ferreri)  
(Geom. Benedetto Valerio)

**PIANTA PIANO PRIMO- scala 1:100**

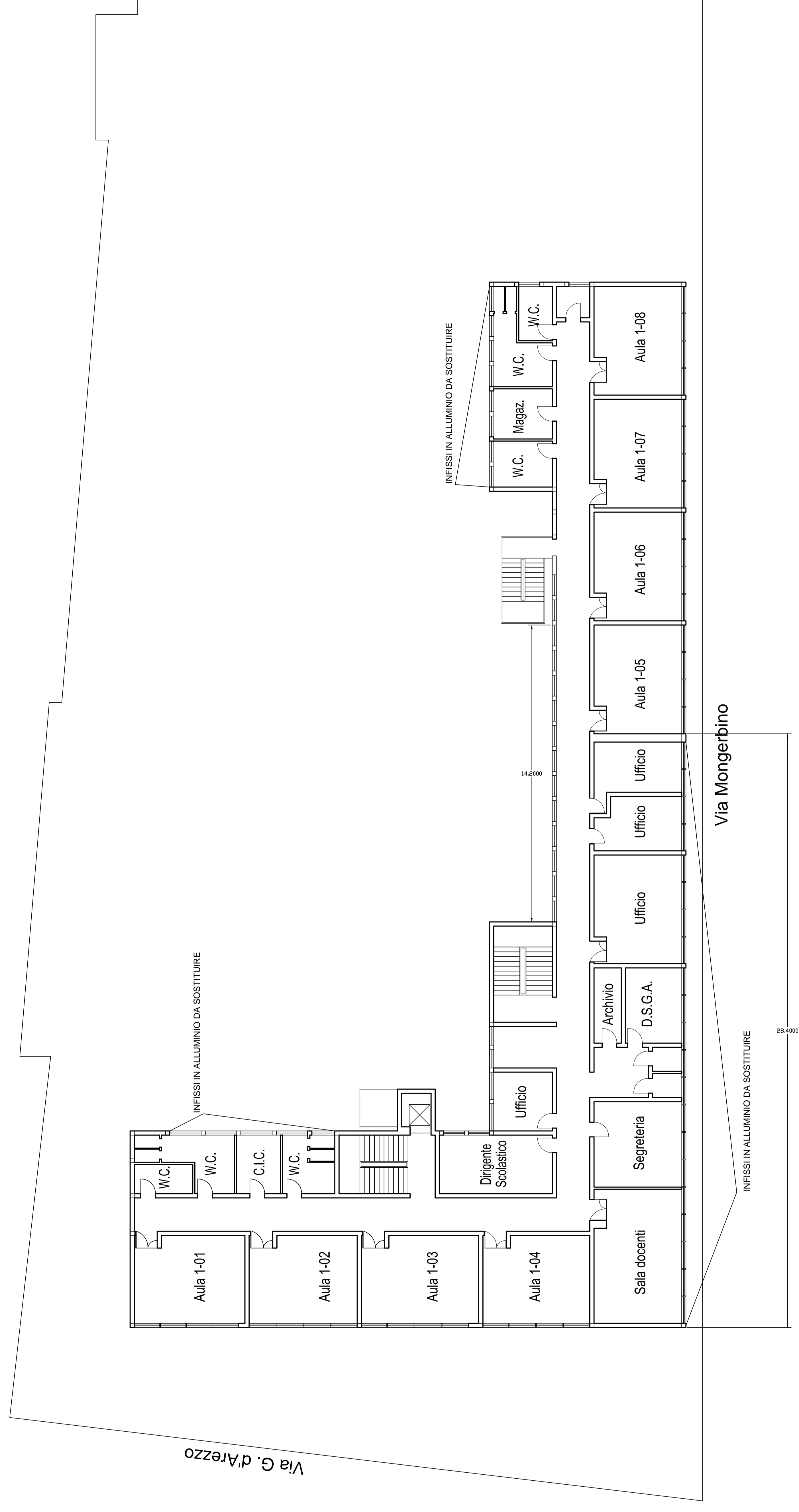

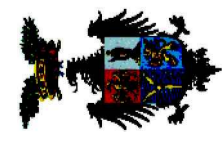

**PROVINCIA REGIONALE DI PALERMO**

Direzione Manutenzione del Patrimonio, Edilizia Scolastica,  
Turistico-Sportiva e per le Attività Produttive

**ISTITUTO PROFESSIONALE DI STATO PER I SERVIZI  
COMMERCIALI E TURISTICI "LUIGI EINAUDI"**  
Sostituzione degli infissi e ripristino funzionalità degli spazi esterni  
e degli impianti.

BANDO *MUR-MATTM DEL 15/06/2010*

PON-FESR "AMBIENTI PER L'APPRENDIMENTO-OBIETTIVO C"

PROGETTO ESECUTIVO



**B 3** ELABORATI GRAFICI - Stato attuale  
Pianta Piano Secondo - scala 1:100

IL PROGETTISTA  
(Arch. Giuseppe Paliso)

IL SUPPORTO AL RUP  
(Ing. Sibiana La Gattina)

COLLABORATORI TECNICI  
(Geom. Vincenzo Ferreri)  
(Geom. Benedetto Valerio)

**PIANTA PIANO SECONDO - scala 1:100**

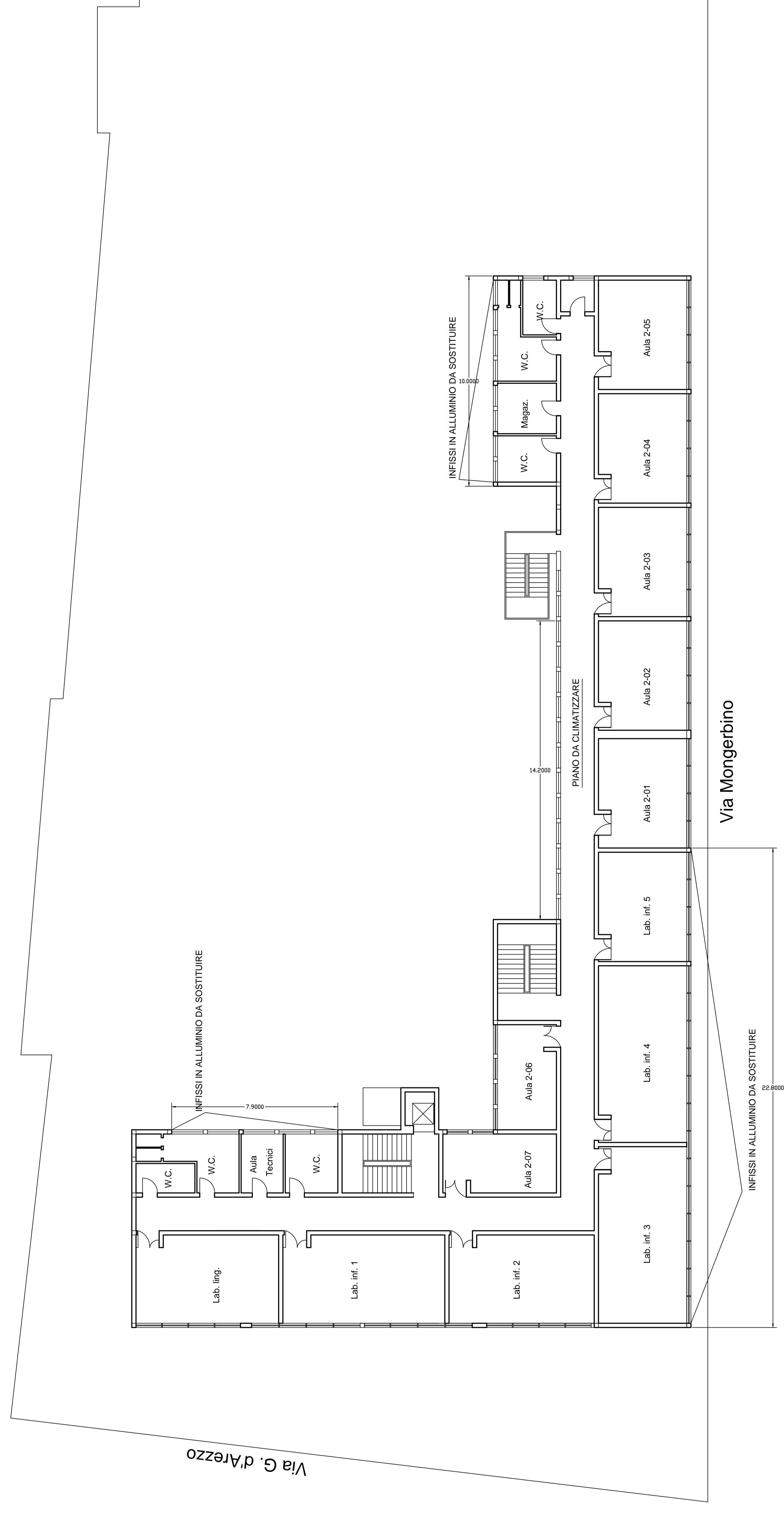

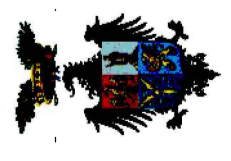

**PROVINCIA REGIONALE DI PALERMO**

Direzione Manutenzione del Patrimonio, Edilizia Scolastica,  
Turistico-Sportiva e per le Attività Produttive

**ISTITUTO PROFESSIONALE DI STATO PER I SERVIZI  
COMMERCIALI E TURISTICI "LUIGI EINAUDI"**  
Sostituzione degli infissi e ripristino funzionalità degli spazi esterni  
e degli impianti.

**BANDO MUR-MATTM DEL 15/06/2010**

**PON-FESR "AMBIENTI PER L'APPRENDIMENTO-OBIETTIVO C"**

PROGETTO ESECUTIVO



**C1** ELABORATI GRAFICI - Progetto  
Pianta Piano Terra - scala 1:100

**IL PROGETTISTA**  
(Arch. Giuseppa Pileo)

**IL SUPPORTO AL RUP**  
(Ing. Silvana La Gamma)

**COLLABORATORI TECNICI**  
(Geom. Vincenzo Esmer)  
(Geom. Benedetto Valero)

**IL RUP**  
(Prof.ssa Maria Rita Di Maggio)

**PIANTA PIANO TERRA - scala 1:100**

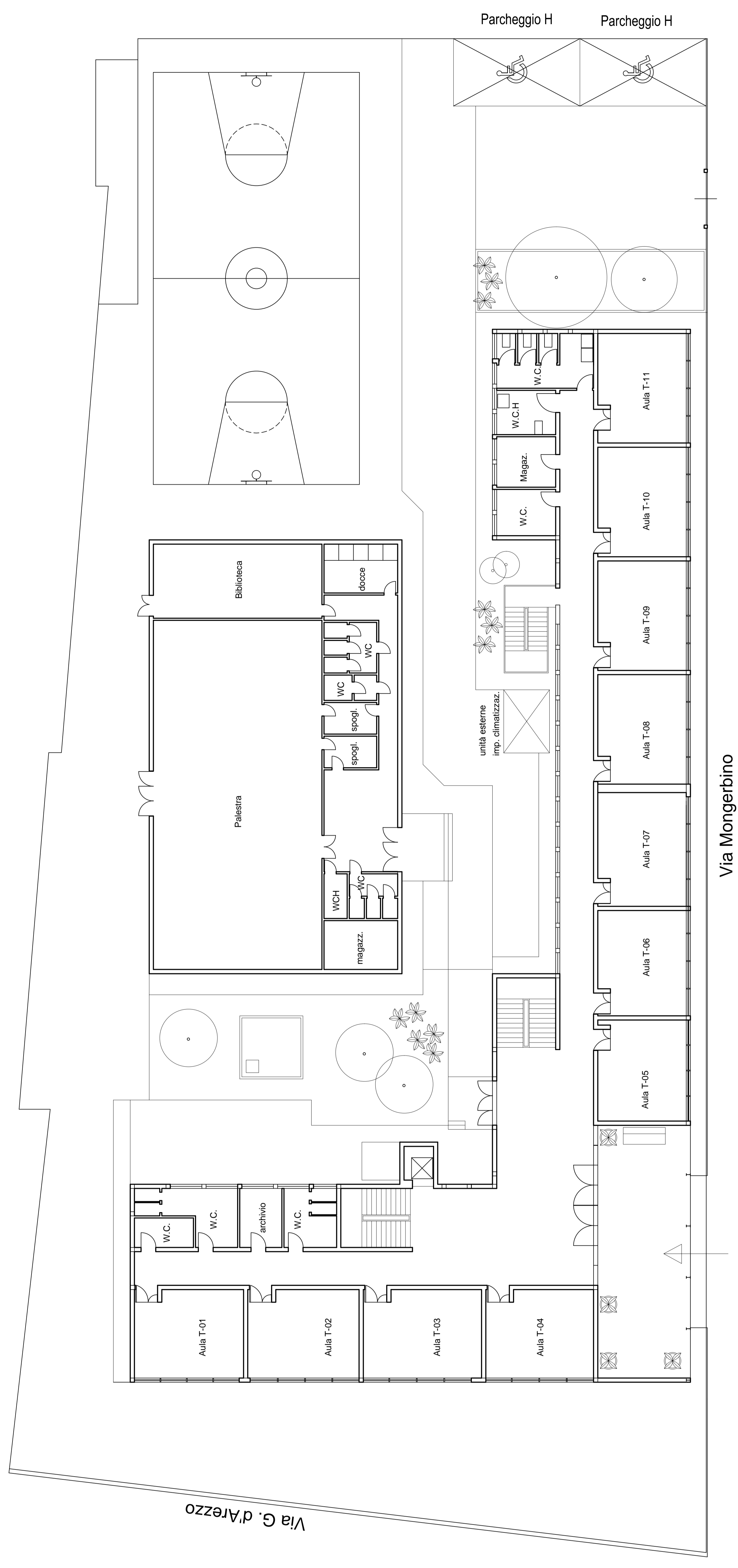

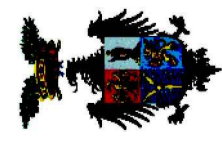

**PROVINCIA REGIONALE DI PALERMO**

Direzione Manutenzione del Patrimonio, Edilizia Scolastica,  
Turistico-Sportiva e per le Attività Produttive

**ISTITUTO PROFESSIONALE DI STATO PER I SERVIZI  
COMMERCIALI E TURISTICI "LUIGI EINAUDI"**  
Sostituzione degli infissi e ripristino funzionalità degli spazi esterni  
e degli impianti.

BANDO *MUR-MATIM DEL 15/06/2010*

PON-FESR "AMBIENTI PER L'APPRENDIMENTO-OBIETTIVO C"

PROGETTO ESECUTIVO



**C 2** ELABORATI GRAFICI - Progetto  
Pianta Piano Primo - scala 1:100

IL PROGETTISTA  
(Arch. Giuseppe Palco)

IL SUPPORTO AL RUP  
(Ing. Shvana La Gattina)

COLLABORATORI TECNICI  
(Geom. Vincenzo Ferreri)  
(Geom. Benedetto Valerio)

**PIANTA PIANO PRIMO- scala 1:100**

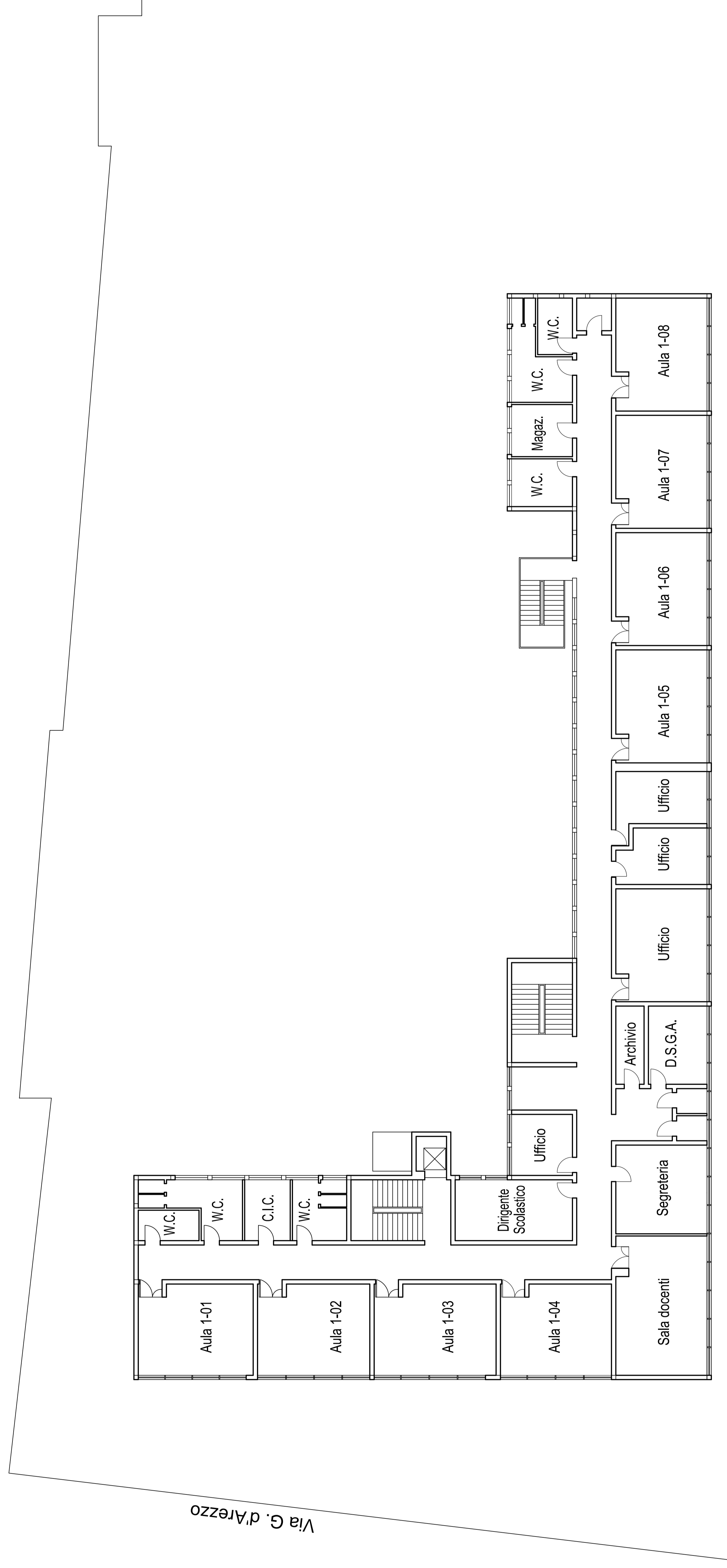

Via Mongerbino

Via G. d'Arezzo



**PROVINCIA REGIONALE DI PALERMO**

Direzione Manutenzione del Patrimonio, Edilizia Scolastica,  
Turistico-Sportiva e per le Attività Produttive

**ISTITUTO PROFESSIONALE DI STATO PER I SERVIZI  
COMMERCIALI E TURISTICI "LUIGI EINAUDI"**  
Sostituzione degli infissi e ripristino funzionalità degli spazi esterni  
e degli impianti.

**BANDO MICR-MATITM DEL 15/06/2010**  
PON-FESR "AMBIENTI PER L'APPRENDIMENTO-OBIETTIVO C"

**PROGETTO ESECUTIVO**



**C 3** ELABORATI GRAFICI - Progetto  
Pianta Piano Secondo - scala 1:100

**IL PROGETTISTA**  
(Arch. Giuseppe Paliso)

**IL SUPPORTO AL RUP**  
(Ing. Shvama La Gattina)

**COLLABORATORI TECNICI**  
(Geom. Vincenzo Ferreri)  
(Geom. Benedetto Valerio)

**IL RUP**

(Prof.ssa Maria Rita Di Maggio)

# PIANTA PIANO SECONDO

## Impianto di climatizzazione - sistema VRF

