

Pianta piano terra scala 1:100

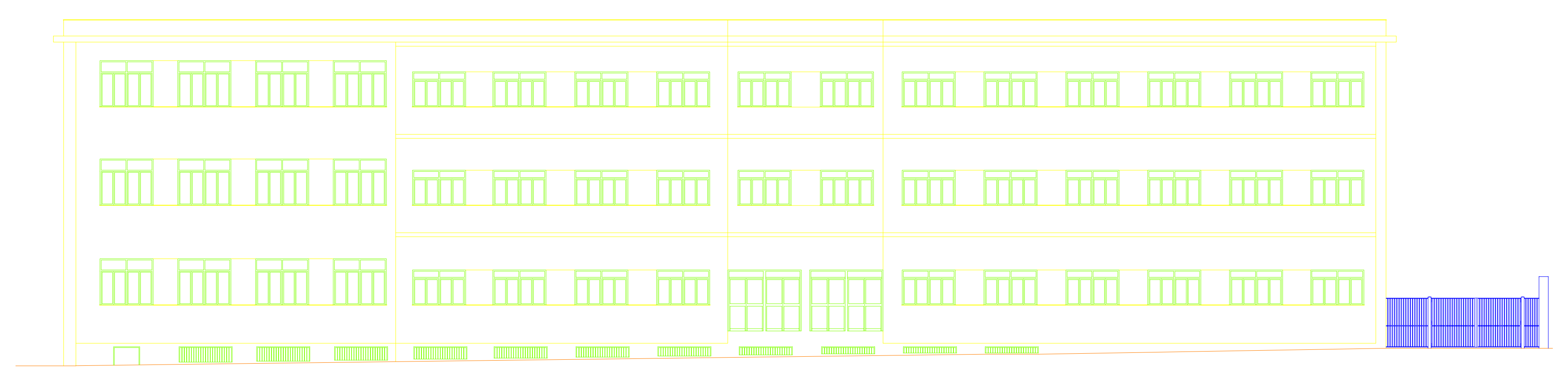

PROVINCIA REGIONALE DI PALERMO
 DIREZIONE MANUTENZIONE DEL PATRIMONIO,
 EDILIZIA SCOLASTICA, TURISTICO-SPORTIVA E
 PER LE ATTIVITA' PRODUTTIVE

Liceo Scientifico "S. Canizzaro"
 Lavori di sistemazione spazi e prospetti esterni, miglioramento
 efficienza energetica e riduzione inquinamento acustico su
 via Marchese di Villabianca

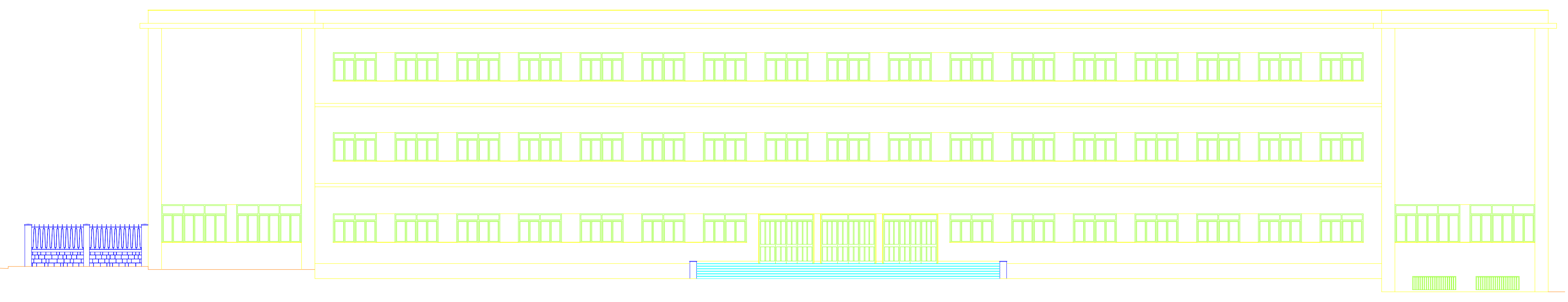
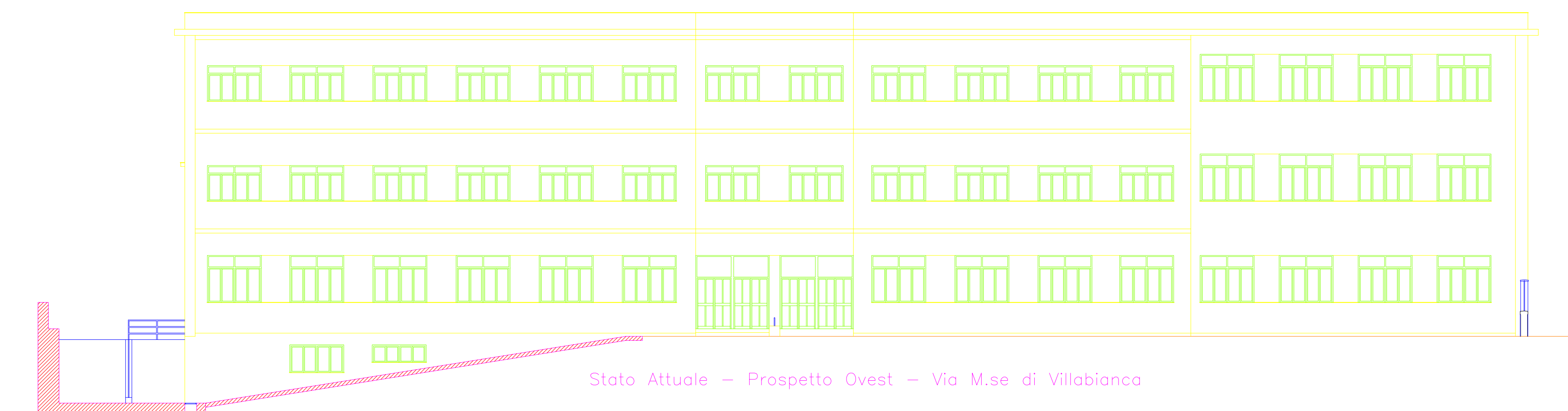

PROGETTO ESECUTIVO	ELABORATI
Provincia Regionale di Palermo Direzione Manutenzione del Patrimonio, Edilizia Scolastica, Turistico-Sportiva e per le Attività Produttive	GRAFICI: STATO ATTUALE
Il Responsabile Unica del Procedimento	Progettisti
Ing. Salvatore Sesto	Ing. Francesco Ajello Arch. Giuseppe Palco
	Collaboratori Tecnici
	Geom. Benedetto Falero Geom. Salvatore Arona

Tavola B1