



## CITTA' METROPOLITANA DI PALERMO

DIREZIONE EDILIZIA SCOLASTICA, SPORTIVA TURISTICA, E PER LE ATTIVITA'  
PRODUTTIVE - SOVRINTENDENZA BENI CULTURALI

Via Roma 19 - 90133 PALERMO

Interventi di messa in sicurezza delle alberature di alto fusto  
presenti nelle aree di pertinenza degli edifici scolastici di proprietà  
**Perizia di Euro 65.405,84**

### CITTA' METROPOLITANA DI PALERMO

Direzione Edilizia Scolastica, Sportiva Turistica, e per le attività produttive -  
Sovrintendenza Beni Culturali

\*\*\*\*\*

Si esprime parere tecnico favorevole ai sensi dell'art. 5 comma 3° della  
Legge Regionale 12 luglio 2011 n. 12 e s.m.i. e si valida il progetto ai sensi  
dell'art. 26 comma 8 del D. Legs. del 18 aprile 2016, n° 50

Rep. N° 08

del

18 APR. 2017

#### IL RESPONSABILE UNICO DEL PROCEDIMENTO

Ing. Silvana La Gattuta

Protocollo		DATA
	<b>DOCUMENTAZIONE FOTOGRAFICA</b>	

#### I PROGETTISTI

Geom. Salvatore Messina

Geom. Santo Dionisi



**ITI "E. MAJORANA" Via G. Astorino, n° 56 - Palermo**



**ITI E. "MAJORANA" Via G. Astorino, n° 56 - Palermo**



**ISTITUTO D'ARTE D'ALEO VIA U. GIORDANO - MONREALE**

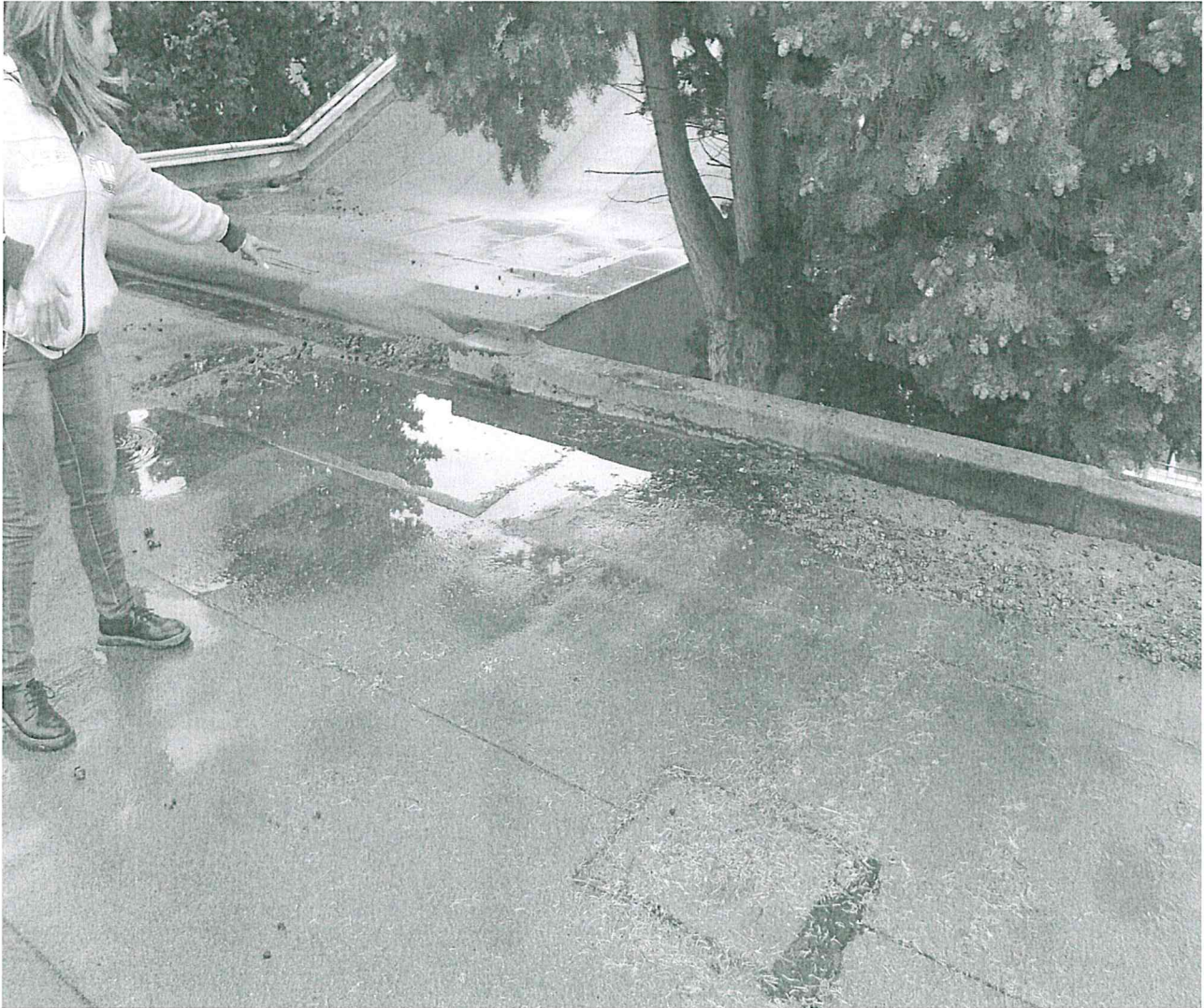

**ISTITUTO "G. UGDULENA" Via Del Mazziere – Termini Imerese (PA)**



**ISTITUTO “ G. UGDULENA” Via Del Mazziere – Termini Imerese (PA)**



**ISTITUTO BENEDETTO CROCE Via Benfratelli - Palermo**



**ISTITUTO BENEDETTO CROCE Via Benfratelli - Palermo**





**LICEO CLASSICO UMBERTO I° Via F. Parlatore - Palermo**



**LICEO CLASSICO UMBERTO I° Via F. Parlatore - Palermo**



**ISTITUTO FINOCCHIARO APRILE - Via Cilea - Palermo**



**ISTITUTO FINOCCHIARO APRILE Via Cilea - Palermo**