

**CITTA' METROPOLITANA DI PALERMO**

**DIREZIONE INFRASTRUTTURE VIABILITA' - MOBILITA'  
E TRASPORTI**



**STRADA PROVINCIALE. N° 131 Di Caculla  
" Bivio Barone - Bivio Case Pupella"**

**Lavori di messa in sicurezza del tratto in  
frana alla progr.va kmca. 1+000.**

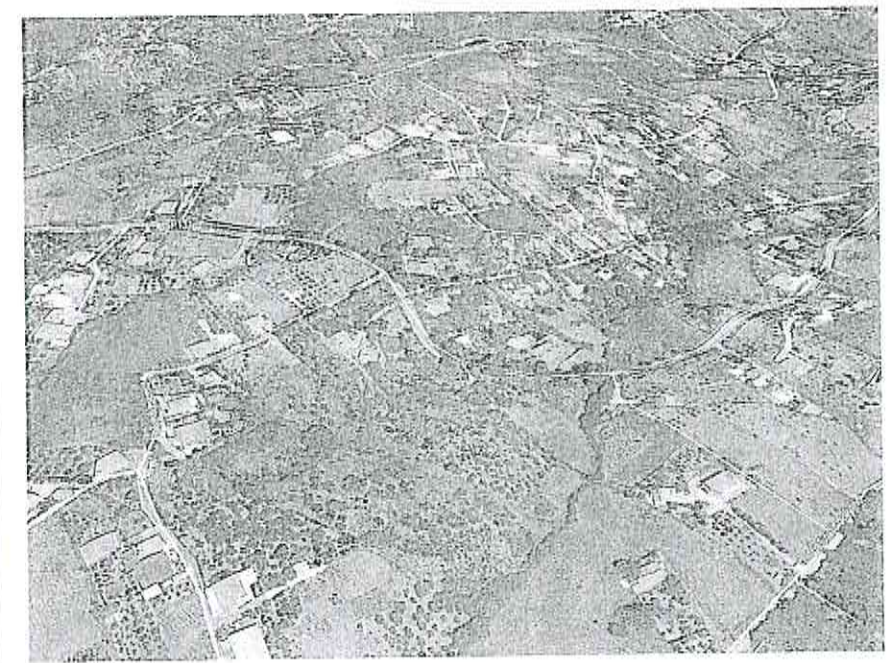

**Perizia di € 200.000,00**

I Progettisti

(Geom. Rita Bonni)

(Geom. Francesco Millonzi)

(Geom. Mario Sanzo)

(Geom. Sergio Alaimo)

**Disegni opere d'arte**

**CITTA' METROPOLITANA DI PALERMO**  
Visto, si esprime parere tecnico favorevole ai  
sensi dell'art. 5 comma 3 della L.R. n. 12/2011

N. .... Palermo .....  
IL RESPONSABILE DEL PROCEDIMENTO

Palermo, li ..... Prot. N. ....

Visto si esprime parere  
tecnico favorevole ai  
sensi dell' art 26. del  
D.lgs. 50/2016

Pianta pozzetto

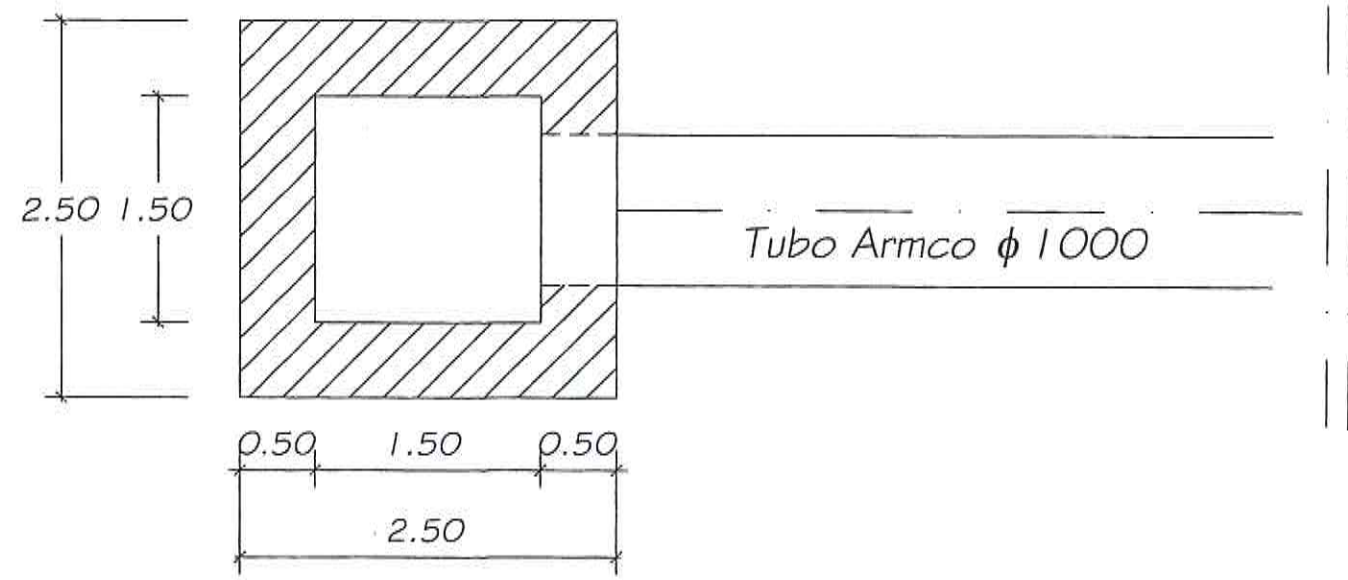

Sezione trasversale

