

Città Metropolitana di Palermo

L.R. n.15/2015

PROGETTO ESECUTIVO

UNITA' DI PROGETTO EMERGENZA SISMA 2002

	Progettazione e coordinamento
R.U.P.	: ing. Paolo Mattina
Gruppo di progettazione	: ing. Lorenzo Fruscione
Collaborazione	: Marcello Agolino Giuseppe Lodovisi

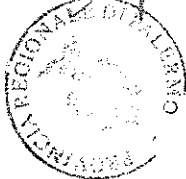

Località e titolo dell'opera : INTERVENTI DI CONSOLIDAMENTO NEGLI EDIFICI DELL'ENTE. PALAZZO COMITINI - PALAZZO IUNG E PALAZZO EX FF.SS. IN PALERMO

Tipo di elaborato tecnico : DISEGNI

Fase:

Conforme

Non conforme

Conformità condizionata a:

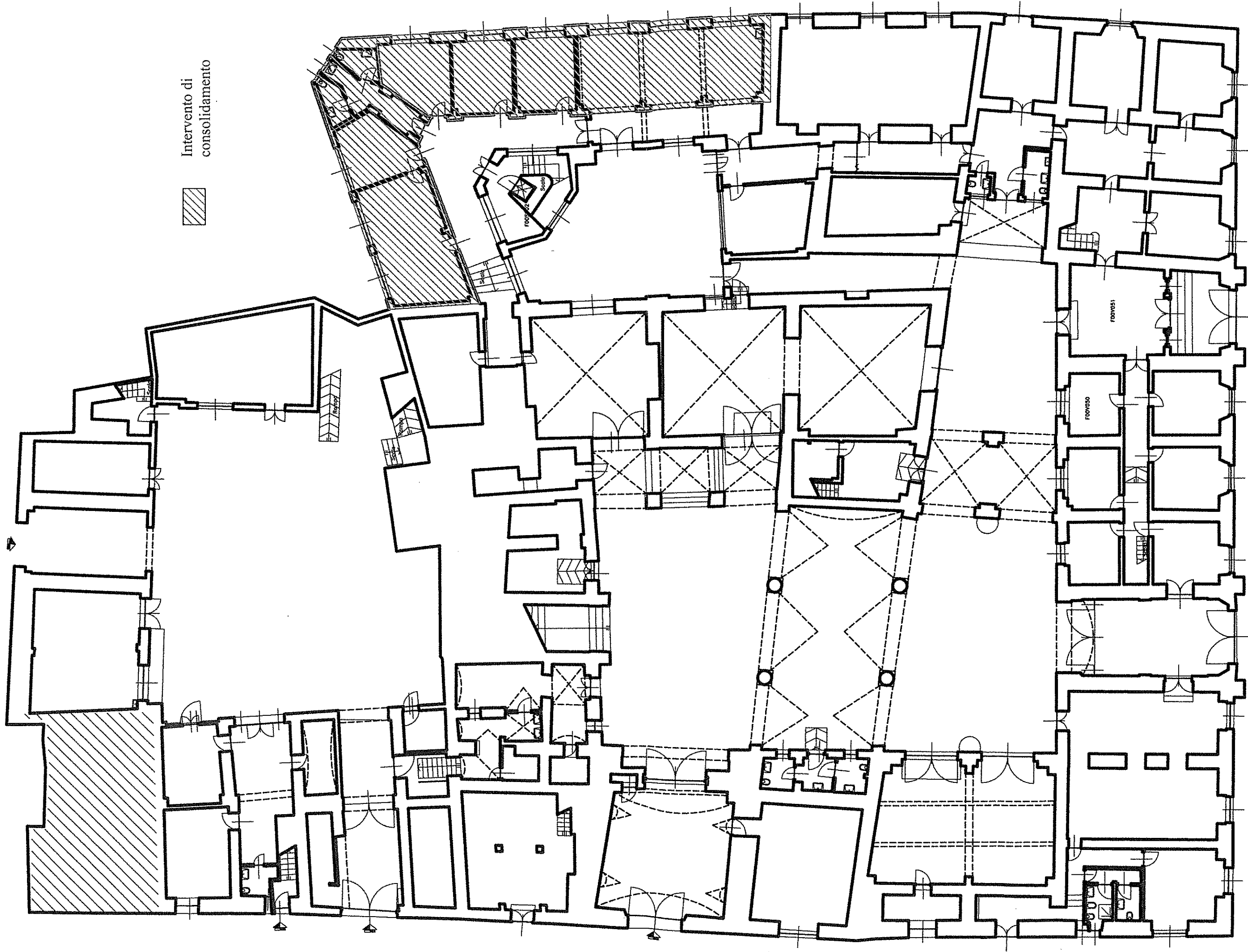

Intervento di consolidamento



PALAZZO COMITINI
PIANTA PIANO TERRA

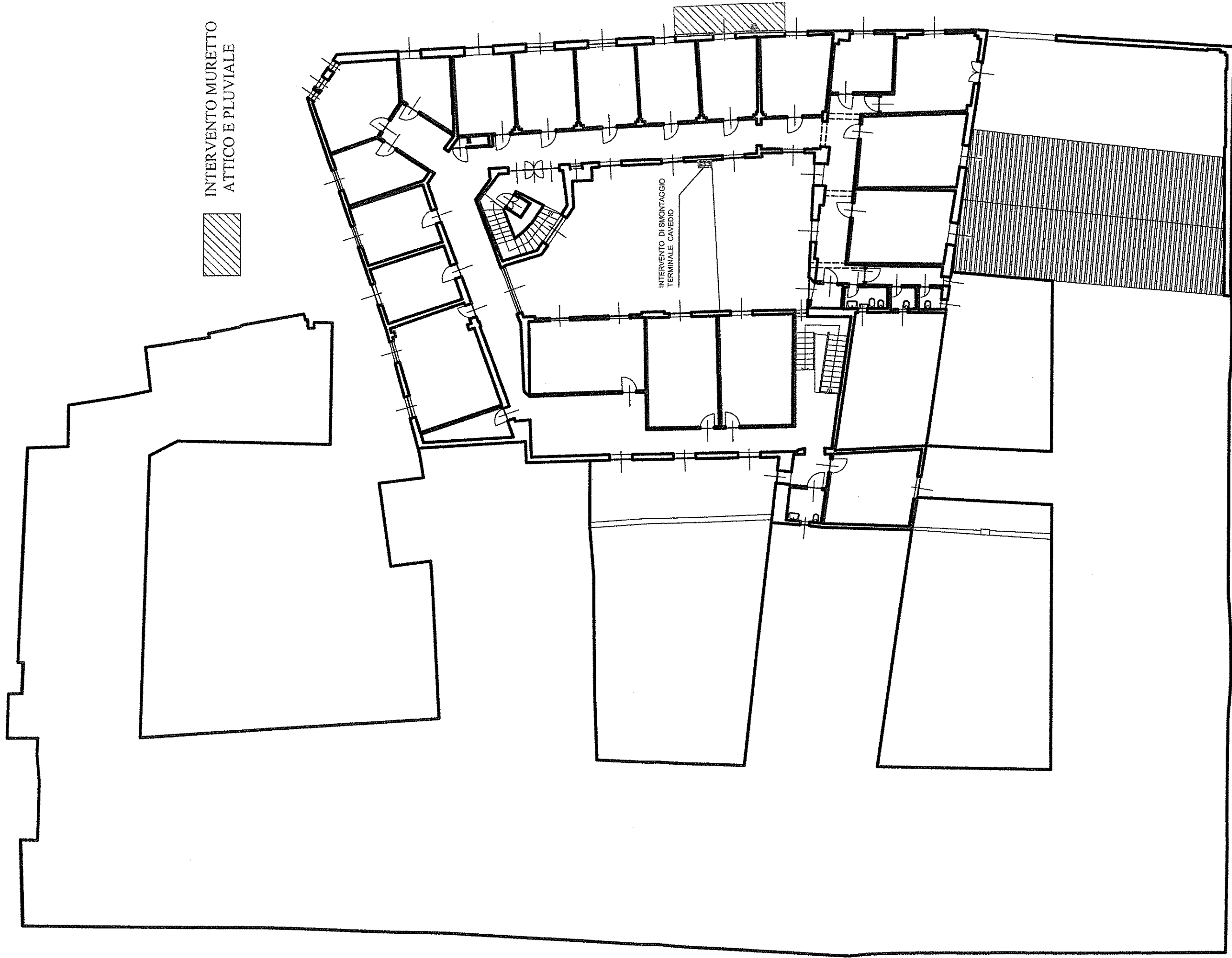

PALAZZO EX FF.SS.

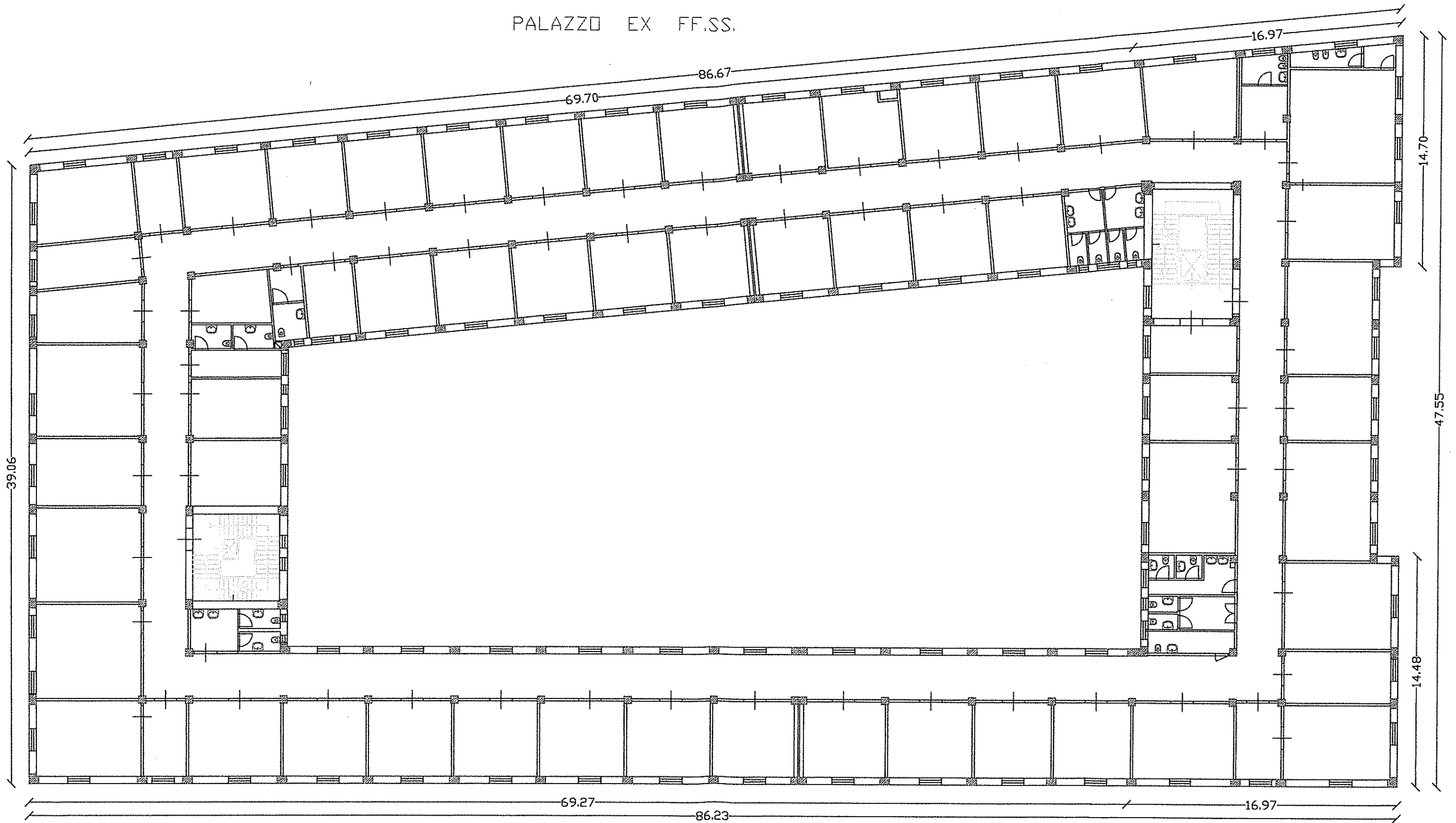

PIANO TERZO

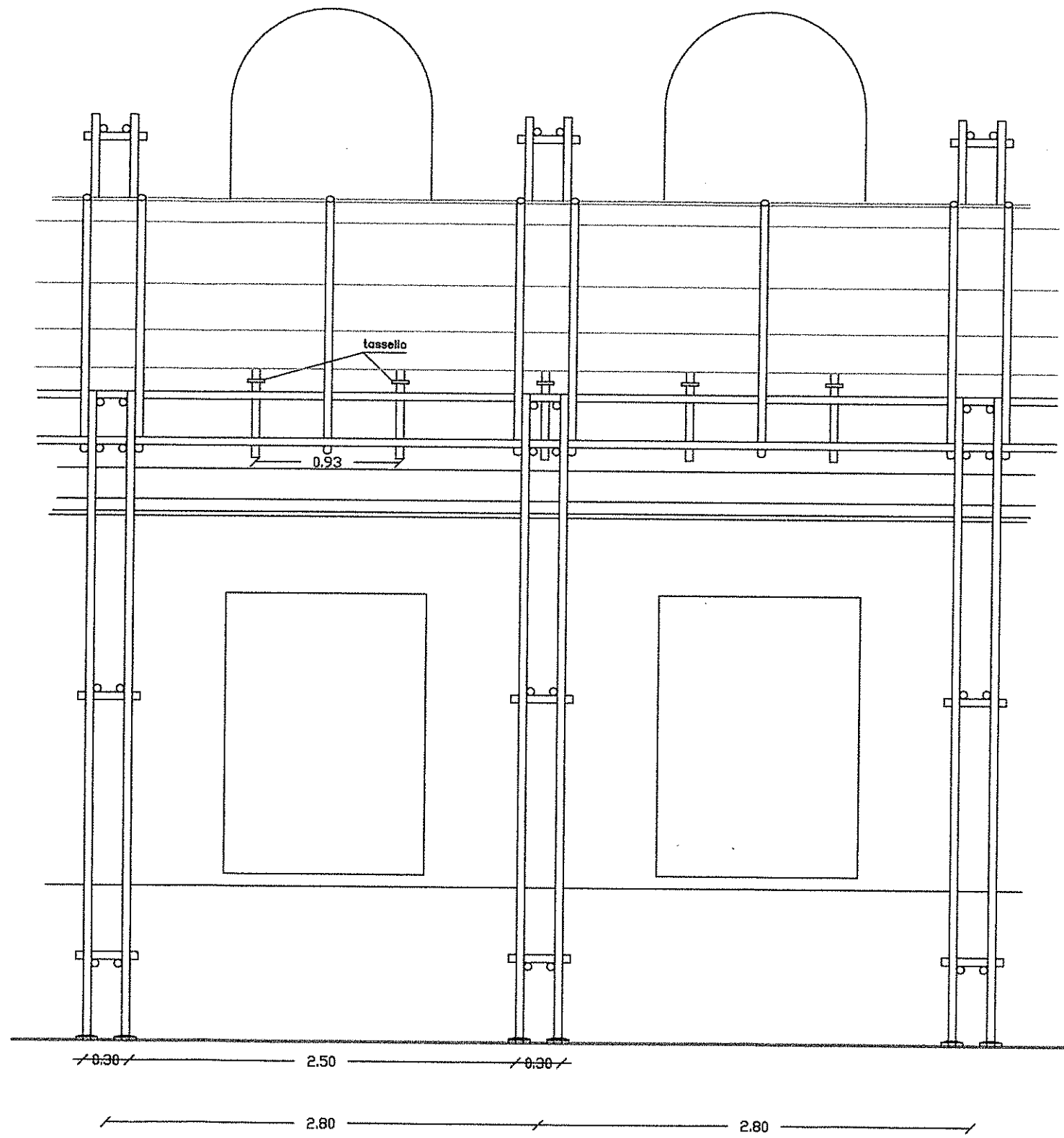
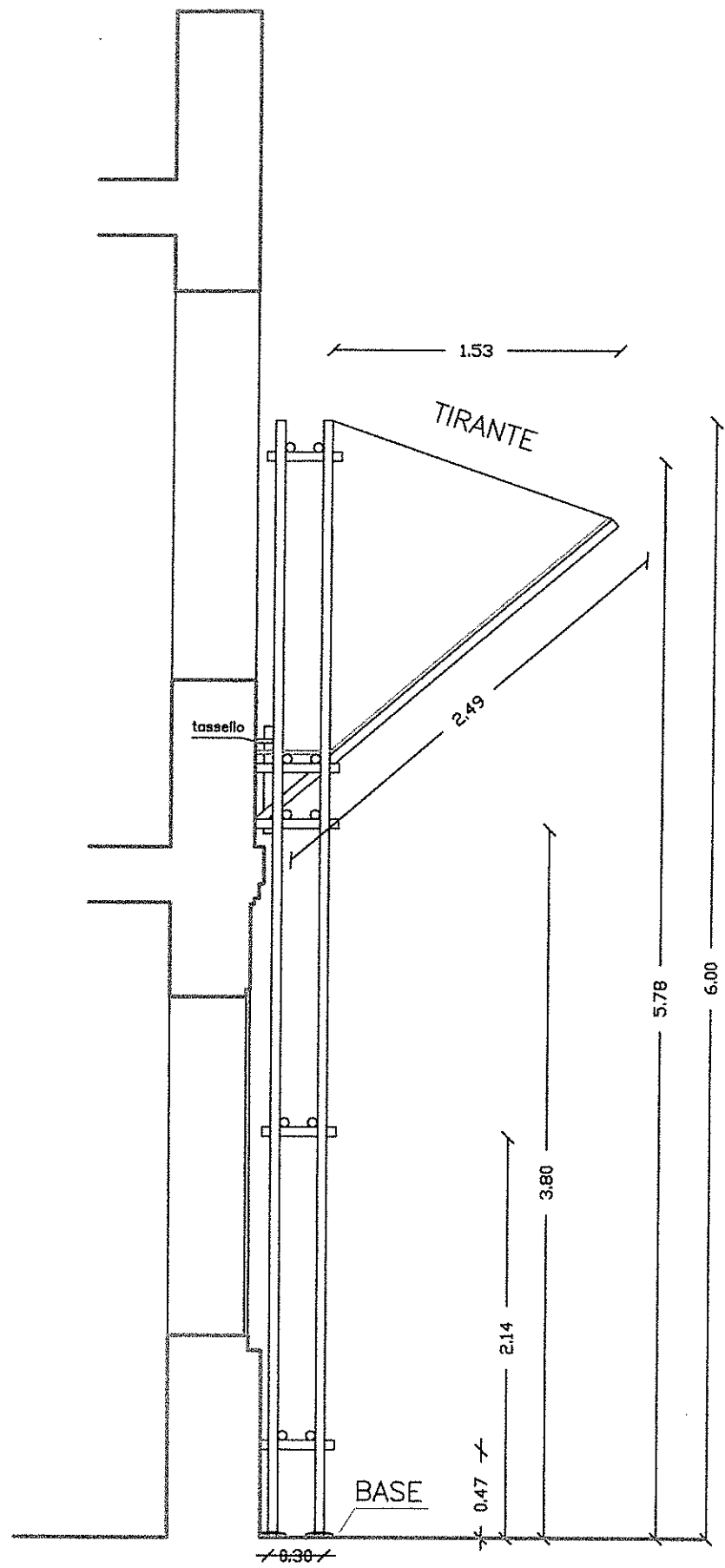

PARTICOLARE PONTEGGIO