



PROVINCIA REGIONALE DI PALERMO
oggi Libero Consorzio Comunale ai sensi della L.R. 8/2014

DIREZIONE INFRASTRUTTURE – VIABILITA' PROVINCIALE, MOBILITA' E TRASPORTI
CLASSIFICAZIONE STRUTTURE RICETTIVE ALBERGHIERE

Ufficio piani e servizi per la gestione della rete stradale

“Campagna antincendio 2015” - Attività di Diserbo e Decespugliamento

Fornitura di attrezzatura e materiale di consumo

(D.P.R. 5.10.2010, n. 207, art. 279)

Importo di € 30.000,00

**COMPUTO METRICO ESTIMATIVO
PROSPETTO ECONOMICO DELLA SPESA**

Responsabile Ufficio: Dr. G.B. Costanzo

Collaboratori Addetti al servizio: Geom. Galletto Giovanna
Geom. Bonomo Antonino
Sig. Graziano Salvatore



Il Dirigente
(Arch. R.M. Di Benedetto)

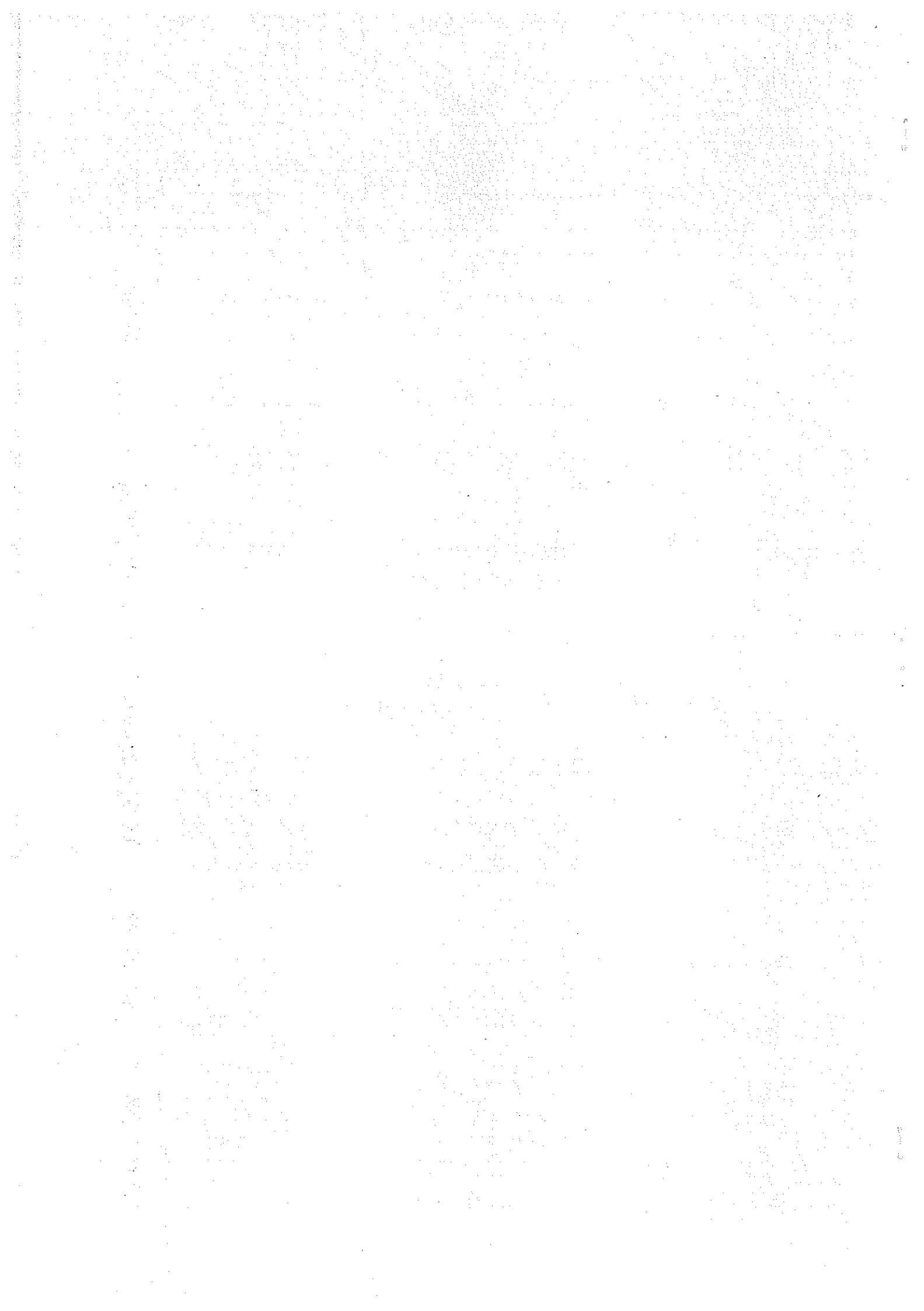

**COMPUTO METRICO ESTIMATIVO PER ACQUISTO MATERIALE CONSUMO PER
ATTIVITA' CANTONIERI (Campagna Antincendio 2015)**

N. D'ord	Descrizione	Unita' misura	Quantità	Prezzo Unit.	Prezzo Tot.
1	Decespugliatori con motore 2 tempi. Cilindrata min. 53 cc., raffreddato ad aria, ad asse orizzontale. Potenza nomin. min. 2,7 hp. Accensione elettronica. Carburatore a membrana. Serbatoio lt. 1,1 con miscela al 2% con olio sintetico. Impugnatura doppia con comandi. Peso min. kg. 6,0. Albero motore in acciaio con diametro asta non inf. 28 mm. Dotazione minima: Set dischi acciaio a disco e 2-3 denti, Testina profess. per multifilo naylor 4 mm, bretelle, maschera protettiva professionale, cuffie antirumore e occhiali di protezione. Quantità: -Direzioe Infrastrutture, Viab. provinciale n. 24. -Direzioe Viabilità Area Metropolitana n. 6 -Personale Palermo Energia n. 12	n.	42	€ 340,00	€ 14.280,00
2	Candele accensione NGK per decespugliatori (tipo Husqvarna e Kawasaki). Quantità: -Direzioe Infrastrutture, Viab. provinciale n. 62. -Direzioe Viabilità Area Metropolitana n. 20 -Personale Palermo Energia n. 12	n.	94	€ 2,00	€ 188,00
3	Dischi 3 denti per decespugliatori in acciaio tipo FORESTAL superprofessionale 305x25.4 Spess. 3 mm. Quantità: -Direzioe Infrastrutture, Viab. provinciale n. 62. -Direzioe Viabilità Area Metropolitana n. 20 -Personale Palermo Energia n. 12	n.	94	€ 9,50	€ 893,00
4	Dischi 2 denti per decespugliatori in acciaio tipo FORESTAL superprofessionale D. 305x25,4 Spess 1,8 mm. Quantità: -Direzioe Infrastrutture, Viab. provinciale n. 62. -Direzioe Viabilità Area Metropolitana n. 20 -Personale Palermo Energia n. 12	n.	94	€ 4,50	€ 423,00
5	Bobbine filo stellare per decespugliatore diametro 4,0 mm., lungh. da 50 mt. Quantità: -Direzioe Infrastrutture, Viab. provinciale n. 60. -Direzioe Viabilità Area Metropolitana n. 10 -Personale Palermo Energia n. 12	n.	82	€ 9,50	€ 779,00
6	Bobbine filo stellare per decespugliatore diametro 3,3 mm., lungh. da 50 mt. Quantità: -Direzioe Infrastrutture, Viab. provinciale n. 60. -Direzioe Viabilità Area Metropolitana n. 10 -Personale Palermo Energia n. 5	n.	75	€ 8,00	€ 600,00

7	Olio 100% sintetico, specifico per miscela 2T di decespugliatori, in taniche (da fornire in confezioni preferib. da lt. 5). Quantità: -Direzione Infrastrutture, Viab. provinciale lt. 150. -Direzione Viabilità Area Metropolitana lt. 30 -Personale Palermo Energia lt. 20	lt.	200	€ 4,50	€ 900,00
8	Confezione grasso per testina decespugliatore (coppie coniche) in tubetti da 125 gr.	n.	40	€ 3,00	€ 120,00
9	Cono spartitraffico da cantiere in polietilene, H=cm. 50, base in plastica nera rigida, bicolore. Fig. Il 396, art. 34 C.d.S. Quantità: -Direzione Infrastrutture, Viab. provinciale n. 170. -Direzione Viabilità Area Metropolitana n. 60	n.	230	€ 4,00	€ 920,00
10	Zappa testa quadra in acciaio temperato garantito grammi 900 min, da fornire con manico in legno, occhio Ø mm.40	n.	30	€ 13,00	€ 390,00
11	Piccone in acciaio temperato grammi 1500 min., con manico in legno in faggio cm 88	n.	25	€ 16,00	€ 400,00
12	Carriola da cantiere con vasca zincata da min. 80 lt. Dimens.: circa (LxPxA) 127 x 65 x 63 cm. Diametro pneumatico: circa 32 cm Altezza: circa 48 cm Capacità di carico: max. 120 kg. Peso netto: circa 6,6 kg	n.	30	€ 37,50	€ 1.125,00
13	Rastrello 12 denti in acciaio con manico in legno cm 130, diam. mm. 25	n.	30	€ 7,00	€ 210,00
14	Guanti antivibrazione per decespugliatori, con marcatura CE, omologati secondo la UNI EN ISO 10819: 1998, da attestare mediante fornitura di apposita scheda tecnica contenente i dati di certificazione. Quantità: -Direzione Infrastrutture, Viab. provinciale n. 35. -Direzione Viabilità Area Metropolitana n. 20	n.	55	€ 18,00	€ 990,00
15	Caschi di protezione per cantonieri per lavori edili e/o lavori in fossati e trincee, in propilene, con visiera staccabile, antiurto, ventilato e a chiusura con fibia conformi normativa UNI EN397. Quantità: -Direzione Infrastrutture, Viab. provinciale n. 33. -Personale Palermo Energia n. 12	n.	45	€ 15,00	€ 675,00
16	Occhiali di protezione conformi alla normativa CE En 166. Monolente in policarbonato incolore, protezione laterale con sistema di aerazione integrato. Sovrapponibili agli occhiali da vista. Lente incolore. Quantità: -Direzione Infrastrutture, Viab. provinciale n. 27. -Personale Palermo Energia n. 8	n.	35	€ 4,50	€ 157,50

17	Grembiule per decespugliatori, taglia unica, in poliestere plastificato impermeabile, con tasca anteriore, form. Cm. 75x120. Quantità: -Direzioe Infrastrutture, Viab. provinciale n. 25. -Direzioe Viabilità Area Metropolitana n. 20 -Personale Palermo Energia n. 12	n.	57	€ 11,00	€ 627,00
18	Mazza da 5 kg con manico in fibra tricomponente - Testa in acciaio forgiato - Impugnatura morbida antiscivolo. Quantità per Direzione Viabilità A.M. n. 5	n	5	€ 30,00	€ 150,00
19	Gilet alta visibilità con pota badge. 100% poliestere, in tessuto fluorescente, conforme alla normativa UNI. Caratteristiche: Apertura frontale regolabile con chiusura a velcro; 2 bande retroriflettenti (3M) che avvolgono completamente dorso. Classe appartenenza:>classe 2. Da fornire con certificazione EN 471/2. Quantità: -Direzioe Infrastrutture, Viab. provinciale n. 60. -Direzioe Viabilità Area Metropolitana n. 20	n.	80	€ 4,50	€ 360,00
20	Badile/pala forgiata, resistente corrosione, a punta o quadra. Completa di manico legno.	n.	30	€ 12,00	€ 360,00

Somma	€	24.547,50
IVA 22%	€	5.400,45
Contributo AV.		52,05
Totale	€	30.000,00

Palermo, li

Responsabile Ufficio
Costanze G-B

[Handwritten signature]

Il Dirigente
Arch. R.M. Di Benedetto



Collaboratori

Galletto Giovanna

[Handwritten signature]

Graziano Salvatore

[Handwritten signature]

Bonomo Antonino

[Handwritten signature]

