

Progressivo **449**  
Cod. Amm. **ID411**

Risanamento del litorale marino nel tratto tra la foce del fiume Oreto e il comune di Ficarazzi-intervento2.

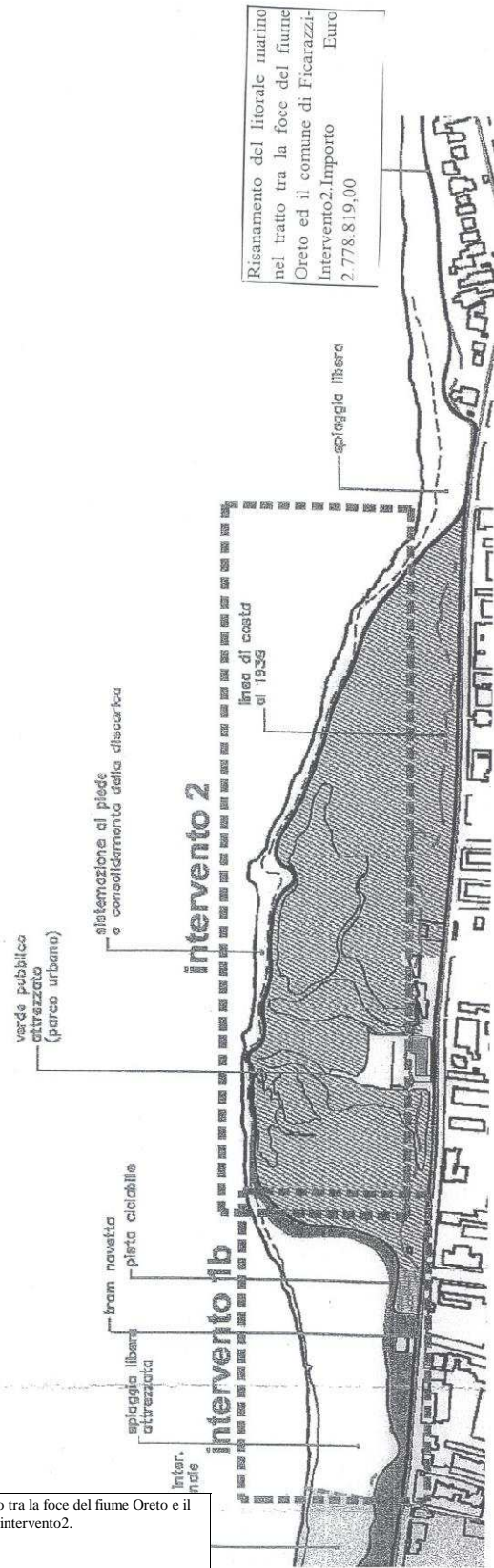

Risanamento del litorale marino nel tratto tra la foce del fiume Oreto ed il comune di Ficarazzi-Intervento2.Importo Euro 2.778.819,00

Progressivo **450**

Cod. Amm. **ID687**

Realizzazione di un percorso salute e di un parco avventura nel Comune di  
Isnello (PA).

**III Anno**



**Figura 1: ubicazione dell'intervento di realizzazione del porto turistico**

Progressivo **451**  
Cod. Amm. **ID772**

Lavori per la realizzazione del porto turistico di Aspra in ottemperanza agli standard qualitativi contenuti nel "Piano Strategico per lo sviluppo della nautica da diporto in Sicilia" D.A.R.T. n.69 del 26.05.2006.

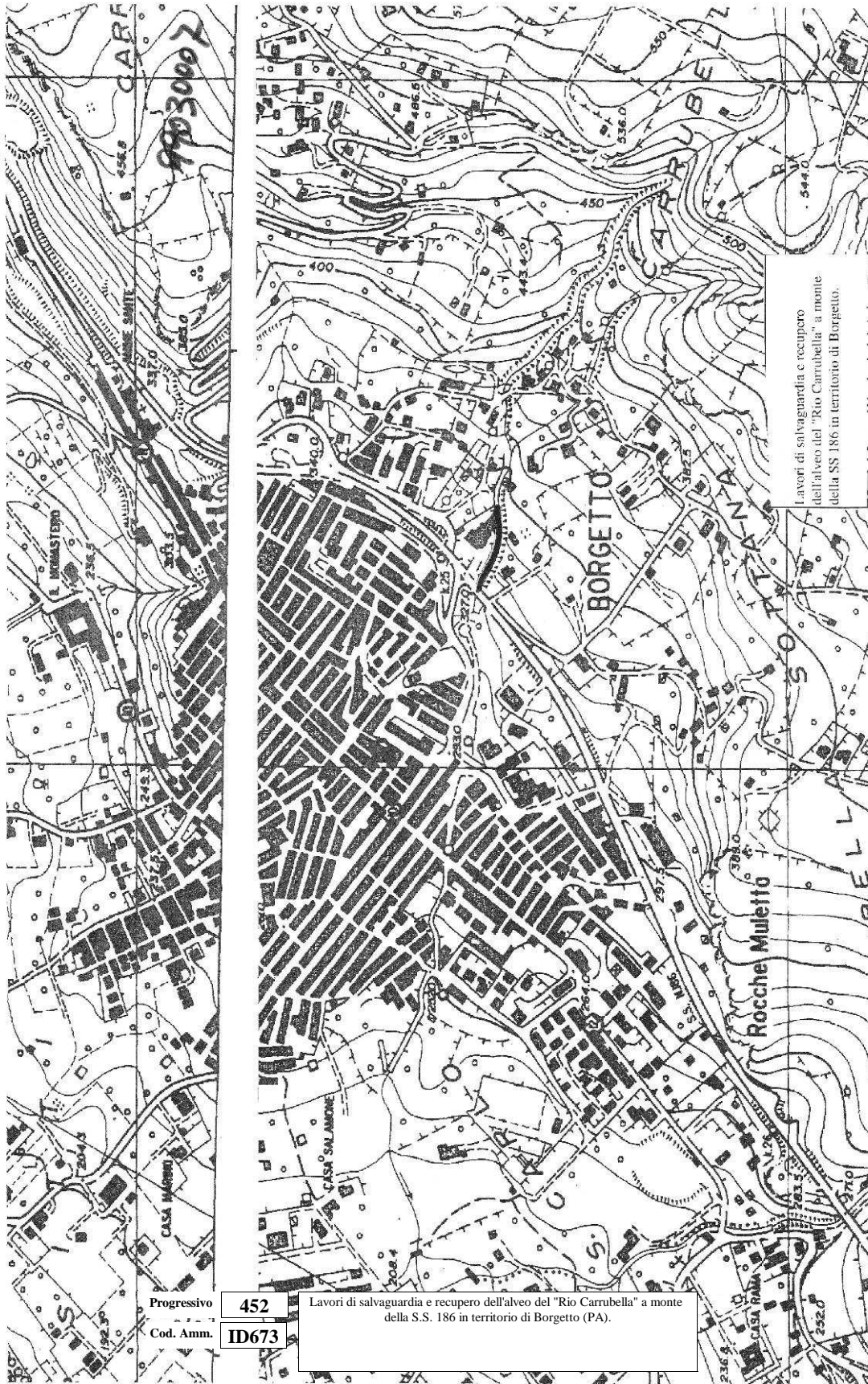

Progressivo

**452**

Lavori di salvaguardia e recupero dell'alveo del "Rio Carrubella" a monte della S.S. 186 in territorio di Borgetto (PA).

Cod. Amm.

**ID673**

Progressivo **453**  
Cod. Amm. **ID774**

Lavori per il completamento delle opere foranee e realizzazione del porto turistico di Presidiana, Cefalù in ottemperanza agli standard qualitativi contenuti nel "Piano Strategico per lo sviluppo della nautica da diporto in Sicilia" D.A.R.T. n.69 del 26.05.2006.

**III Anno**

Progressivo **454**  
Cod. Amm. **ID775**

Terrasini-Cinisi. Lavori per il completamento delle opere foranee e realizzazione del porto turistico, in ottemperanza agli standard qualitativi contenuti nel "Piano Strategico per lo sviluppo della nautica da diporto in Sicilia" D.A.R.T. n.69 del 26.05.2006.

**III Anno**

Progressivo	<b>455</b>	Progetto di un impianto fotovoltaico ad inseguimento solare da 9,5 MW per la produzione di energia elettrica da fonte rinnovabile nel comune di Monreale (PA).
Cod. Amm.	<b>ID678</b>	

**III Anno**

Progressivo **456**

Cod. Amm. **ID679**

Progetto di un impianto fotovoltaico ad inseguimento solare da 9,5 MW per la produzione di energia elettrica da fonte rinnovabile nel comune di Prizzi (PA).

**III Anno**



Progressivo **457**  
Cod. Amm. **ID680**

Progetto di un impianto fotovoltaico ad inseguimento solare da 9,5 MW per la produzione di energia elettrica da fonte rinnovabile nel comune di Corleone (PA).

Progressivo **458**  
Cod. Amm. **ID681**

Progetto di un impianto fotovoltaico ad inseguimento solare da 9,5 MW per la produzione di energia elettrica da fonte rinnovabile nel comune di Campofelice di Fitalia (PA).

Progressivo	<b>459</b>	Progetto di un impianto fotovoltaico ad inseguimento solare da 9,5 MW per la produzione di energia elettrica da fonte rinnovabile nel comune di Vicari (PA).
Cod. Amm.	<b>ID682</b>	

**III Anno**

Progressivo	<b>460</b>	Progetto di un impianto fotovoltaico ad inseguimento solare da 9,5 MW per la produzione di energia elettrica da fonte rinnovabile nel comune di Gangi (PA).
Cod. Amm.	<b>ID683</b>	

**III Anno**

Progressivo **461**  
Cod. Amm. **ID684**

Realizzazione nel comune di Termini Imerese di un impianto industriale di produzione di energia elettrica da 8,8 MW utilizzando come combustibile biomassa liquida.

**III Anno**

Progressivo	<b>462</b>	Realizzazione nel comune di Carini di un impianto industriale di produzione di energia elettrica da 8,8 MW utilizzando come combustibile biomassa liquida.
Cod. Amm.	<b>ID685</b>	

**III Anno**

Progressivo **463**  
Cod. Amm. **ID686**

Progetto per la produzione di energia da biogas per 200 MW ottenuto dalla trasformazione di materiale organico(Area Corleonese).

**III Anno**

Progressivo **464**

Cod. Amm. **ID764**

Parco energia rinnovabile in territorio di Lercara Friddi (PA).

**III Anno**



Progressivo **465**  
Cod. Amm. **XA003**

Progetto FISSORE. Realizzazione di un impianto di trattamento di rifiuti solidi urbani per la produzione di energia a biocombustibile.

**III Anno**

SCALA 1:5000

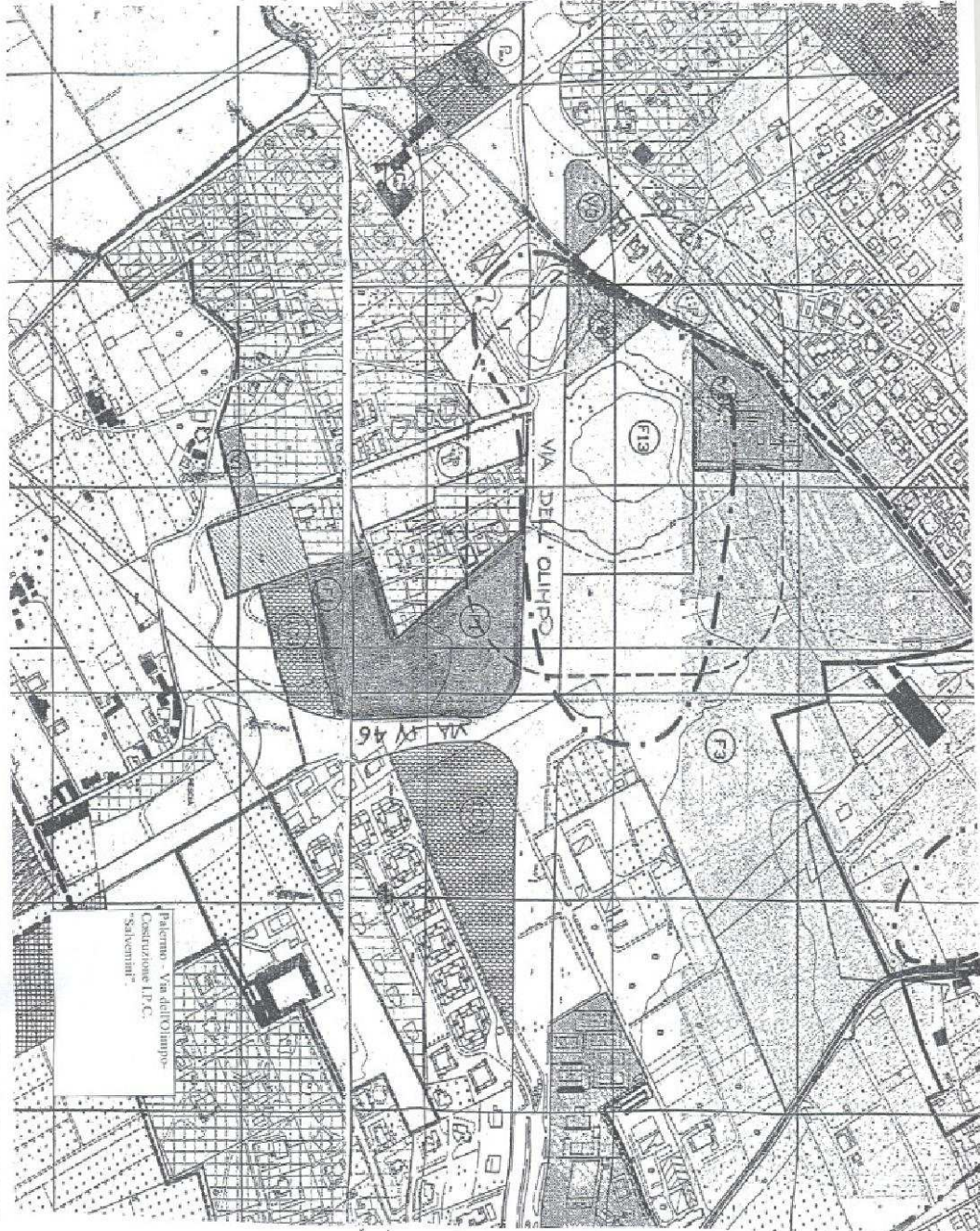

Progressivo **466**

Cod. Amm. **ID363**

Palermo - Via dell' Olimpo- costruzione I.P.C. "Salvemini".

Progressivo **467**  
Cod. Amm. **ID559**

Costruzione di un edificio scolastico per n.16 aule da destinare a Sezione staccata del Liceo psico - pedagogico "Regina Margherita" Villabate (PA).

**III Anno**

Progressivo **468**

Cod. Amm. **ID660**

Palermo- Istituto Magistrale "De Cosmi" via Stradella Riserva Reale, zona corso Calatafimi.

**III Anno**

Progressivo **469**  
Cod. Amm. **ID662**

Palermo- Centro scolastico polivalente via Massimiliano Kolbe, zona via  
Messina Marine.

**III Anno**

Progressivo **470**  
Cod. Amm. **ID664**

Palermo- Complesso scolastico da destinare a sede di liceo scientifico e classico, via Benedetto Croce.

**III Anno**

PROVINCIA REGIONALE DI PALERMO  
DIREZIONE NUOVA EDILIZIA SCOLASTICA

Studio di fattibilità per la realizzazione di un edificio scolastico da destinare a sede di Liceo Classico per n. 15 classi a Torretta, in contrada Agliata.

08010095

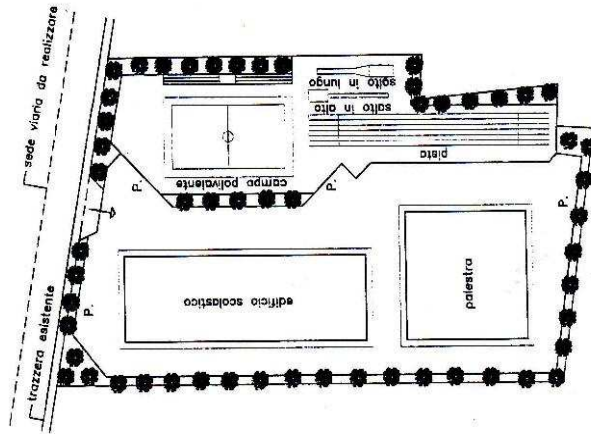

Scala : 1.000

Torretta - Realizzazione edificio scolastico da destinare a sede di Liceo Classico.

(A.T.)

Progressivo **471**  
Cod. Amm. **ID695**

Torretta (PA) - Realizzazione edificio scolastico da destinare a sede di Liceo Classico.

Progressivo **472**  
Cod. Amm. **ID715**

Costruzione di un edificio scolastico da destinare ad Istituto Tecnico per Geometri per n. 10 classi a Polizzi Generosa (PA).

**III Anno**



Progressivo **473**

Cod. Amm. **ID090**

Lavori di manutenzione strutturale di un corpo di fabbrica dell I.S.S.P. di  
Cozzo Impalastro - Termini Imerese (PA).

**III Anno**

Progressivo **474**  
Cod. Amm. **ID095**

Lavori di manutenzione straordinaria degli spazi esterni e delle coperture dell'I.T.G. "Salerno" di Gangi (PA).

**III Anno**

Progressivo **475**  
Cod. Amm. **ID103**

Lavori di manutenzione straordinaria degli spazi esterni (campo di calcetto)  
del Liceo Scientifico di Gangi (PA).

**III Anno**

Progressivo **476**  
Cod. Amm. **ID444**

IPCL - Via Fattori - Progetto di M.S. e rifunionalizzazione degli spazi interni per varie attività a sostegno del P.O.F., degli spazi esterni e degli ascensori.

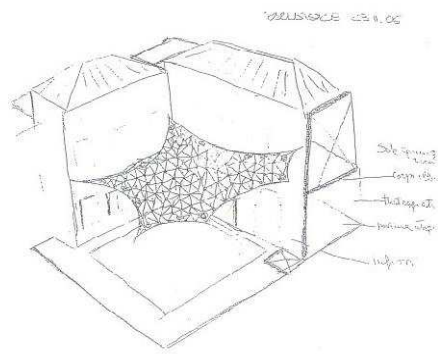
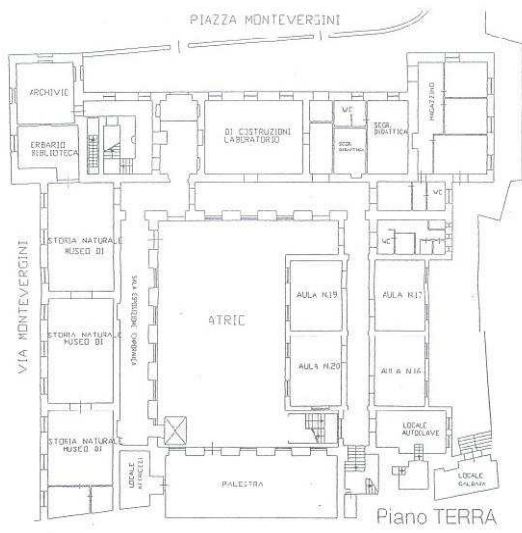

I.T.G. Parlatore - Copertura  
area ginnica esterna.

Progressivo **477**  
Cod. Amm. **ID445**

ITG "F. Parlatore". Copertura area ginnica esterna.

Progressivo **478**  
Cod. Amm. **ID481**

I.T.C. - "V. Pareto" di Palermo - Riattamento auditorium con il miglioramento dell'efficienza energetica e la rifunzionalizzazione degli spazi.

**III Anno**

Progressivo **479**  
Cod. Amm. **ID482**

I.T.C.G. "Rutelli" - Rifunzionalizzazione degli impianti di atletica e sistemazione aree interstiziali, verde e prospetti.

**III Anno**

Progressivo **480**

Cod. Amm. **ID489**

I.P.S.I.A. "D'Acquisto" di Bagheria (PA) - Rifacimento prospetto lato est e realizzazione di climatizzazione estiva, isolamento termico ed opere complementari (abbattimento barriere architettoniche).

**III Anno**



Progressivo **481**  
Cod. Amm. **ID523**

Liceo socio-pedagogico "F. Aprile" Palermo - Interventi di M.S. per la realizzazione della copertura della palestra esterna ed il miglioramento della fruibilità ed efficientamento energetico.

**III Anno**

Progressivo **482**  
Cod. Amm. **ID597**

Istituti scolastici di proprietà in provincia. Manutenzione coperture, prospetti ed apprestamenti di sicurezza vari degli istituti: I.P.S.I.A "M. Corbino" Partinico - I.T.C.G. "C.A. Dalla Chiesa" Partinico - Istituto Magistrale "P. Domina" Petralia Sottana - L.C. "F. Scaduto" Bagheria.

**III Anno**

Progressivo **483**  
Cod. Amm. **ID599**

Manutenzione coperture e messa in sicurezza prospetti e infissi di edifici scolastici in città.

**III Anno**

Progressivo **484**

Cod. Amm. **ID601**

Istituti scolastici di proprietà in città. Manutenzione degli impianti elettrici, antincendio e tecnologici.

**III Anno**

Progressivo **485**  
Cod. Amm. **ID605**

Istituti scolastici di proprietà in provincia. Manutenzione degli impianti elettrici, antincendio e tecnologici.

**III Anno**

Progressivo **486**  
Cod. Amm. **ID607**

Liceo socio-pedagogico "Don G. Colletto"- Corleone. Interventi di M.S. per sostituzione infissi ammalorati e realizzazione di opere di definizione.

**III Anno**

Progressivo **487**

Cod. Amm. **ID765**

I.I.S.S. "Don Calogero Di Vincenti". Lavori di M.S. dell'I.P.S.A.A. sezione staccata di Corleone (PA).

**III Anno**

Progressivo **488**  
Cod. Amm. **XA045**

Lavori di ampliamento del liceo scientifico e IPSAR "U.Mursia" di Carini.

**III Anno**



Progressivo **489**

Cod. Amm. **ID104**

Restauro e adeguamento a sede per attività culturali del convento latino di Mezzojuso (PA).

**III Anno**

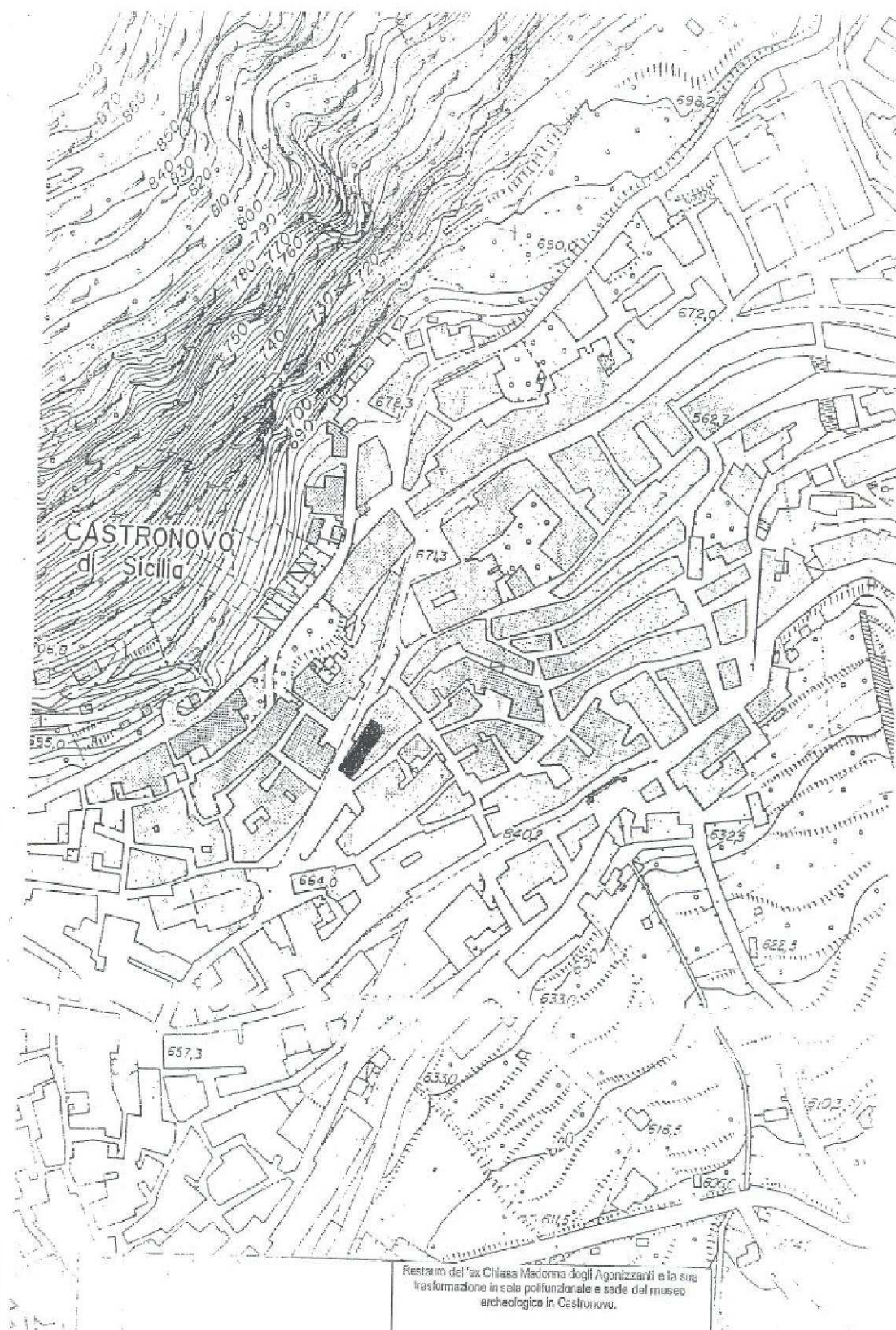

Progressivo **490**  
 Cod. Amm. **ID105**

Restauro dell'ex Chiesa "Madonna degli Agonizzanti" e la sua trasformazione in sala polifunzionale e sede del museo archeologico in Castronovo di Sicilia (PA).

Progressivo **491**

Cod. Amm. **ID106**

Restauro e adeguamento impianti elettrici Chiesa "S. Maria delle Grazie" e campanile - Torretta (PA).

**III Anno**

Progressivo **492**  
Cod. Amm. **ID107**

Restauro delle coperture e dei prospetti, nonché per l'adeguamento degli impianti elettrici e rifacimento parziale della pavimentazione della Chiesa Madre "Maria SS. Delle Grazie" di Terrasini (PA).

**III Anno**

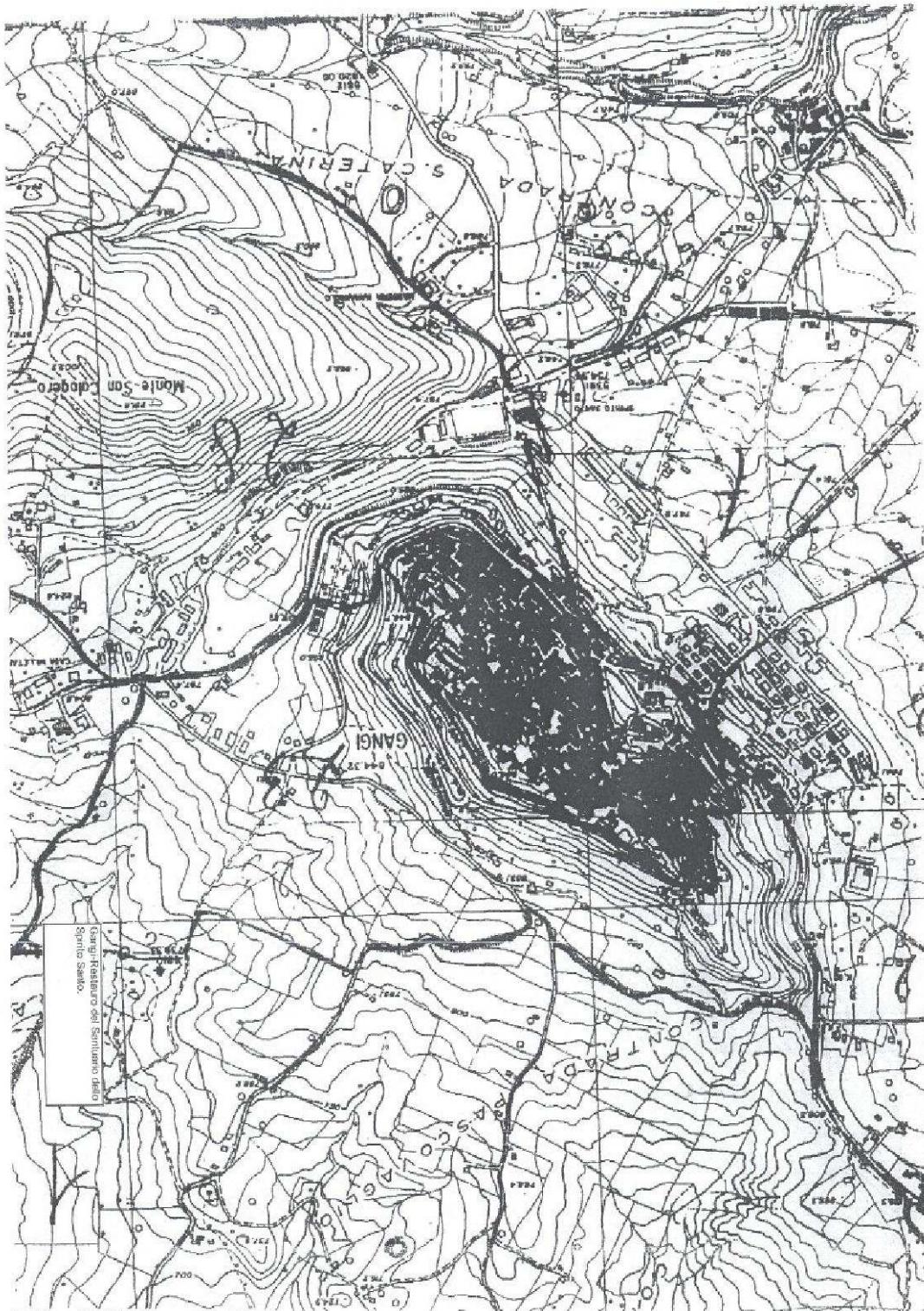

Progressivo **493**  
 Cod. Amm. **ID406**

Gangi (PA). Restauro del santuario dello Spirito Santo.



Progressivo **495**  
Cod. Amm. **ID691**

S. Cristina Gela (PA) - Restauro di un antico palmento e riuso polifunzionale con i locali parrocchiali annessi.

**III Anno**

Progressivo **496**

Cod. Amm. **ID692**

Giuliana (PA) - Progetto di restauro della Chiesa degli Agonizzanti.

**III Anno**



Progressivo **497**  
Cod. Amm. **ID766**

Progetto per il nuovo ingresso alla Basilica - Cattedrale di Cefalù (PA).

**III Anno**

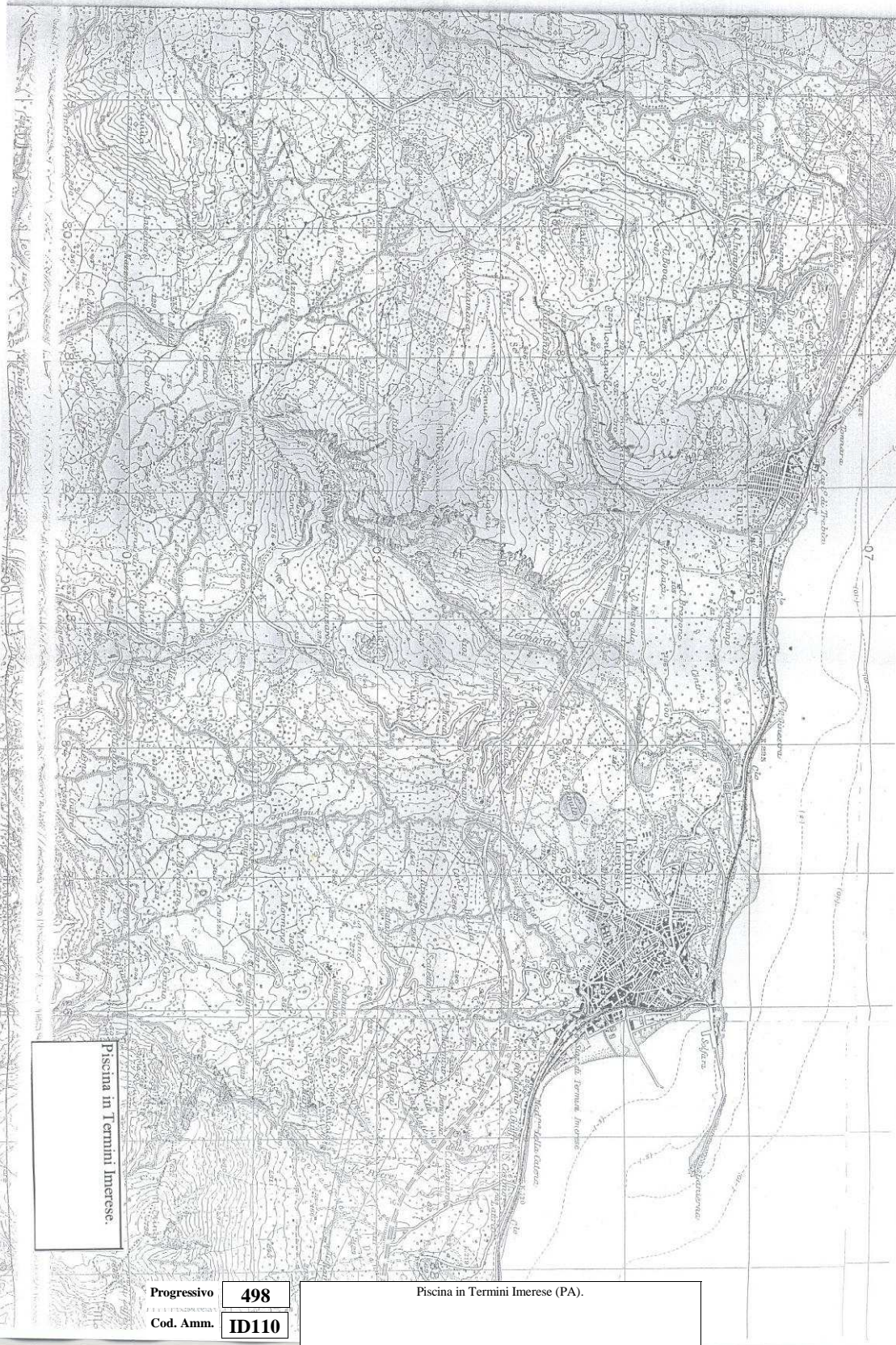

Piscina in Termini Imerese.

Progressivo **498**  
Cod. Amm. **ID110**

Piscina in Termini Imerese (PA).

INDIVIDUAZIONE DEL SITO OGGETTO DI INTERVENTO  
SCALA 1:25000

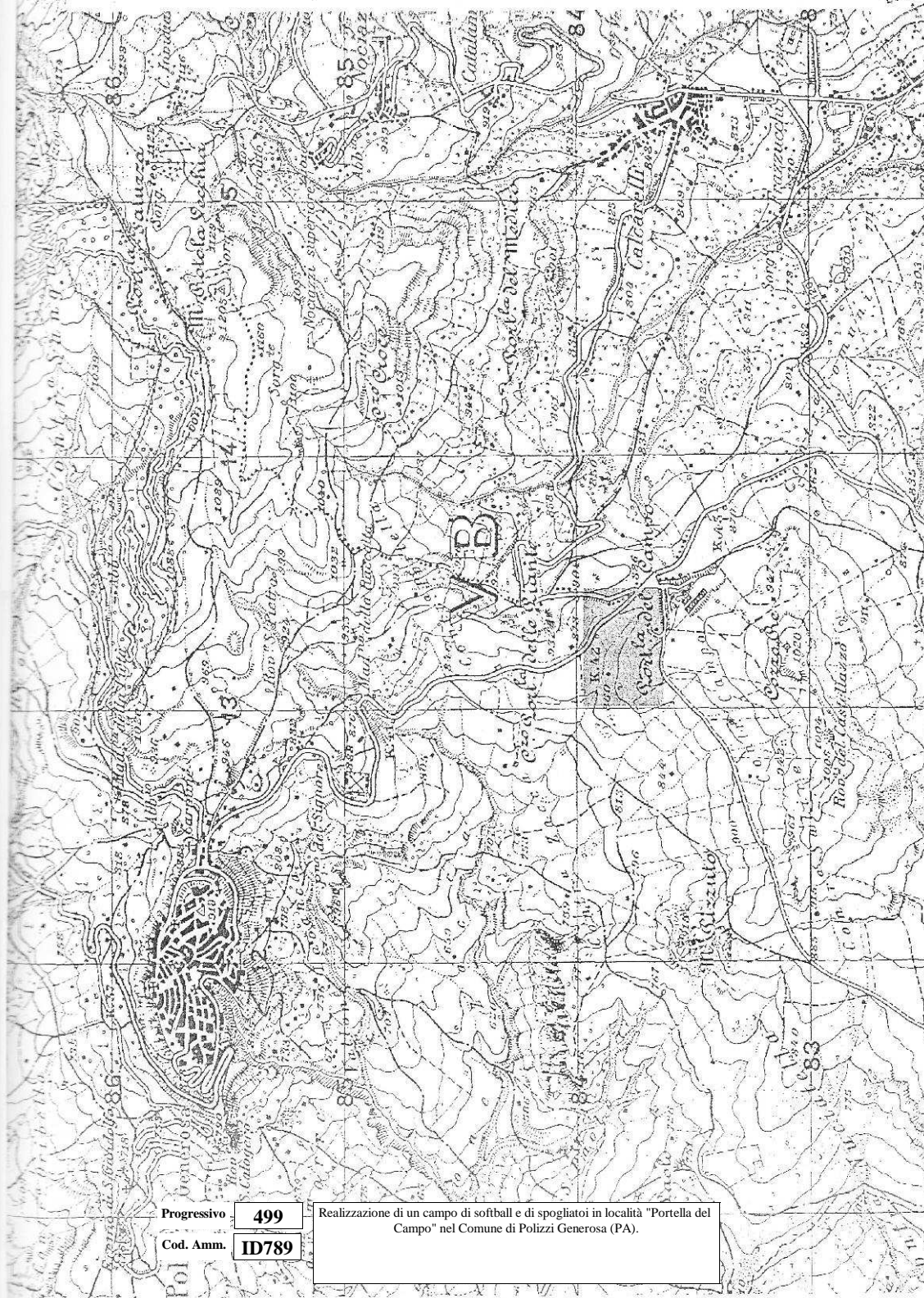

Progressivo **499**  
Cod. Amm. **ID789**

Realizzazione di un campo di softball e di spogliatoi in località "Portella del Campo" nel Comune di Polizzi Generosa (PA).

Progressivo **500**

Cod. Amm. **ID769**

Progetto di adeguamento alle vigenti normative e razionalizzazione della destinazione degli ambienti di palazzo Comitini e Belvedere (intervento di completamento).

**III Anno**

17082100 P.R.G.

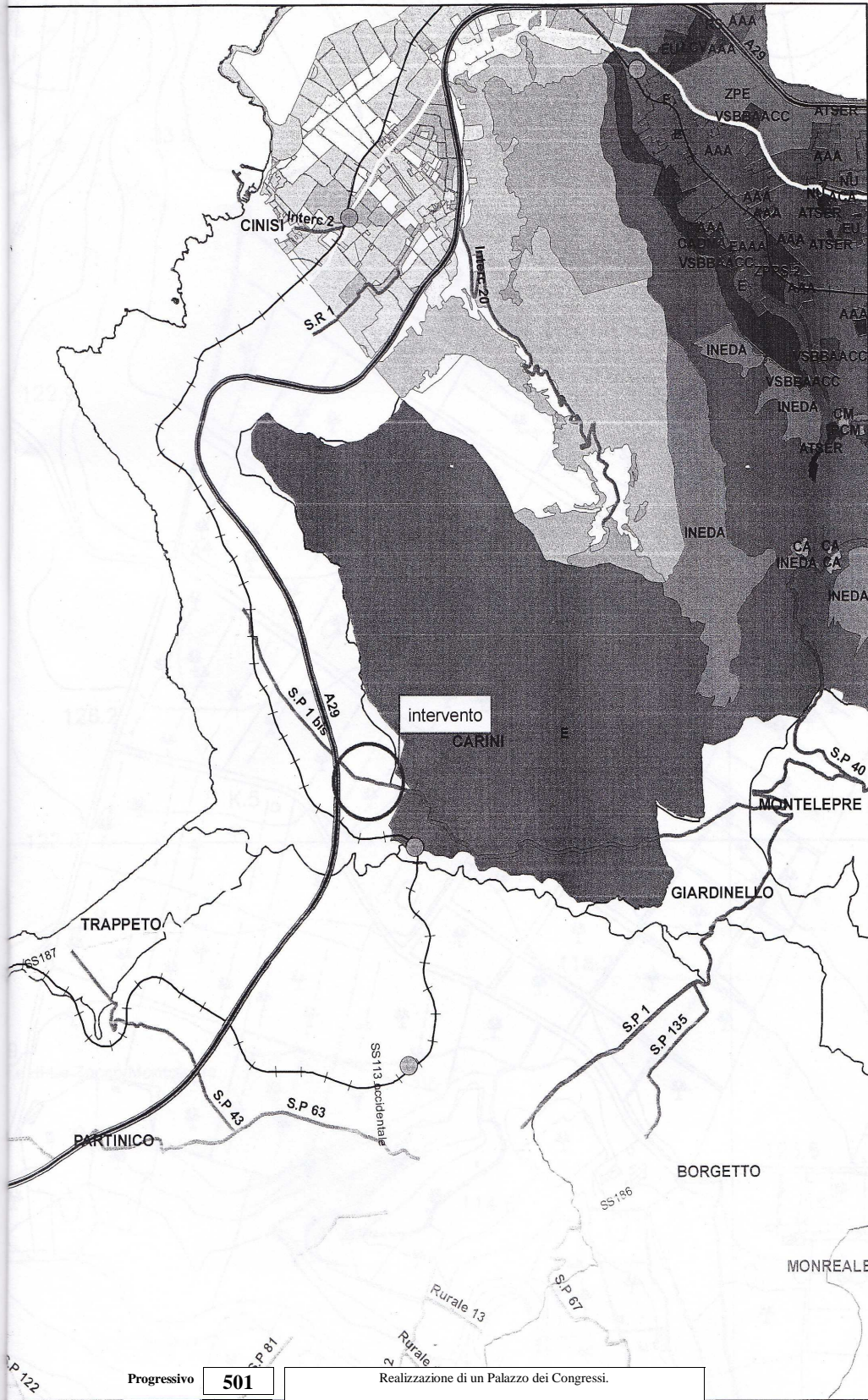

90010006

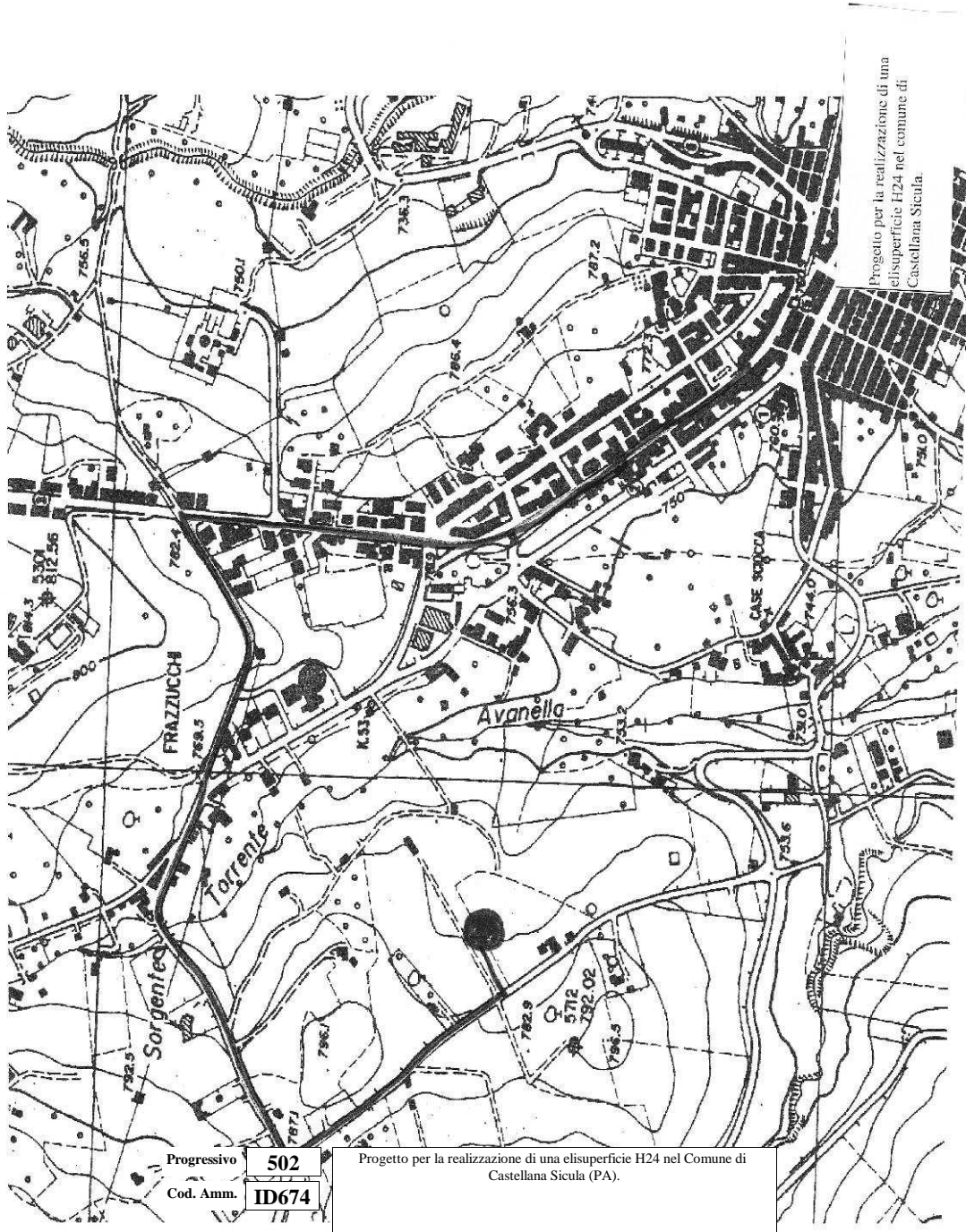

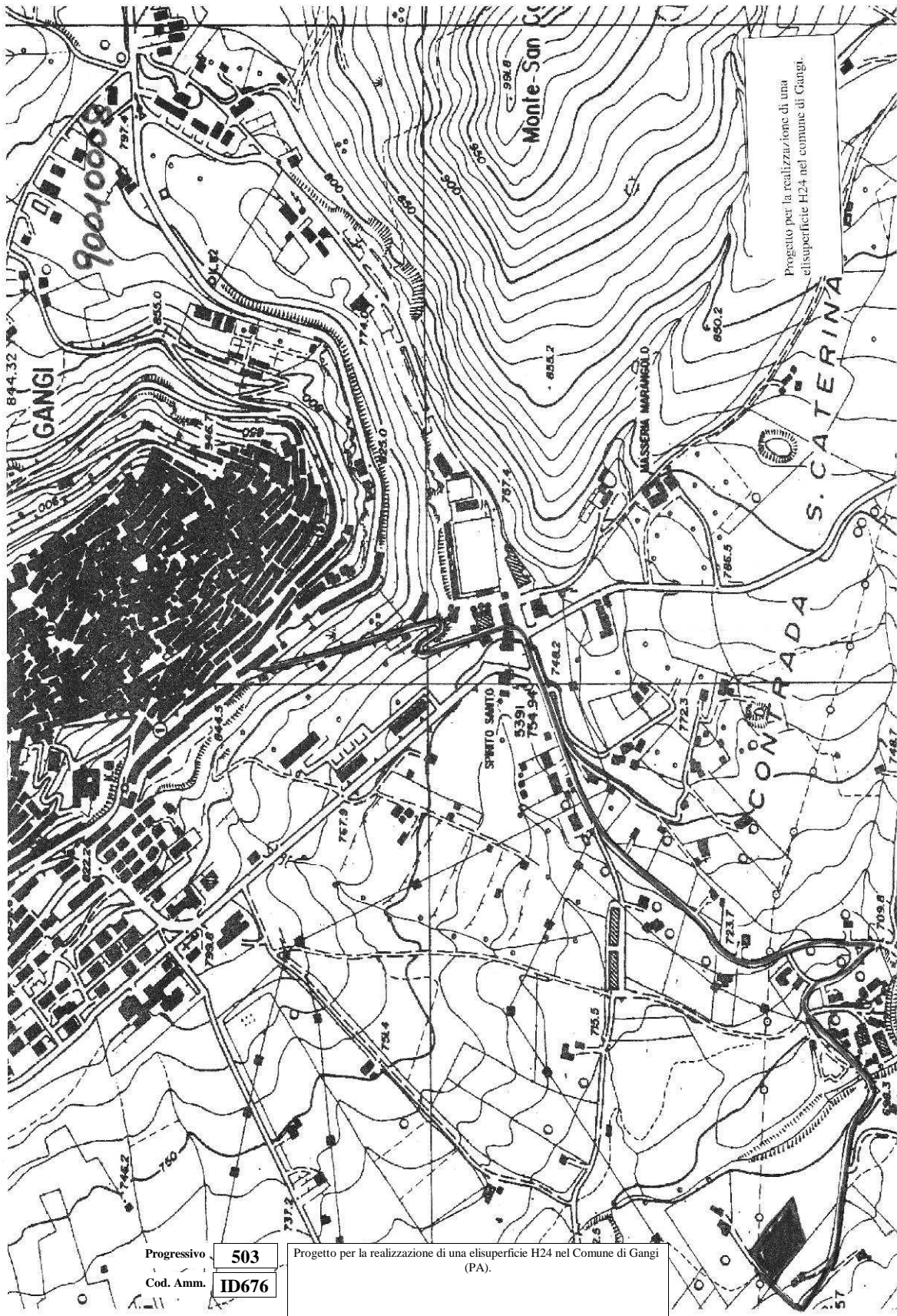

Progetto per la realizzazione di una elisuperficie H24 nel comune di Gangi.

Progressivo **503**  
Cod. Amm. **ID676**

Progetto per la realizzazione di una elisuperficie H24 nel Comune di Gangi (PA).

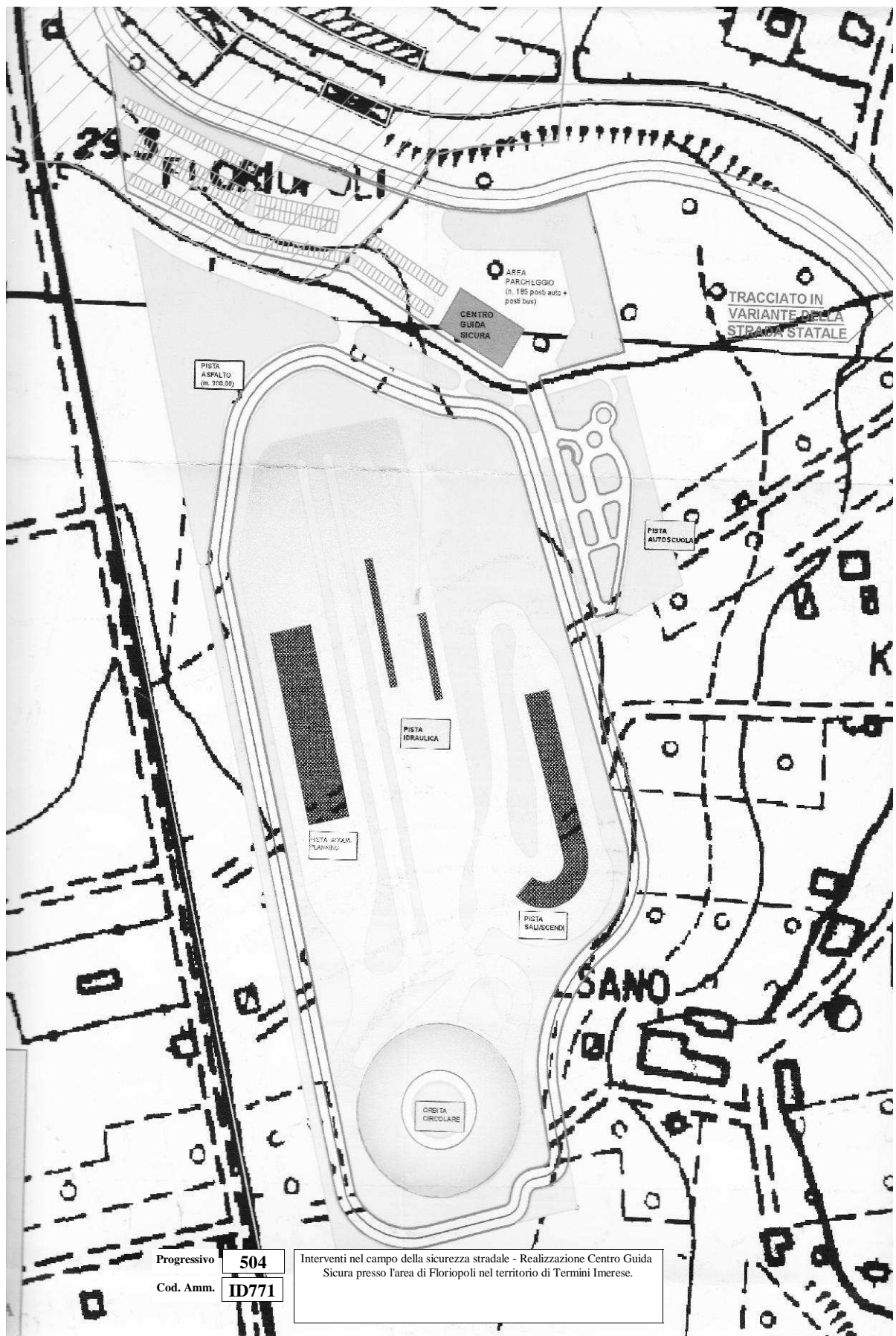

Progressivo **504**  
 Cod. Amm. **ID771**

Interventi nel campo della sicurezza stradale - Realizzazione Centro Guida Sicura presso l'area di Floriopoli nel territorio di Termini Imerese.