

Studio di fattibilità per il  
risanamento ambientale del fiume  
Pollina.

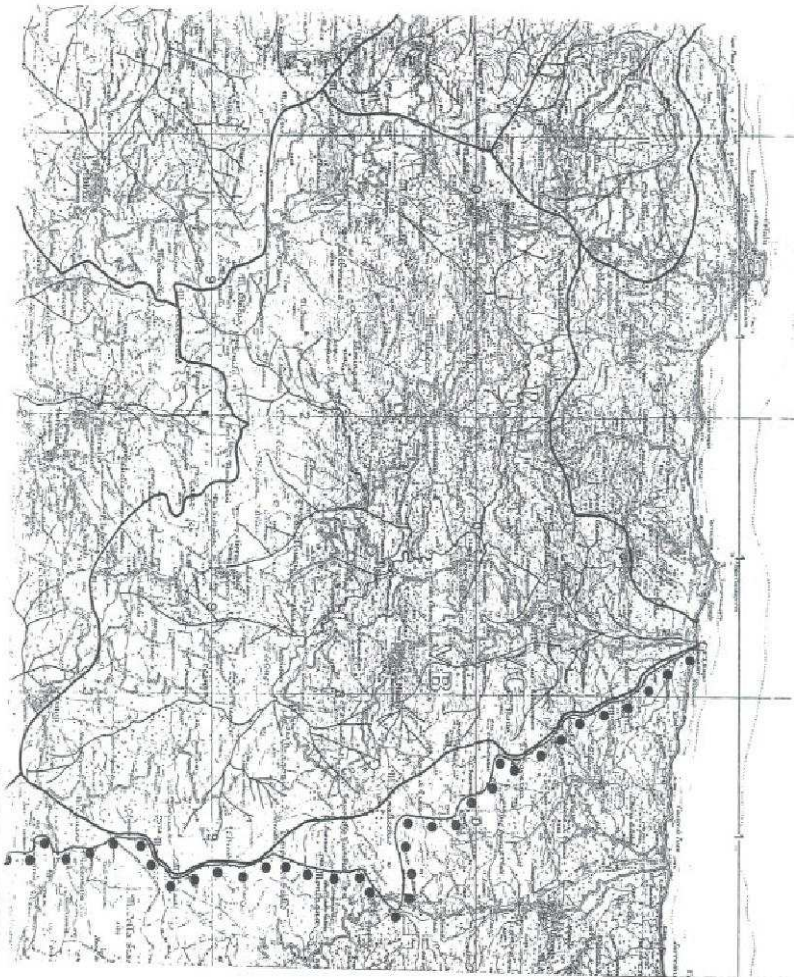

Progressivo **268**  
Cod. Amm. **ID062**

Risanamento ambientale del fiume Pollina.

Progressivo **269**  
Cod. Amm. **ID582**

Lavori di completamento della posa ostacoli sottomarini alla pesca a strascico e realizzazione di barriere artificiali nel Golfo di Mondello (PA).

**II Anno**

<b>Progressivo</b>	<b>270</b>	Interventi di protezione civile sul patrimonio provinciale edilizio e stradale di interesse strategico in caso di emergenza nelle calamità naturali ai sensi dell'ordinanza sismica DPCM 21/10/03 (Dip. Naz.le della Protezione Civile).
<b>Cod. Amm.</b>	<b>ID495</b>	

**II Anno**

Progressivo **271**  
Cod. Amm. **ID562**

Ristrutturazione case cantoniere dislocate nel territorio provinciale da utilizzare quale sede dei presidi operativi provinciali. (P.O.P.) antincendio.

**II Anno**

99070001

PROVINCIA REGIONALE DI PALERMO

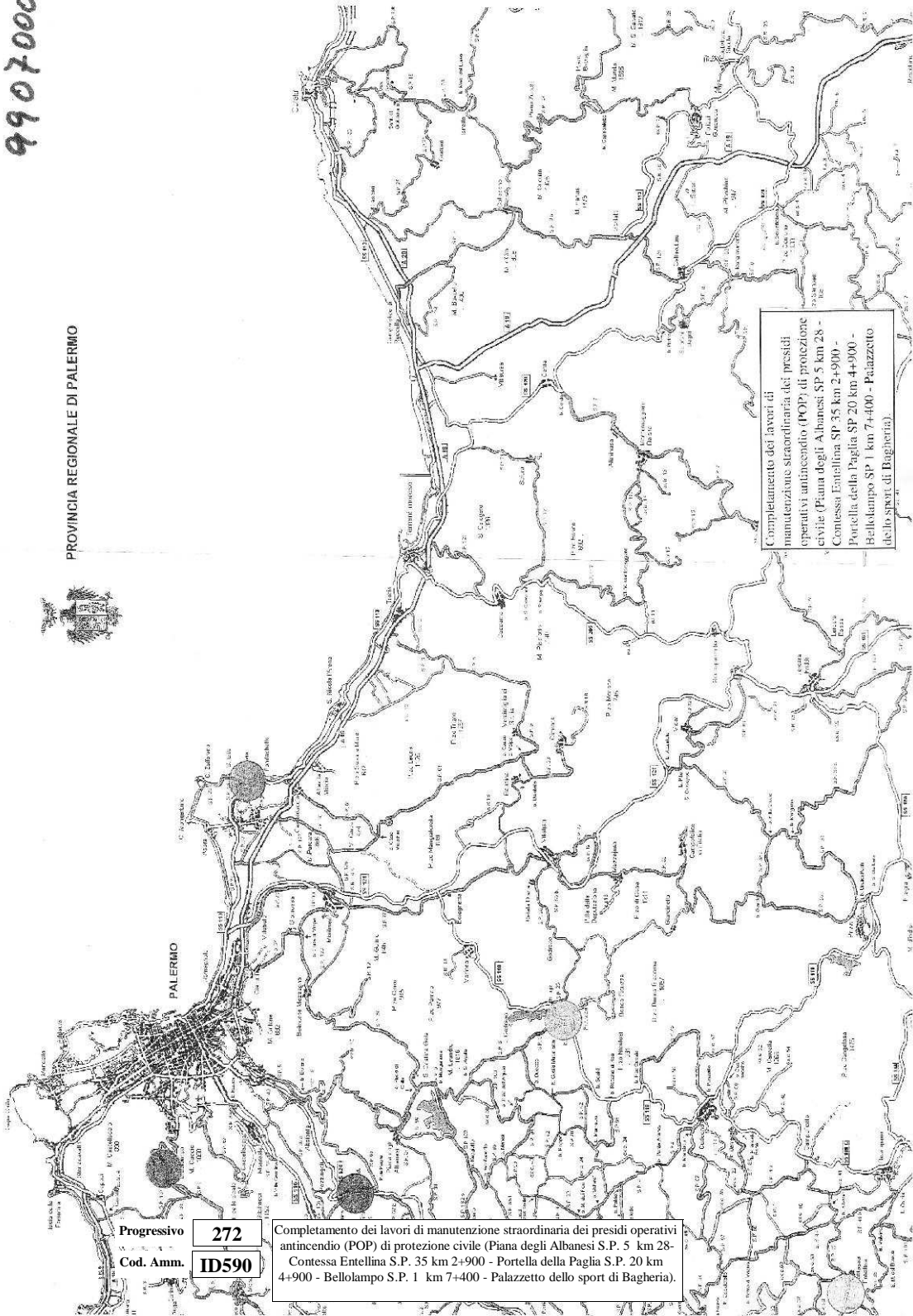

Completamento dei lavori di manutenzione straordinaria dei presidi operativi antincendio (POP) di protezione civile (Piana degli Albanesi S.P. 5 km 28 - Contessa Entellina S.P. 35 km 2+900 - Portella della Paglia S.P. 20 km 4+900 - Bellolampo S.P. 1 km 7+400 - Palazzetto dello sport di Bagheria).

Progressivo 272  
Cod. Amm. ID590

Completamento dei lavori di manutenzione straordinaria dei presidi operativi antincendio (POP) di protezione civile (Piana degli Albanesi S.P. 5 km 28 - Contessa Entellina S.P. 35 km 2+900 - Portella della Paglia S.P. 20 km 4+900 - Bellolampo S.P. 1 km 7+400 - Palazzetto dello sport di Bagheria).

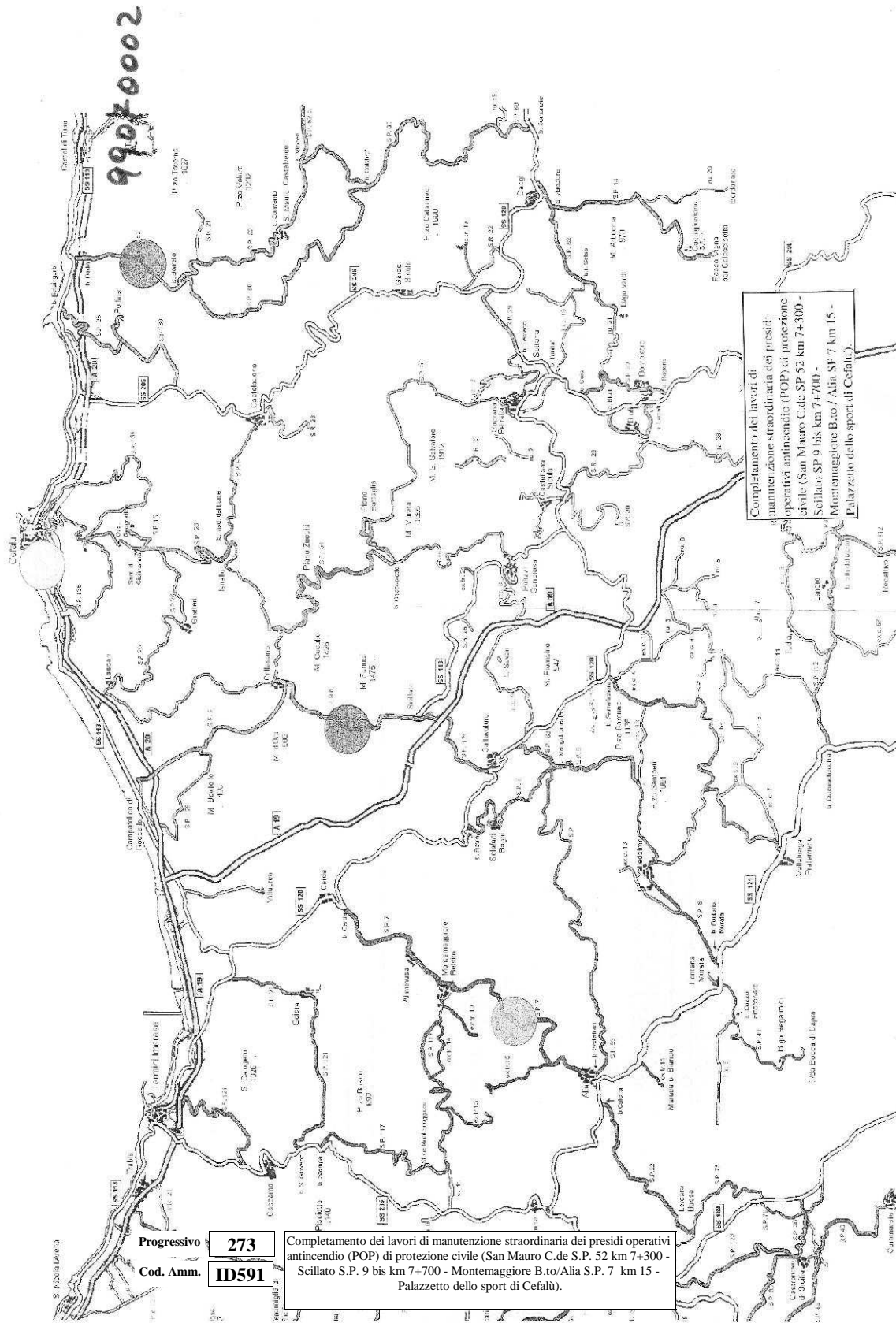

99070002

Progressivo **273**  
 Cod. Amm. **ID591**

Completamento dei lavori di manutenzione straordinaria dei presidi operativi antincendio (POP) di protezione civile (San Mauro C.de S.P. 52 km 7+300 - Scillato S.P. 9 bis km 7+700 - Montemaggiore B.to/Alia S.P. 7 km 15 - Palazetto dello sport di Cefalù).

Completamento dei lavori di manutenzione straordinaria dei presidi operativi antincendio (POP) di protezione civile (San Mauro C.de S.P. 52 km 7+300 - Scillato S.P. 9 bis km 7+700 - Montemaggiore B.to/Alia S.P. 7 km 15 - Palazetto dello sport di Cefalù).

Progressivo **274**

Cod. Amm. **ID722**

Miglioramento per efficienza energetica e gestione energetica dell'ITG  
"Rutelli"- Via F. Paruta, 7 - Palermo.

**II Anno**

Progressivo	<b>275</b>	Miglioramento per efficienza energetica e gestione energetica dell'ITI "E. Maiorana" - via Astorino, 56 - Palermo.
Cod. Amm.	<b>ID723</b>	

**II Anno**



Progressivo	<b>276</b>	Miglioramento per efficienza energetica e gestione energetica dell' ITC "Pio La Torre" via Nina Siciliana 22 - Palermo.
Cod. Amm.	<b>ID724</b>	

**II Anno**

Progressivo **277**  
Cod. Amm. **ID725**

Miglioramento per efficienza energetica e gestione energetica del Liceo Classico "Meli", via Aldisio, 20 - Palermo.

**II Anno**

Progressivo **278**  
Cod. Amm. **ID726**

Miglioramento per efficienza energetica e gestione energetica del Liceo Scientifico "Cannizzaro" - Palermo.

**II Anno**

Progressivo **279**  
Cod. Amm. **ID727**

Miglioramento per efficienza energetica e gestione energetica dell'ex  
Palazzo delle Ferrovie - Palermo.

**II Anno**

Progressivo	<b>280</b>	Miglioramento per efficienza energetica e gestione energetica di Villa San Cataldo - Bagheria (PA).
Cod. Amm.	<b>ID728</b>	

**II Anno**

Progressivo **281**  
Cod. Amm. **ID729**

Miglioramento per efficienza energetica e gestione energetica del Liceo Scientifico "Benedetto Croce" - Palermo.

**II Anno**

Progressivo	<b>282</b>	Miglioramento per efficienza energetica e gestione energetica dell'ITC "Duca degli Abruzzi" - Palermo.
Cod. Amm.	<b>ID730</b>	

**II Anno**

Progressivo	<b>283</b>	Miglioramento per efficienza energetica e gestione energetica del Centro Direzionale della Provincia Regionale - Palermo.
Cod. Amm.	<b>ID731</b>	

**II Anno**





Figura 3: descrizione schematica e indicativa della posizione delle opere foranee e delle nuove banchine di attracco (disegno fuori scala)

Progressivo **284**  
 Cod. Amm. **ID773**

Ustica- Lavori per la funzionalizzazione degli scali marittimi e delle banchine, ai fini della ricettività per la nautica da diporto in ottemperanza agli standard qualitativi contenuti nel "Piano Strategico per lo sviluppo della nautica da diporto in Sicilia "D.A.R.T. n.69 del 26.05.2006.

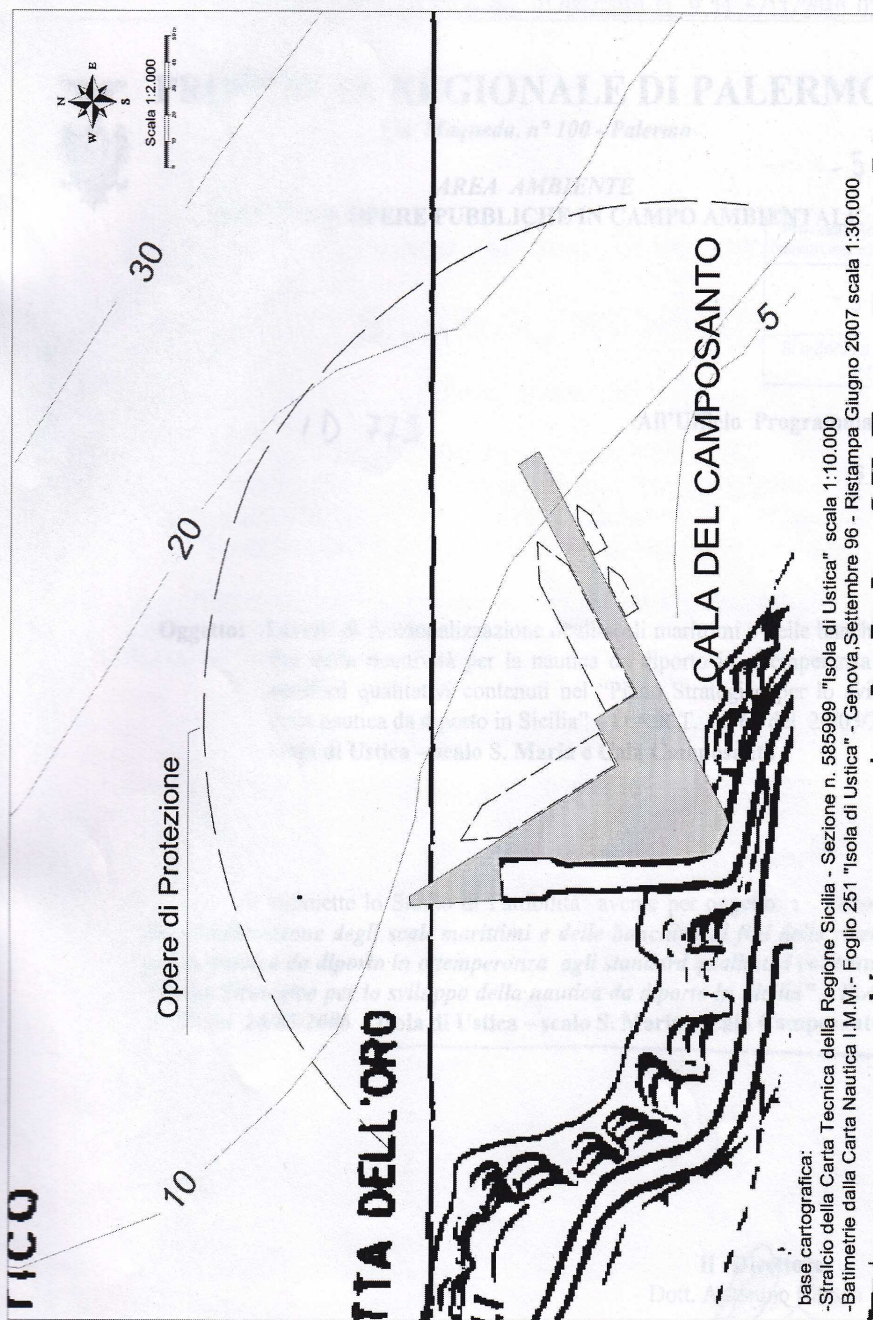
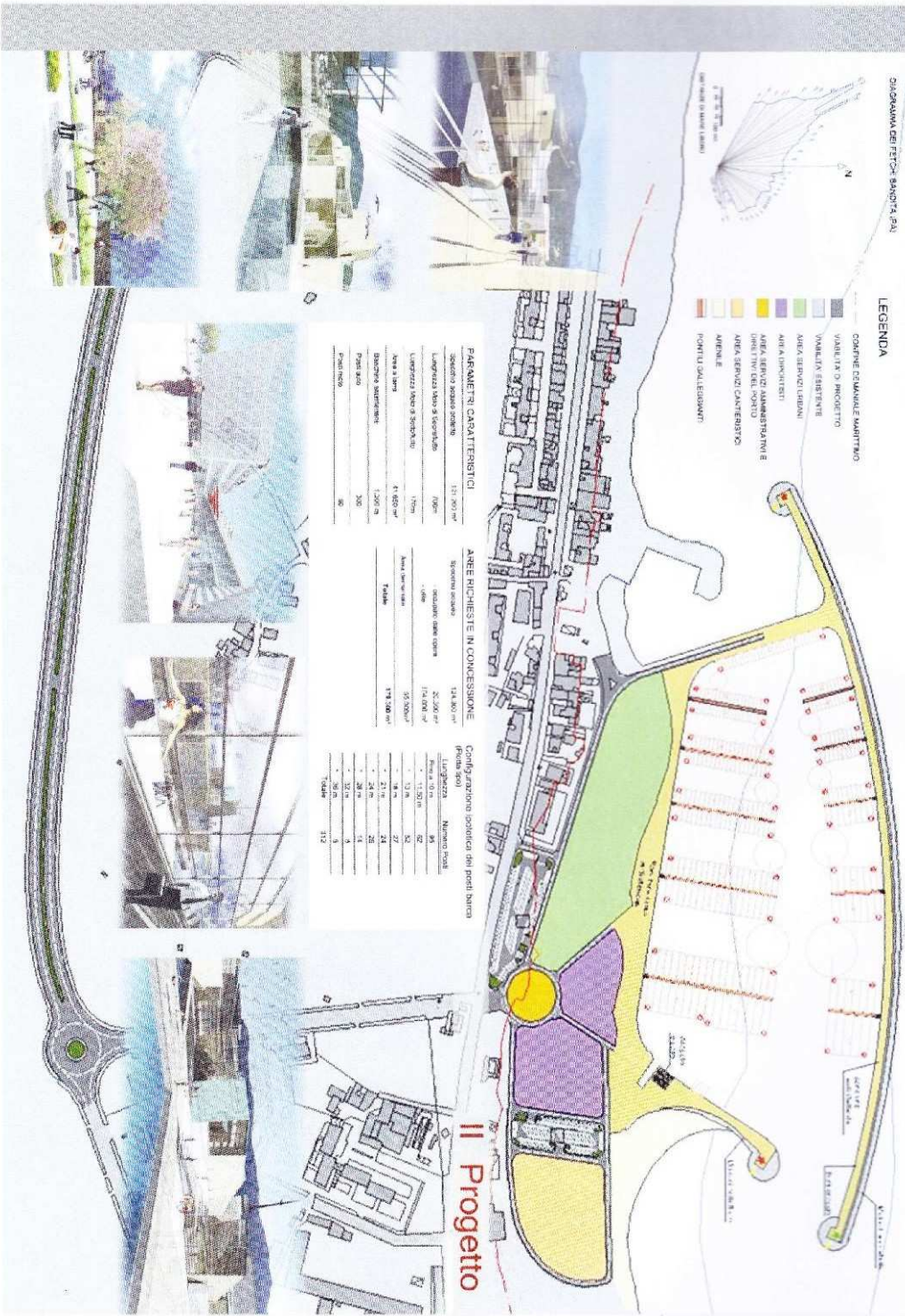

# Porto turistico della Bandita

Progressivo **285**  
Cod. Amm. **XA013**

Ampliamento porto turistico "Della Bandita" a Palermo.

06040037

-Coll. M.F.18 Scala 1:10000

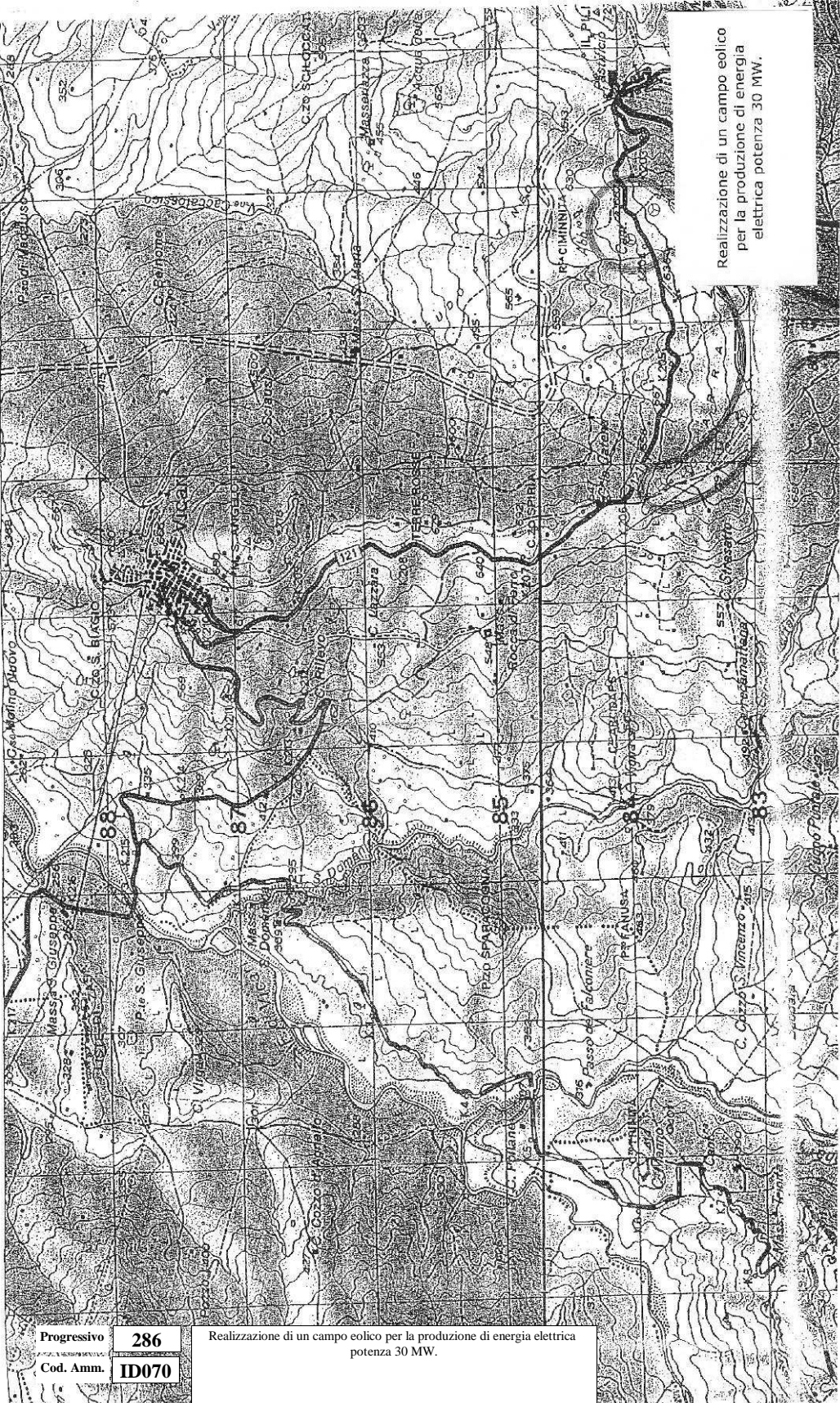

Realizzazione di un campo eolico  
per la produzione di energia  
elettrica potenza 30 MW.

Progressivo	<b>286</b>
Cod. Amm.	<b>ID070</b>

Realizzazione di un campo eolico per la produzione di energia elettrica  
potenza 30 MW.



I.P.S.I.A.  
S. D'Acquisto

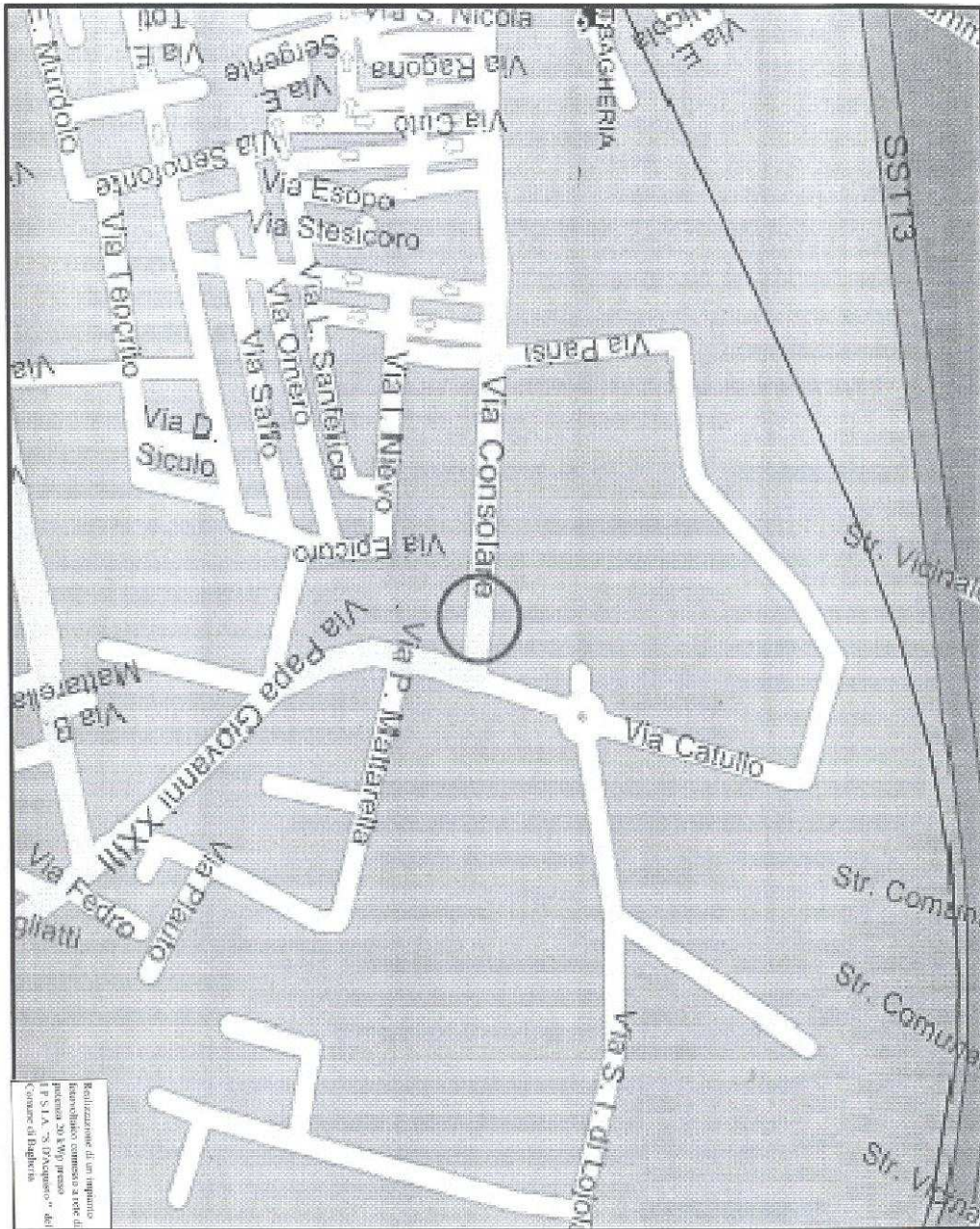

Progressivo **288**

Cod. Amm. **ID339**

Progetto per l'installazione di un impianto fotovoltaico da 20 KWpicco per la produzione di energia elettrica e di un impianto per l'illuminazione del piazzale della struttura mediante installazione di lampioni fotovoltaici con utilizzo di lampade a LED presso l'I.P.S.I.A. "Salvatore D'Acquisto", sito in via Consolare n° 211a Bagheria (Pa).

06040023

POSIZIONAMENTO PALI FOTOVOLTAICI  
PER ILLUMINAZIONE

PALAZZETTO DELLO SPORT  
"C. A. DALLA CHIESA"  
-BAGHERIA-

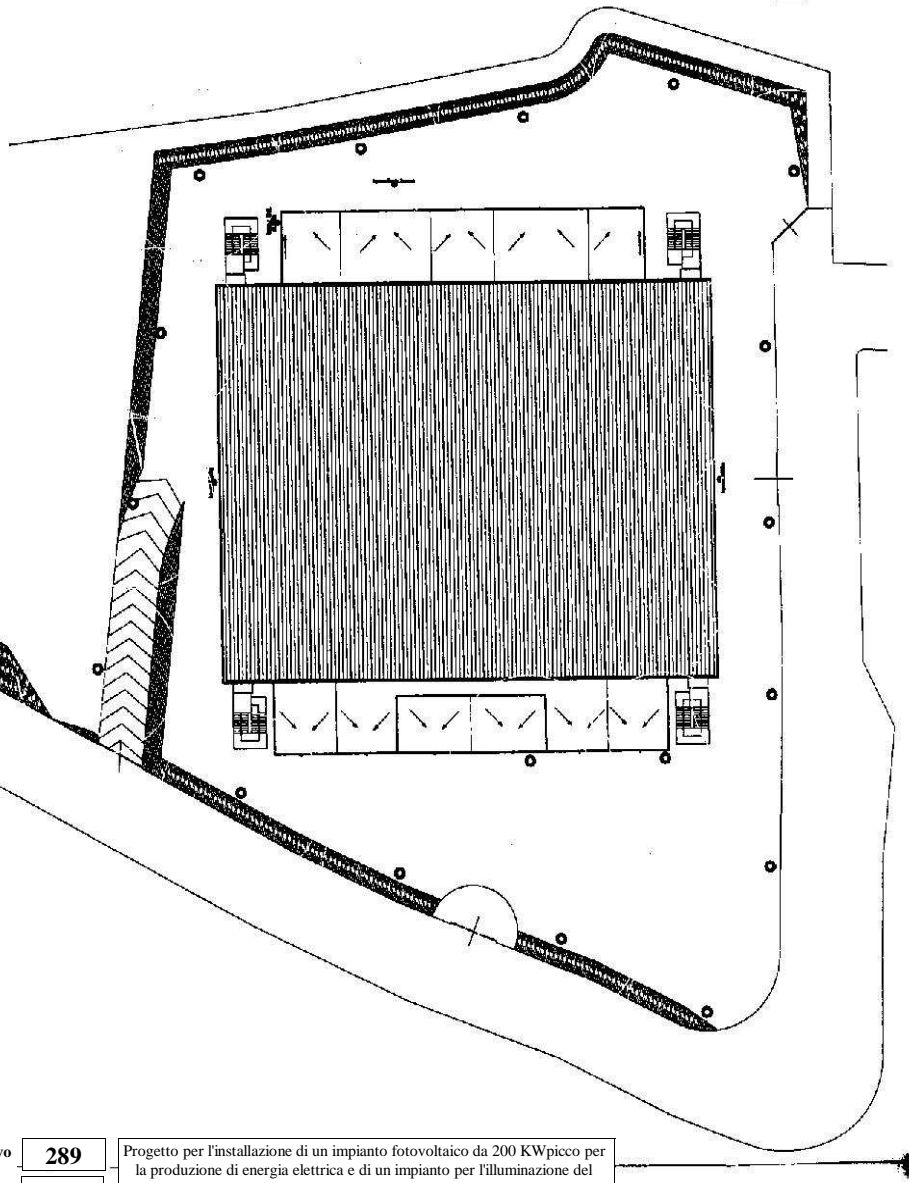

○ INDICAZIONE PALO

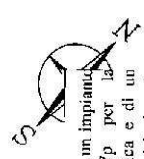

Progetto per l'installazione di un impianto fotovoltaico da 200 KWp per la produzione di energia elettrica e di un impianto per l'illuminazione del piazzale della struttura mediante installazione di lampioni fotovoltaici con utilizzo di lampade a LED presso il Palasport di Bagheria (PA).

Progressivo **289**  
Cod. Amm. **ID344**

Progetto per l'installazione di un impianto fotovoltaico da 200 KWpicco per la produzione di energia elettrica e di un impianto per l'illuminazione del piazzale della struttura mediante installazione di lampioni fotovoltaici con utilizzo di lampade a LED presso il Palasport di Bagheria (Pa).

06010024



## Centro di canottaggio

Progressivo **290**  
Cod. Amm. **ID345**

Realizzazione impianto fotovoltaico da 200 KWpicco da realizzare presso il centro di Canottaggio sito a Piana degli Albanesi (Pa).

06010025



Realizzazione di un impianto fotovoltaico connesso a rete di potenza 1000 KW; posse: Area Artigianale di Misilmeri del Comune di Misilmeri

### Area Artigianale

Progressivo **291**  
Cod. Amm. **ID346**

Realizzazione impianto fotovoltaico da 1000 KWpicco da realizzare presso l'Area Artigianale di Misilmeri (Pa).



Progressivo **292**

Cod. Amm. **ID349**

Progetto preliminare impianto F.V. produzione di energia elettrica da fonti rinnovabili ai fini del risparmio energetico-conto energia D.M. 28/07/2005, sito Particella 397 Foglio 28 c/da Villafranca- Comune di Ciminna (PA).

I.P.S.A.  
"L. FAILLA TEDALDI"  
-CASTELLANA SICULA-

06010033

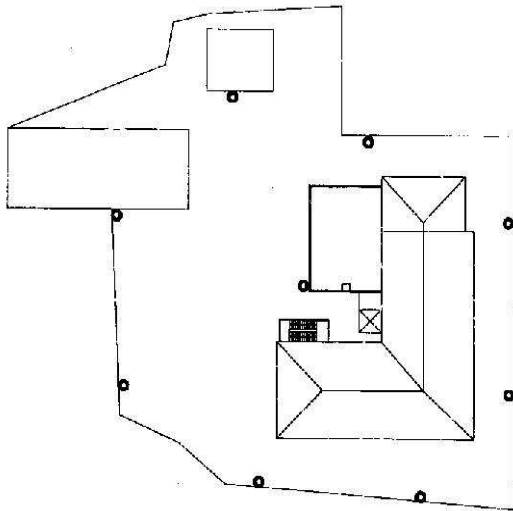

S.S. 120

Viale Risorgimento

● INDICAZIONE PALO



Progetto per l'installazione di un impianto fotovoltaico da 20 Kw<sub>p</sub> per la produzione di energia elettrica e di un impianto per l'illuminazione del piazzale della struttura mediante installazione di lampioni fotovoltaici con utilizzo di lampade a LED presso I.P.S.A. "L. Failla Tedaldi" sito in via Risorgimento a Castellana Sicula (PA).

PIANTA COPERTURE  
SCALA 1:500

### POSIZIONAMENTO PALI FOTOVOLTAICI PER ILLUMINAZIONE

Progressivo **293**  
Cod. Amm. **ID357**

Progetto per l'installazione di un impianto fotovoltaico da 20 Kw<sub>p</sub> per la produzione di energia elettrica e di un impianto per l'illuminazione del piazzale della struttura mediante installazione di lampioni fotovoltaici con utilizzo di lampade a LED presso I.P.S.A. "L. Failla Tedaldi" sito in via Risorgimento a Castellana Sicula (Pa).

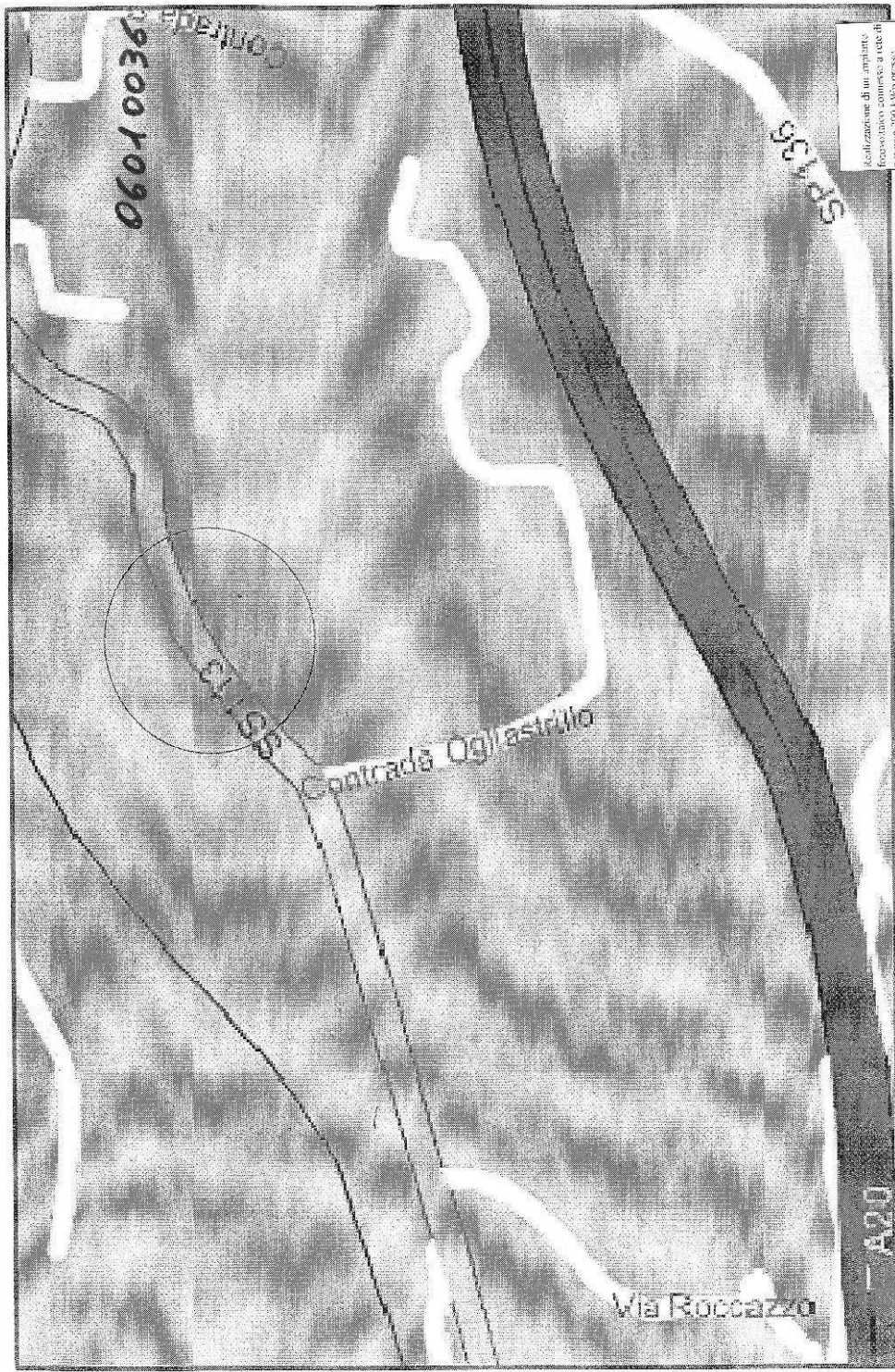

Realizzazione di un impianto  
fotovoltaico a terra di  
potenza da 200 kWp presso  
il Palasport di Cefalù di  
Cefalù del Comune di Cefalù

## Palazzetto dello Sport

Progressivo **294**  
Cod. Amm. **ID362**

Realizzazione impianto fotovoltaico da 200 KWpicco da realizzare presso il Palasport di Cefalù sito presso la S.S. 113 c/da Ogliastrillo Cefalù (Pa).

Progressivo **295**  
Cod. Amm. **ID578**

Progetto per l'illuminazione dei piazzali mediante installazione di lampioni fotovoltaici con utilizzo di lampade a LED, negli edifici scolastici: Liceo Classico "Umberto I°" - Via F. Parlatore, 26 PA - Liceo Classico "G. Meli" Via Aldisio, 2 PA - ITI "E. Maiorana" Via Astorino, 56 PA - ITC "Duca degli Abruzzi" Via Fazio 1 Palermo.

Progressivo	<b>296</b>	Progetto per l'illuminazione dei piazzali mediante installazione di lampioni fotovoltaici con utilizzo di lampade a LED, nelle strutture: ITG "M. Rutelli" Via Paruta, 27 PA; IPSIA "Ascione" Via Centuripe, 11 PA; Centro Direzionale Provincia Via S. Lorenzo, 312/g PA ; IPSIA "M. Corbino" Partinico; Campo di Baseball e Softball- Piano dei Cardoni- Ustica; Centro
Cod. Amm.	<b>ID579</b>	

Progressivo	<b>297</b>	Progetto per l'illuminazione dei piazzali mediante installazione di lampioni fotovoltaici con utilizzo di lampade a LED, nelle strutture: Istituto Statale d'Arte, C.da Pisciotta - Cefalù ; ITCG "J. Del Duca" Via Pietragrossa; L.C. "Ugdulena" Via del Mazziere - Termini I.; L.S. "F.Tedaldi", C.da Rosario, Castelbuono; ITI V. Emanuele III, C.so Umberto I°, Petralia Soprana; Foro
Cod. Amm.	<b>ID580</b>	

Progressivo **298**  
Cod. Amm. **ID581**

Realizzazione impianto fotovoltaico da 20 KWpicco presso la struttura sportiva polivalente c.da Serra nel comune di Caltavuturo (PA).

**II Anno**

Progressivo **299**

Cod. Amm. **ID441**

Realizzazione di un impianto per la produzione di bioetanolo.

**II Anno**



Progressivo **300**

Cod. Amm. **ID442**

Realizzazione di un impianto per la produzione di biodiesel.

**II Anno**

Progressivo **301**  
Cod. Amm. **ID719**

Lavori edili di interfacciamento degli impianti solari termici con l'impiantistica esistente nell'ambito del progetto comune solarizzato. ( II° lotto n.28 interventi di un progetto preliminare gen,le di n. 45 interventi).

**II Anno**

Progressivo **302**  
Cod. Amm. **ID776**

I.T.I. "A. Volta" di Palermo. Progetto per l'implementazione dell'efficientamento energetico e miglioramento degli standard dell'Istituto.

**II Anno**

Progressivo **303**

Cod. Amm. **ID427**

Mattatoio Caccamo (PA).

**II Anno**

I. LICITAZIONE

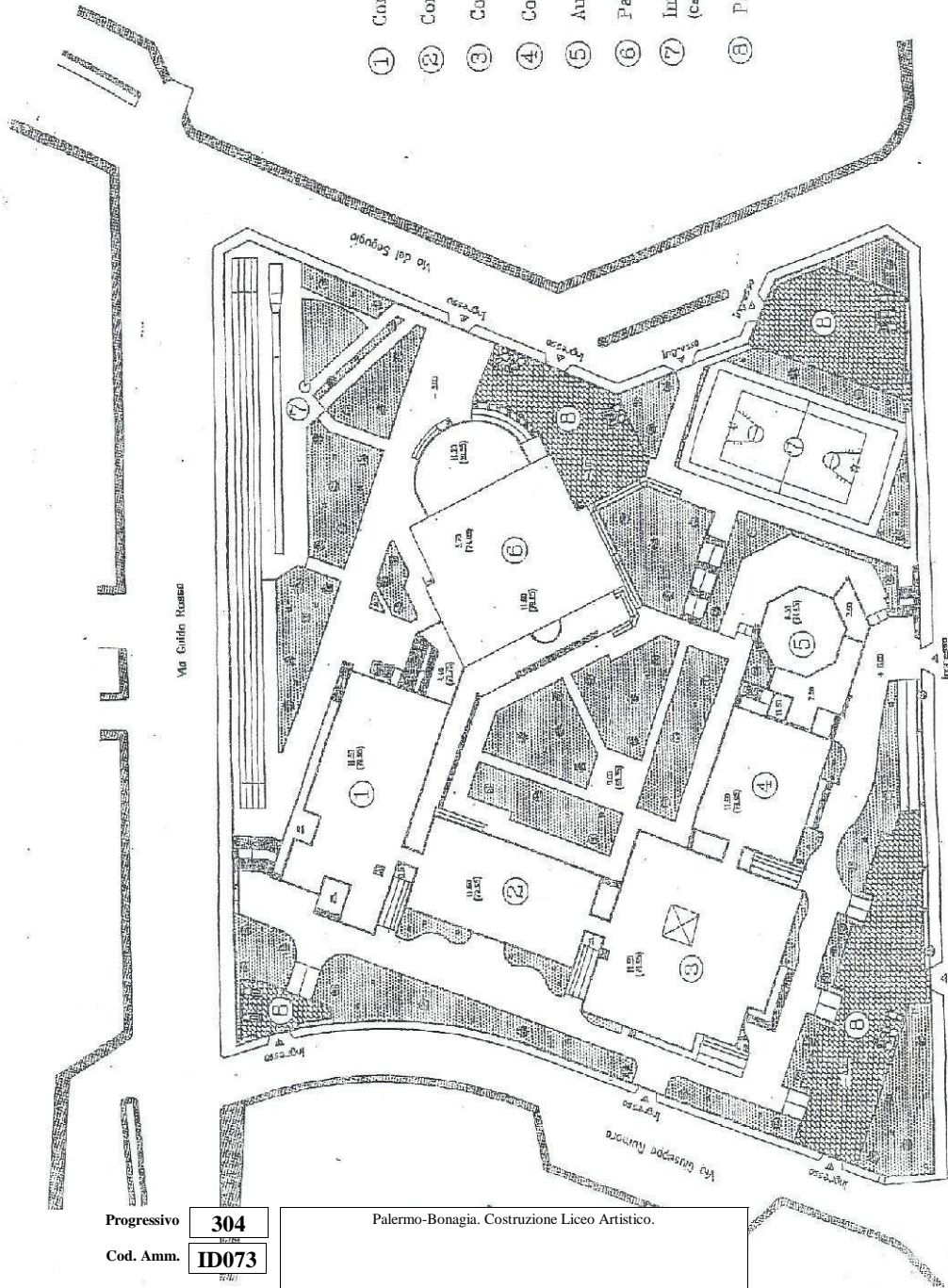

### LEGENDA

- ① Corpo "A" (Aule, Mense)
- ② Corpo "B" (Aule)
- ③ Corpo "C" (Aule, Biblioteca, Spazi Amministrativi)
- ④ Corpo "D" (Aule)
- ⑤ Auditorium e Alloggio custode
- ⑥ Palestra coperta Tipo B2
- ⑦ Impianti Sportivi all'aperto (campo Polivalente, Lancio, Pista, Sisto)
- ⑧ Parcheggi

Progressivo **304**  
 Cod. Amm. **ID073**

Palermo-Bonagia. Costruzione Liceo Artistico.

Palermo - Bonagia Costruzione Liceo Artistico.

Progressivo **305**  
Cod. Amm. **ID190B**

Palermo-Brancaccio. II° lotto: Palestra ed Auditorium.

**II Anno**

PROVINCIA REGIONALE DI PALERMO  
DIREZIONE NUOVA EDILIZIA SCOLASTICA

Studio di fattibilità per la realizzazione di un edificio scolastico per n. 10 classi da destinare a sede di istituto Turistico Alberghiero a Carini.

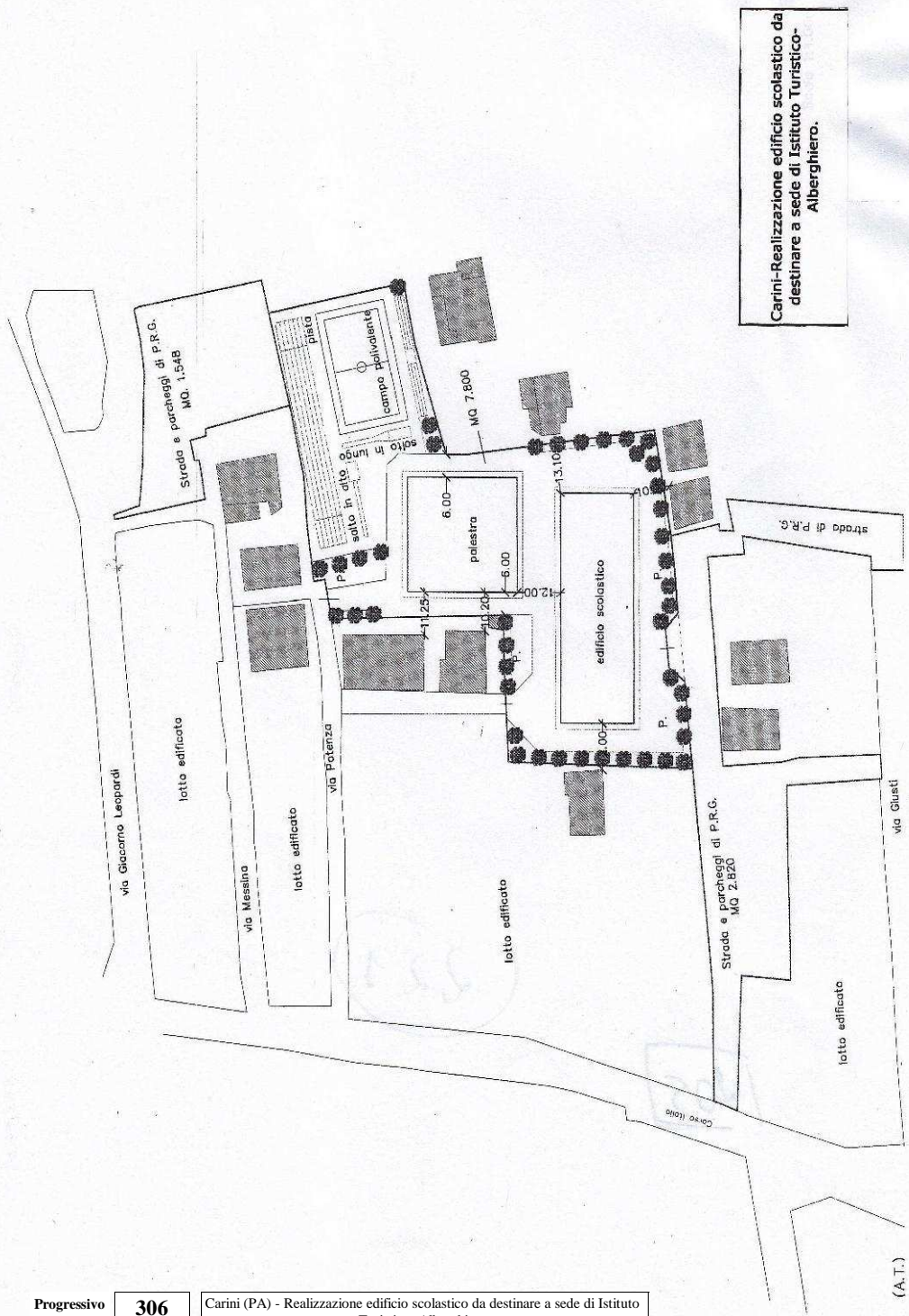

Carini-Realizzazione edificio scolastico da destinare a sede di Istituto Turistico-Alberghiero.

145

Progressivo **306**  
Cod. Amm. **ID694**

Carini (PA) - Realizzazione edificio scolastico da destinare a sede di Istituto Turistico- Alberghiero.

(A.T.)

Progressivo **307**  
Cod. Amm. **ID716**

Progetto per la riqualificazione e trasformazione in campus scolastico ad indirizzo turistico alberghiero del complesso sito in Palermo in via Ugo La Malfa, confiscato ai sensi della L. 575/65.

**II Anno**



Progressivo **308**

Cod. Amm. **ID077**

Lavori di M.S. per sistemazione ed adeguamento seminterrato del Liceo Scientifico di Lercara Friddi (PA).

**II Anno**

Progressivo **309**

Cod. Amm. **ID304**

I.P.A. Castellana (PA). Ristrutturazione ed adeguamento ex frantoio.  
Sistemazione esterna.

**II Anno**

Progressivo **310**

Cod. Amm. **ID365**

Lavori di M.S. per la sistemazione di infissi, prospetti e canalizzazione acque piovane dell'I.T.C. di Alia (PA).

**II Anno**

STRALCIO AEROFOTOGRAMMENTRICO - SCALA 1: 2000

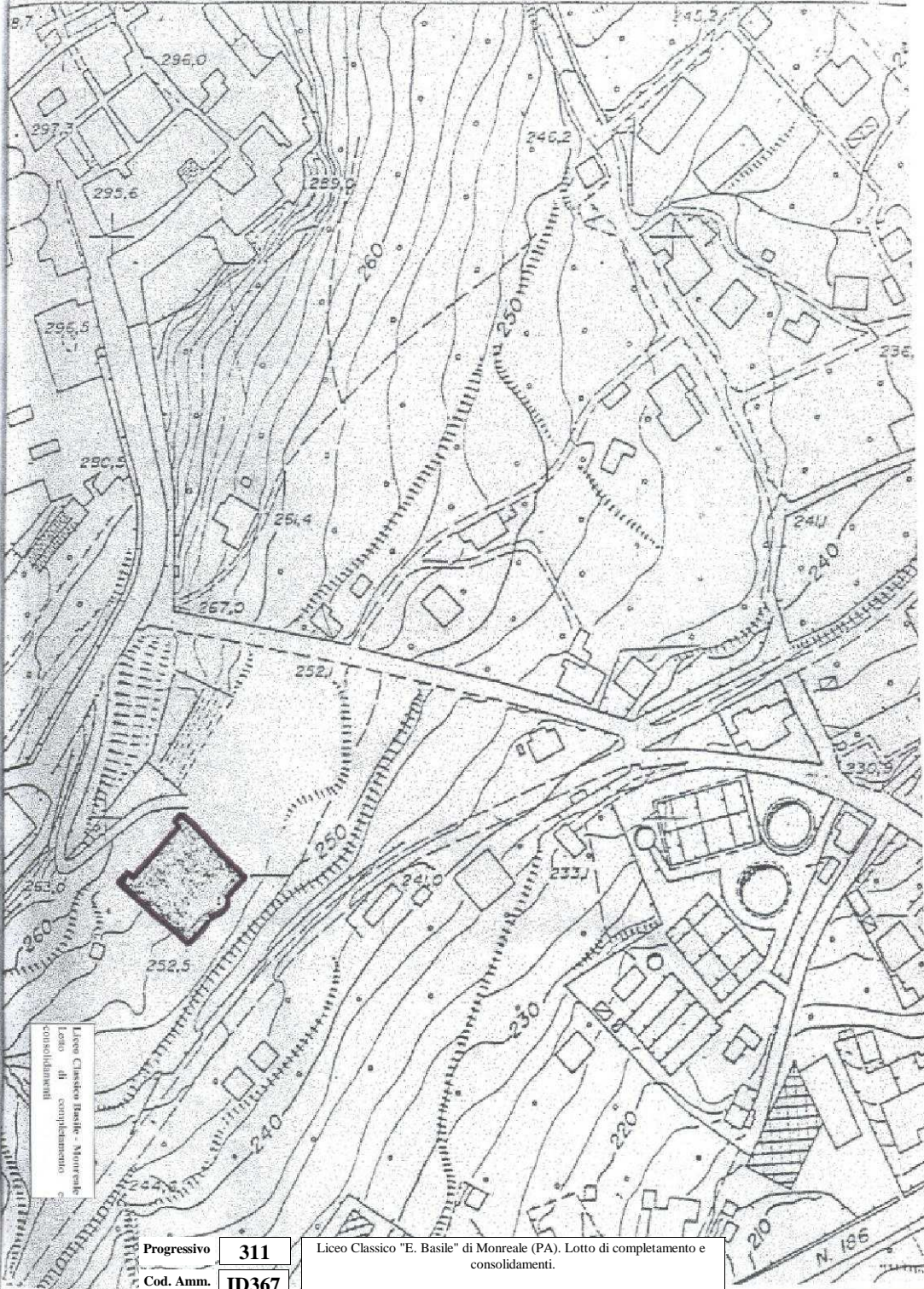

Progressivo **312**  
Cod. Amm. **ID378B**

Liceo Classico "Meli". Lavori di m.s. copertura e miglioramento fruibilità.  
(Stralcio di un progetto generale di Euro 500.000,00 di cui I° stralcio di  
Euro 350.000,00 anno 2009)

**II Anno**

Progressivo **313**  
Cod. Amm. **ID381**

Lavori di completamento del rifacimento dei prospetti ed infissi ed efficientamento energetico del Liceo Linguistico via Fattori a Palermo.

**II Anno**

Progressivo **314**  
Cod. Amm. **ID382**

Lavori di risanamento ed adeguamento sistemazione esterna  
dell'I.P.S.S.A.R. di Balestrate (PA).

**II Anno**

Progressivo **315**  
Cod. Amm. **ID383**

I.T.I. "Ettore Majorana". Lavori di m.s. degli spazi esterni e delle scale di sicurezza.

**II Anno**



Progressivo **316**

Cod. Amm. **ID385**

Interventi di insonorizzazione e miglioramento della funzionalità delle palestre annesse agli Istituti: L.C. Umberto I°, I.T.C. Crispi, I.T.I. Vittorio Emanuele III°, I.T.I. Pio La Torre.

**II Anno**

Progressivo **317**  
Cod. Amm. **ID389**

I.T.T. "Marco Polo". Miglioramento della fruibilità e M.S. ascensori e integrazione opere abbattimento barriere architettoniche.

**II Anno**

Progressivo **318**

Cod. Amm. **ID393**

I.T.C. "Pio La Torre". Ripristino prospetti esterni di tutti i corpi di fabbrica.

**II Anno**

Progressivo **319**

Cod. Amm. **ID394**

I.T.C. di Bisacchino (PA). Lavori di sistemazione copertura palestra, M.S.  
impianto antincendio.

**II Anno**

Progressivo **320**  
Cod. Amm. **ID395**

I.T.C. "Crispi" di Palermo. Manutenzione Straordinaria per miglioramento efficienza e gestione energetica dell'immobile.

**II Anno**

Progressivo	<b>321</b>	Istituto "Di Vincenti " Corleone (PA) (sede coordinata). Lavori di recinzione terreno sito nel retro dell'edificio scolastico.
Cod. Amm.	<b>ID396</b>	

**II Anno**

Progressivo **322**

Cod. Amm. **ID398**

Liceo classico "Scaduto" di Bagheria (PA). Infissi prospetto corpo principale.

**II Anno**

Progressivo **323**  
Cod. Amm. **ID399**

IPSA "Ascione". Revisione e ripristino copertura e prospetti, sistemazione e adeguamento palestra e spazi esterni ed efficientamento energetico.

**II Anno**



Progressivo **324**

Cod. Amm. **ID400**

I.T.C. di Marineo (PA). Lavori di M.S. coperture ed impianto citofonico.

**II Anno**

Progressivo **325**  
Cod. Amm. **ID402**

Liceo di Ciminna (PA) (ex scuola elementare). Adeguamento struttura e sicurezza sistemazione.

**II Anno**

Piano terra ed ammezzato

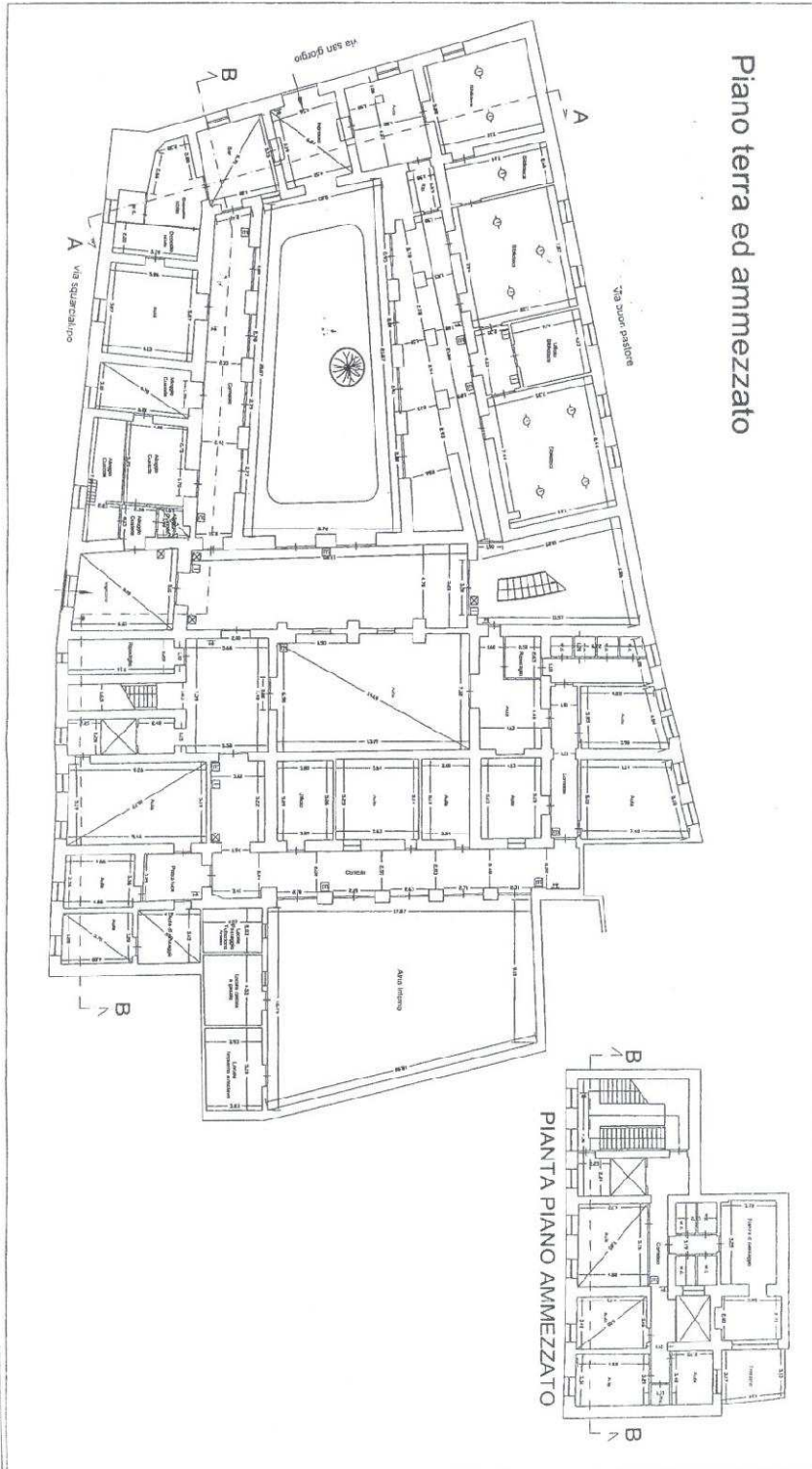

Conservatorio Bellini -  
Rifacimento infissi e aree  
esterne.

Progressivo **326**  
Cod. Amm. **ID480**

Conservatorio di musica "V. Bellini" - Rifacimento infissi e ripristino prospetti ed efficientamento energetico e sistemazione aree esterne.

Progressivo **327**

Cod. Amm. **ID483**

Liceo scientifico "B. Croce" di Palermo - Trasformazione dell'atrio interno  
in palestra.

**II Anno**

Progressivo **328**  
Cod. Amm. **ID487**

Istituto d'Arte di Monreale (PA) - Adeguamento alle norme di sicurezza, sistemazione coperture, prospetti e realizzazione di opere complementari.  
(II° lotto funzionale di un progetto preliminare generale).

Progressivo **329**

Cod. Amm. **ID488**

I.T.G. "P. Domina" di Polizzi Generosa (PA). Lavori di adeguamento alle norme di sicurezza ed igienico sanitario.

**II Anno**

Progressivo **330**

Cod. Amm. **ID490**

I.T.I. - Petralia Soprana (PA) - Lavori di rifacimento degli infissi esterni e sistemazione tratti di recinzione ammalorati.

**II Anno**

Progressivo **331**  
Cod. Amm. **ID524**

M.S. delle coperture della palestra e realizzazione di drenaggio nel L.C.  
"Ugdulena" di Termini Imerese (PA).

**II Anno**



Progressivo **332**  
Cod. Amm. **ID526**

I.P.S.S.A.R. "P. Borsellino" Sede P.zza Bellissima Palermo - Lavori di M.S.  
per aggiornamento apprestamenti di sicurezza e per l'igiene e la  
rifunionalizzazione delle aule speciali con efficientamento energetico.

Progressivo **333**  
Cod. Amm. **ID528**

M.S. edifici di proprietà adibiti a caserme dei C.C. ubicati nei comuni della  
Provincia (Pioppo, Lercara Friddi e altri).

**II Anno**

Progressivo **334**  
Cod. Amm. **ID530**

M.S. del Liceo socio-pedagogico "Ugdulena" di Caccamo (PA) per rifacimento muri di recinzione ammalorati, sistemazione scarpate e regimazione acque piovane.

**II Anno**

Progressivo **335**  
Cod. Amm. **ID568**

Progetto per completamento della sostituzione degli infissi per l'efficientamento energetico e ripristino funzionalità degli spazi esterni dell'Istituto Professionale di Stato per i Servizi Commerciali e Turistici "Luigi Einaudi" di Palermo.

Progressivo **336**

Cod. Amm. **IDS71**

Istituti scolastici di proprietà in città. Manutenzione degli impianti elettrici, antincendio e tecnologici.

**II Anno**

Progressivo **337**  
Cod. Amm. **IDS72**

Istituti scolastici di proprietà in provincia. Manutenzione degli impianti elettrici, antincendio e tecnologici.

**Il Anno**

Progressivo **338**

Cod. Amm. **ID584**

I.P.S.S.A.R. "Borsellino" Palermo - Realizzazione palestra e campi esterni.

**II Anno**

Progressivo **339**  
Cod. Amm. **ID585**

Manutenzione coperture e messa in sicurezza prospetti e infissi di edifici scolastici in città.

**II Anno**



Progressivo **340**

Cod. Amm. **ID586**

Istituti scolastici di proprietà in provincia. Manutenzione copertura, prospetti ed apprestamenti di sicurezza vari degli istituti: I.T.C. "N. Palmeri" Ciminna - L.S. "N. Palmeri" Termini Imerese - L.S. "G. Salerno" Gangi - I.T.I. "Domina" Petralia Soprana e I.T.C.G. "J. Del Duca" Cefalù.

**II Anno**

Progressivo **341**  
Cod. Amm. **ID603**

Liceo Classico "E. Basile" - Monreale, Lavori di sistemazione spazi esterni, riuso del campo esterno e realizzazione di opere di definizione.

**II Anno**

Progressivo **342**

Cod. Amm. **ID109**

Restauro della chiesa di San Francesco e del convento dei Cappuccini nel comune di Corleone (PA).

**II Anno**

Progressivo **343**

Cod. Amm. **ID405**

Palermo- Lavori di M.S. del Loggiato San Bartolomeo.

**II Anno**

Progressivo **344**

Cod. Amm. **ID492**

Misilmeri (PA) - Lavori di restauro della parrocchia di San Giovanni Battista.

**II Anno**

Progressivo	<b>345</b>	Riqualificazione e ripristino del sagrato e delle tre navate con relativo adeguamento degli impianti della chiesa del Santo Sepolcro a Bagheria (PA).
Cod. Amm.	<b>IDS95</b>	

**II Anno**

Progressivo	<b>346</b>	Restauro, manutenzione straordinaria e rifacimento degli impianti secondo le norme CEI della Chiesa di San Vito sita nel comune di Carini (PA).
Cod. Amm.	<b>ID688</b>	

**II Anno**

COMUNE DI PETRALIA SOTTANA  
Località "Battaglietta"  
Area ricadente in Zona "B" di Parco.  
Corografia scala 1:1000 con riporto planimetrico delle opere

Piste di sci in località Battaglietta.

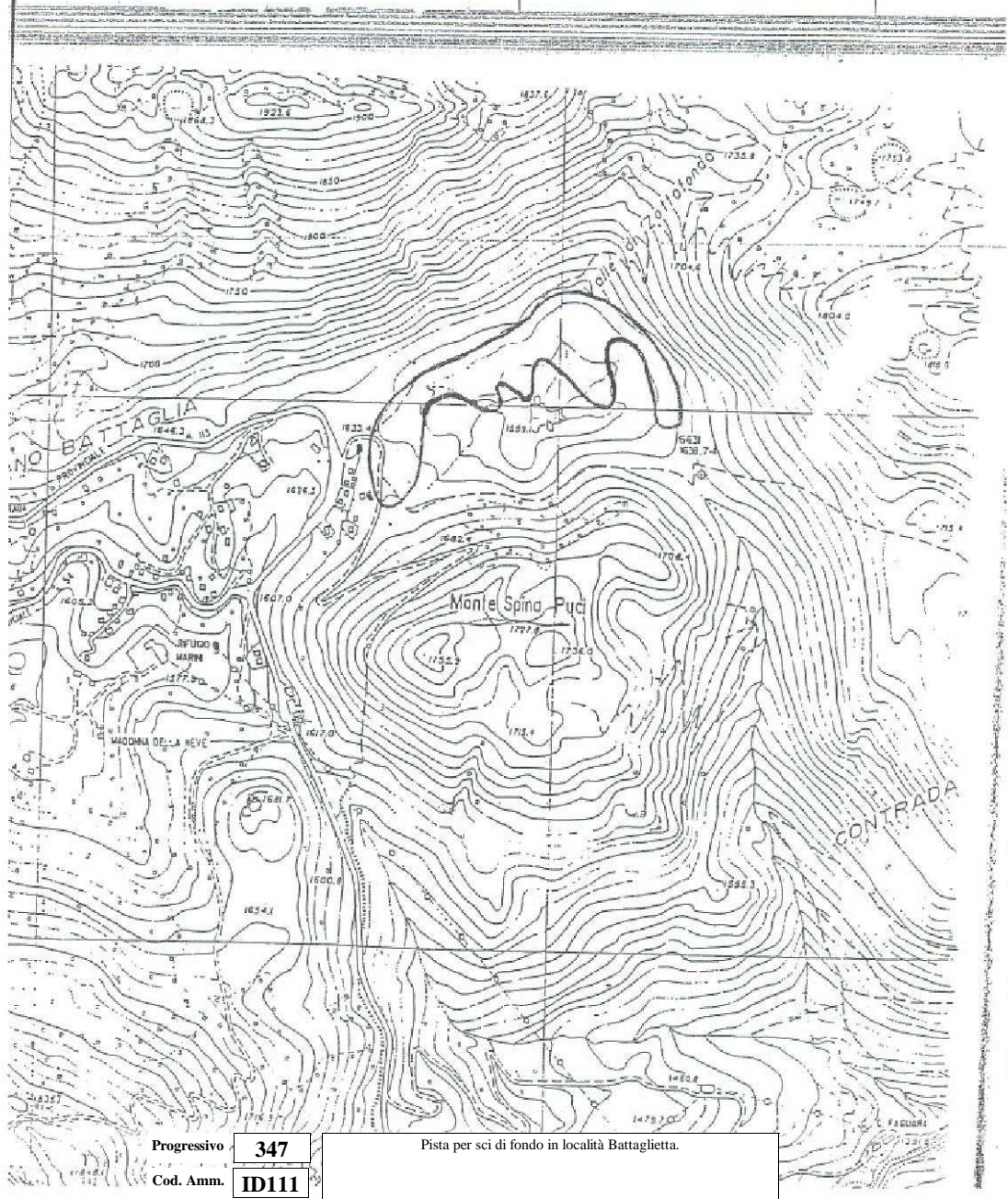

Progressivo	347
Cod. Amm.	ID111

Pista per sci di fondo in località Battaglietta.





Ufficio Tecnico Erariale di Pertinico

LABORATO PLANIMETRICO

Pag. n. 2 di 3

Comune	Municipio	Foglio	Numero	Tipo mappa n.	dal
<u>Pertinico</u>		<u>12</u>	<u>3022-3023</u>	<u>51.9.14</u>	<u>12-11-98</u>

MOSTRAZIONE GRAFICA DEI SUBALTERNI ASSEGNATI

scala 1: 500

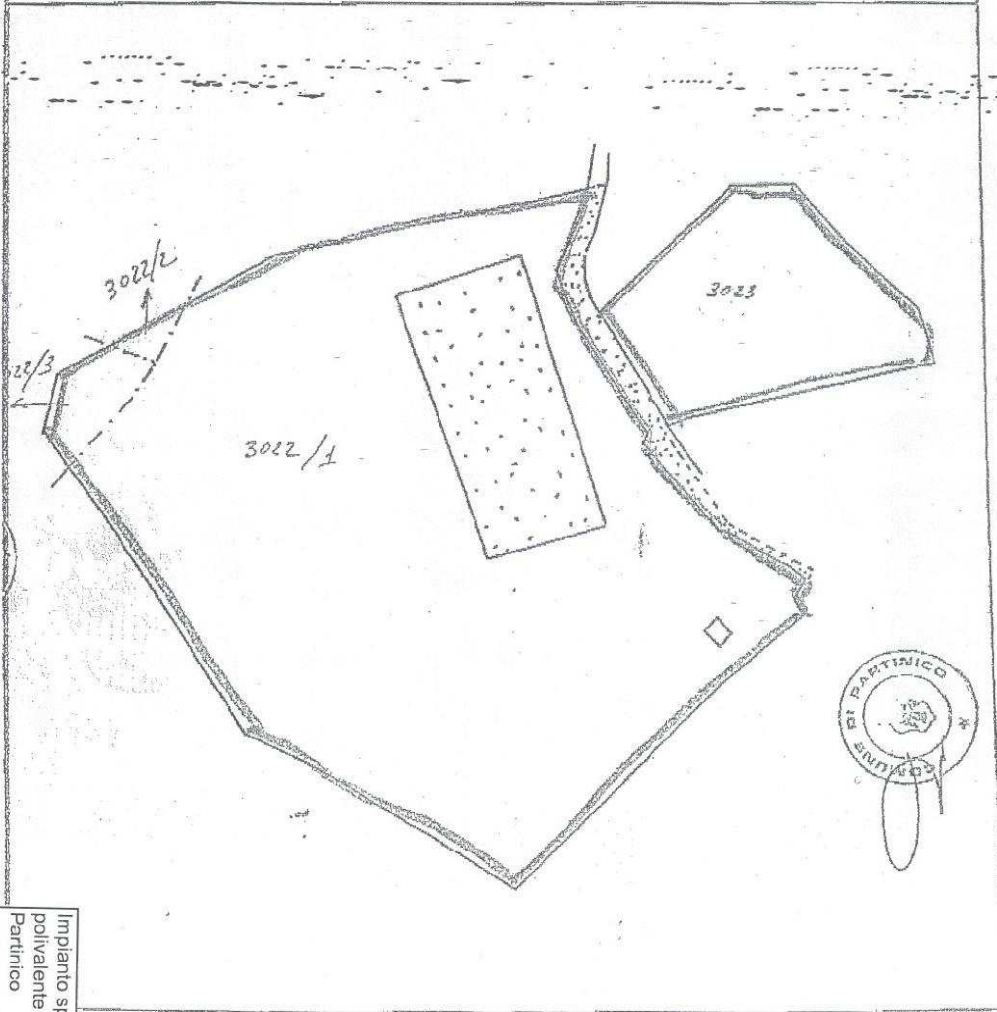

Impianto sportivo  
polivalente all'aperto a  
Pertinico

L'operatore		IL TECNICO
Data		
Firma e timbro		

Progressivo **348**

Cod. Amm. **ID415**

Impianto sportivo polivalente all'aperto a Pertinico (PA).

SCALA 1 : 2.000



STRALCIO CATASTALE  
SCALA 1 : 2.000

Progressivo **349**  
Cod. Amm. **ID768**

Realizzazione di una piscina intercomunale da sorgere in frazione di Filaga presso il Comune di Prizzi (PA).

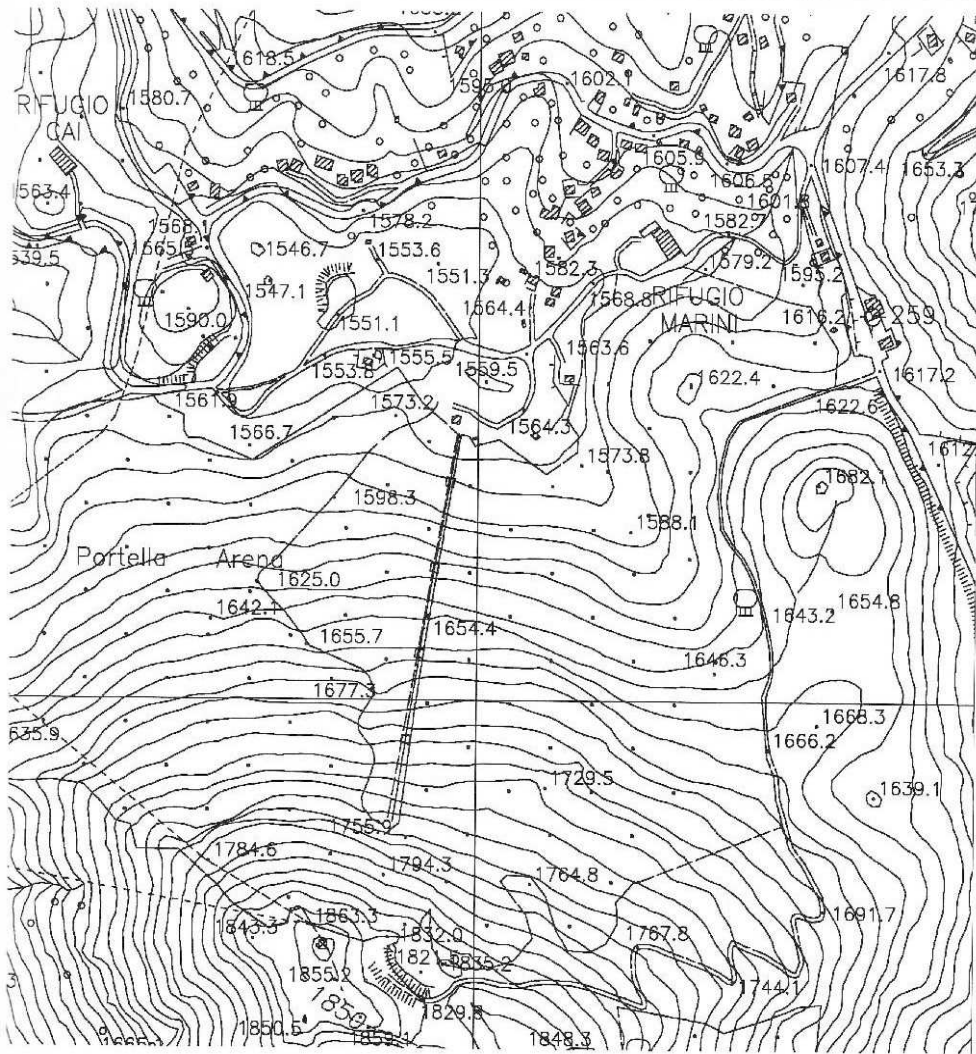

RELAZIONE TECNICA DEL RITIRO

Progressivo **350**

Cod. Amm. **ID787**

Intervento di M.S. per l'adeguamento e la messa in sicurezza delle piste di sci della stazione invernale di Piano Battaglia nel Comune di Petralia Sottana (PA).

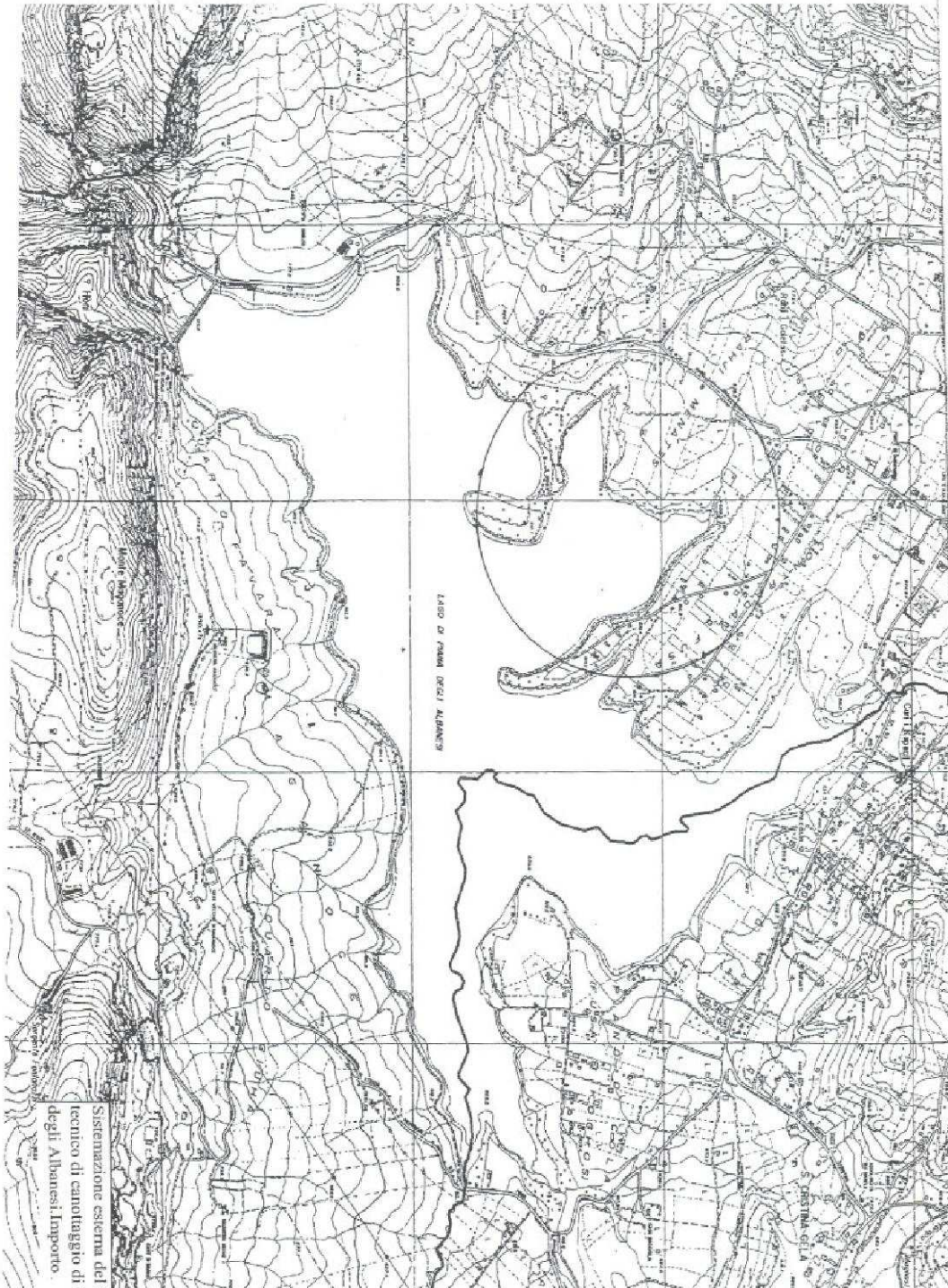

Sistemazione esterna del Centro  
tecnico di canottaggio di Piana  
degli Albanesi, Importo.

Progressivo **351**  
Cod. Amm. **ID113A**

Lavori di realizzazione di un parco con percorsi natura nelle aree di pertinenza del centro tecnico di canoa e canottaggio nel bacino artificiale di Piana degli Albanesi (PA).

Progressivo	<b>352</b>	Lavori di copertura e adeguamento sistemazione esterna dell'immobile di Piano Battaglia (PA) a Cerasella.
Cod. Amm.	<b>ID421</b>	

**Il Anno**

Progressivo **353**  
Cod. Amm. **ID423**

Questura centrale di Palermo. Lavori di M. S. della copertura, infissi e interventi di miglioramento della fruibilità ed efficientamento energetico.

**II Anno**

Progressivo **354**  
Cod. Amm. **ID446**

Palazzo delle Ferrovie di Palermo. Lavori di completamento dell'intervento di riadattamento a uffici provinciali con interventi di efficientamento energetico.

**II Anno**

Progressivo **355**  
Cod. Amm. **ID720**

Progetto di adeguamento alle vigenti normative e razionalizzazione della destinazione degli ambienti di Palazzo Comitini e Belvedere (I<sup>o</sup> intervento: Palazzo Comitini).

**II Anno**



Progressivo	<b>356</b>	Progetto di adeguamento alle vigenti normative degli ambienti di piano terra e riqualificazione dell'atrio interno di Palazzo Francavilla.
Cod. Amm.	<b>ID721</b>	

**II Anno**



*Melli*

—— PISTA CICLABILE

Progressivo **357**  
 Cod. Amm. **ID788**

Realizzazione di una pista ciclabile lungo il perimetro dell'invaso Poma e recupero delle case Fellamonica.

Progressivo **358**

Cod. Amm. **ID794**

Realizzazione di segnaletica stradale turistico-informativa nella Provincia di Palermo zona centrale PIT 8 (Lotto D).

**II Anno**

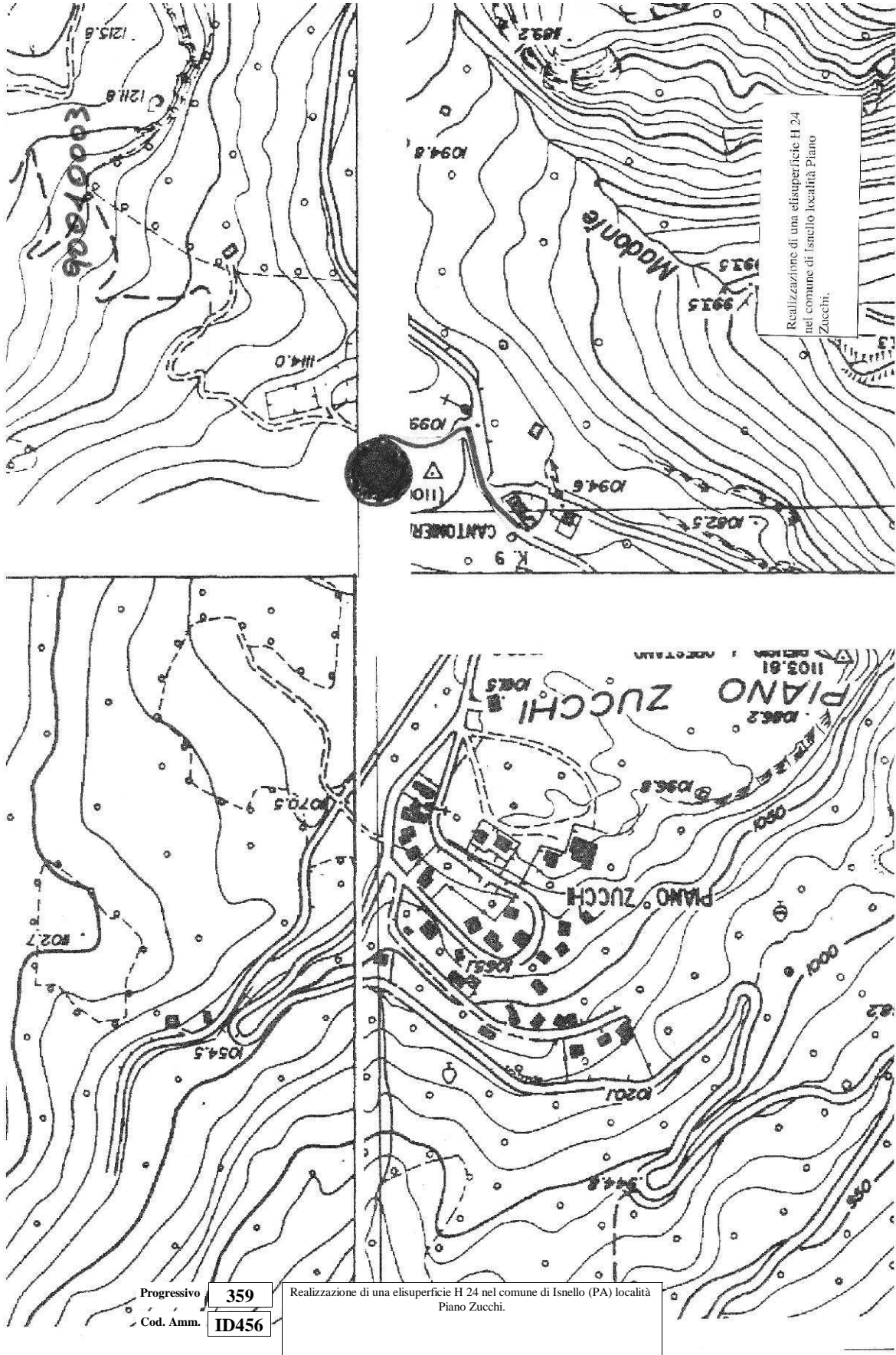

90010004

