

Progressivo **251**
 Cod. Amm. **ID055**

Lavori di risanamento e recupero ambientale dei torrenti "Puddastri e Nocella" - Partinico (PA).

Studio di fattibilità per il
risanamento ambientale del fiume
Pollina.

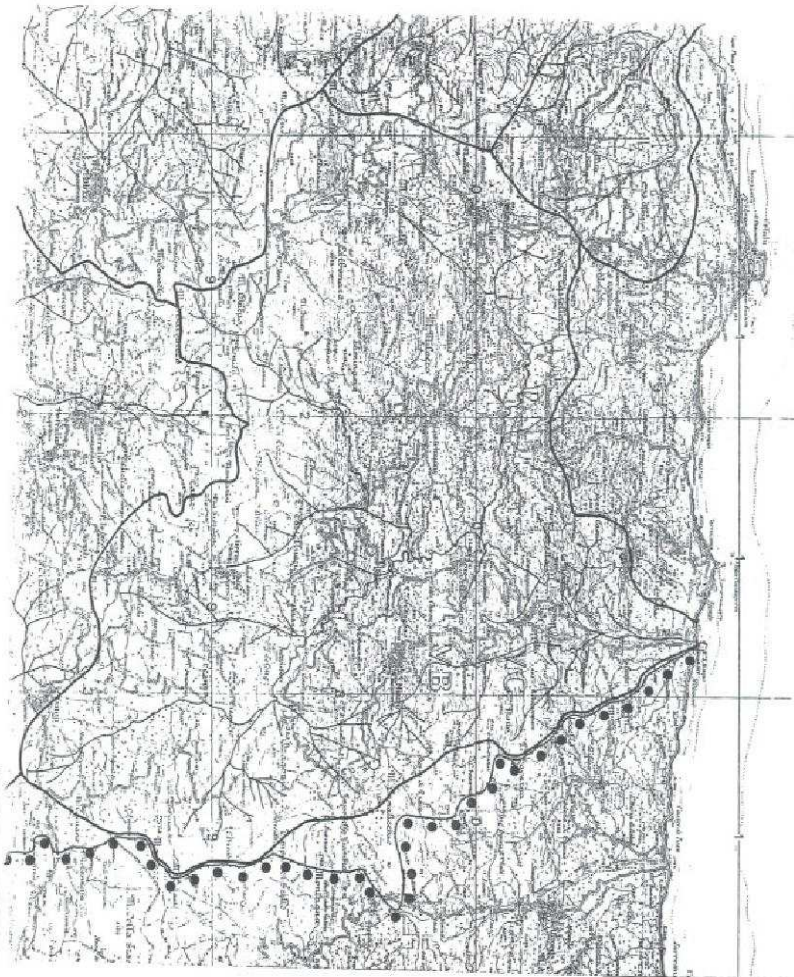

Progressivo **252**
Cod. Amm. **ID062**

Risanamento ambientale del fiume Pollina.

Progressivo **253**
Cod. Amm. **ID582**

Lavori di completamento della posa ostacoli sottomarini alla pesca a strascico e realizzazione di barriere artificiali nel Golfo di Mondello (PA).

II Anno

99070001

PROVINCIA REGIONALE DI PALERMO

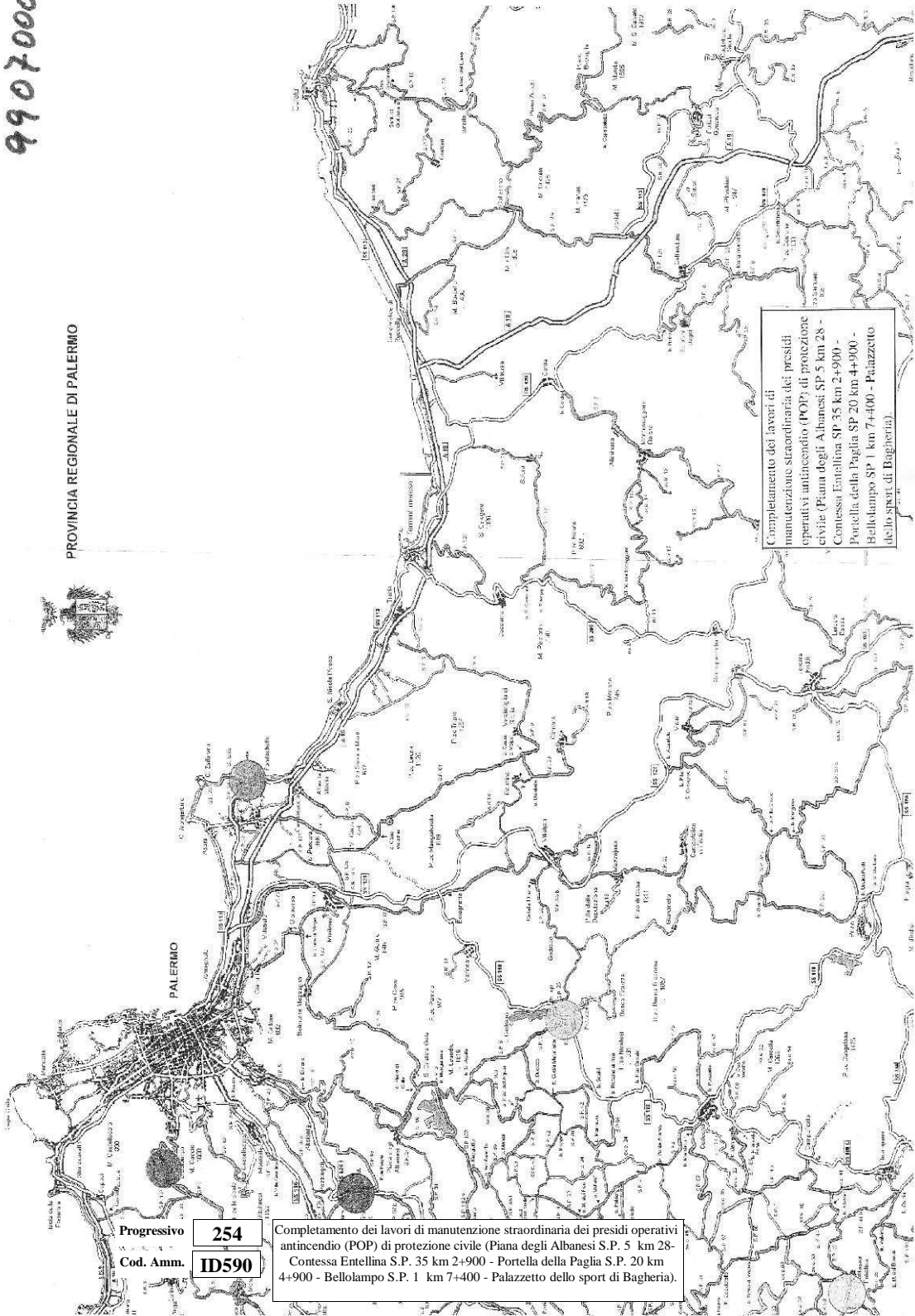

Progressivo **254**
Cod. Amm. **ID590**

Completamento dei lavori di manutenzione straordinaria dei presidi operativi antincendio (POP) di protezione civile (Piana degli Albanesi S.P. 5 km 28 - Contessa Entellina S.P. 35 km 2+900 - Portella della Paglia S.P. 20 km 4+900 - Bellolampo S.P. 1 km 7+400 - Palazzetto dello sport di Bagheria).

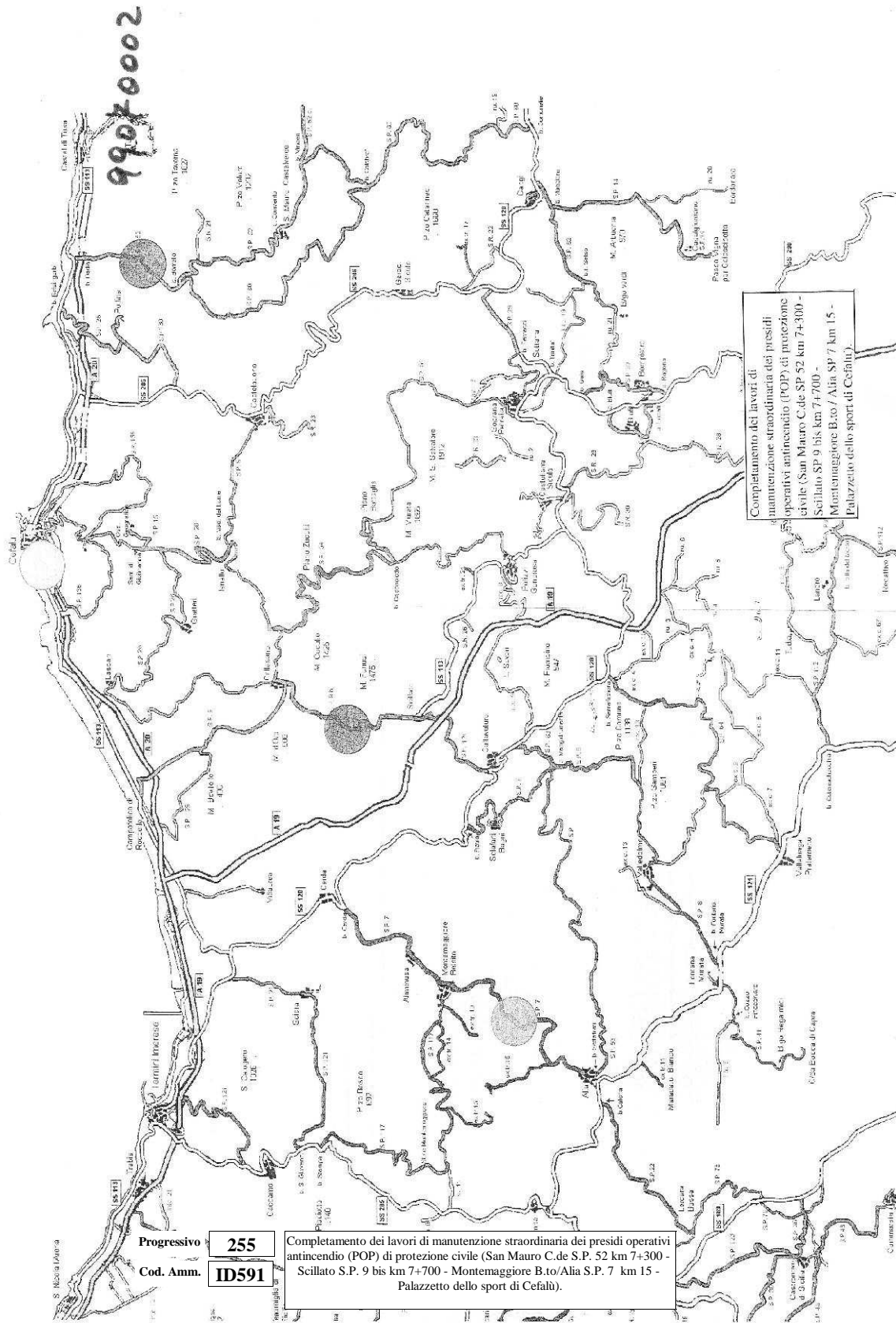

99070002

Progressivo **255**
 Cod. Amm. **ID591**

Completamento dei lavori di manutenzione straordinaria dei presidi operativi antincendio (POP) di protezione civile (San Mauro C.de S.P. 52 km 7+300 - Scillato S.P. 9 bis km 7+700 - Montemaggiore B.to/Alia S.P. 7 km 15 - Palazetto dello sport di Cefalù).

Completamento dei lavori di manutenzione straordinaria dei presidi operativi antincendio (POP) di protezione civile (San Mauro C.de S.P. 52 km 7+300 - Scillato S.P. 9 bis km 7+700 - Montemaggiore B.to/Alia S.P. 7 km 15 - Palazetto dello sport di Cefalù).

Progressivo **256**

Cod. Amm. **ID722**

Miglioramento per efficienza energetica e gestione energetica dell'ITG
"Rutelli"- Via F. Paruta, 7 - Palermo.

II Anno

Progressivo **257**

Cod. Amm. **ID723**

Miglioramento per efficienza energetica e gestione energetica dell'ITI "E. Maiorana" - via Astorino, 56 - Palermo.

II Anno

| | | |
|-------------|--------------|--|
| Progressivo | 258 | Miglioramento per efficienza energetica e gestione energetica dell' ITC "Pio La Torre" via Nina Siciliana 22 - Palermo. |
| Cod. Amm. | ID724 | |

II Anno

Progressivo **259**
Cod. Amm. **ID725**

Miglioramento per efficienza energetica e gestione energetica del Liceo
Classico "Meli", via Aldisio, 20 - Palermo.

II Anno

Progressivo **260**
Cod. Amm. **ID726**

Miglioramento per efficienza energetica e gestione energetica del Liceo Scientifico "Cannizzaro" - Palermo.

II Anno

Progressivo **261**
Cod. Amm. **ID727**

Miglioramento per efficienza energetica e gestione energetica dell'ex
Palazzo delle Ferrovie - Palermo.

II Anno

| | | |
|-------------|--------------|---|
| Progressivo | 262 | Miglioramento per efficienza energetica e gestione energetica di Villa San Cataldo - Bagheria (PA). |
| Cod. Amm. | ID728 | |

II Anno

Progressivo **263**

Cod. Amm. **ID729**

Miglioramento per efficienza energetica e gestione energetica del Liceo Scientifico "Benedetto Croce" - Palermo.

II Anno

Progressivo **264**

Cod. Amm. **ID730**

Miglioramento per efficienza energetica e gestione energetica dell'ITC
"Duca degli Abruzzi" - Palermo.

II Anno

| | | |
|-------------|--------------|--|
| Progressivo | 265 | Miglioramento per efficienza energetica e gestione energetica del Centro Direzionale della Provincia Regionale - Palermo. |
| Cod. Amm. | ID731 | |

II Anno



Figura 3: descrizione schematica e indicativa della posizione delle opere foranee e delle nuove banchine di attracco (disegno fuori scala)

Progressivo **266**
 Cod. Amm. **ID773**

Ustica- Lavori per la funzionalizzazione degli scali marittimi e delle banchine, ai fini della ricettività per la nautica da diporto in ottemperanza agli standard qualitativi contenuti nel "Piano Strategico per lo sviluppo della nautica da diporto in Sicilia "D.A.R.T. n.69 del 26.05.2006.

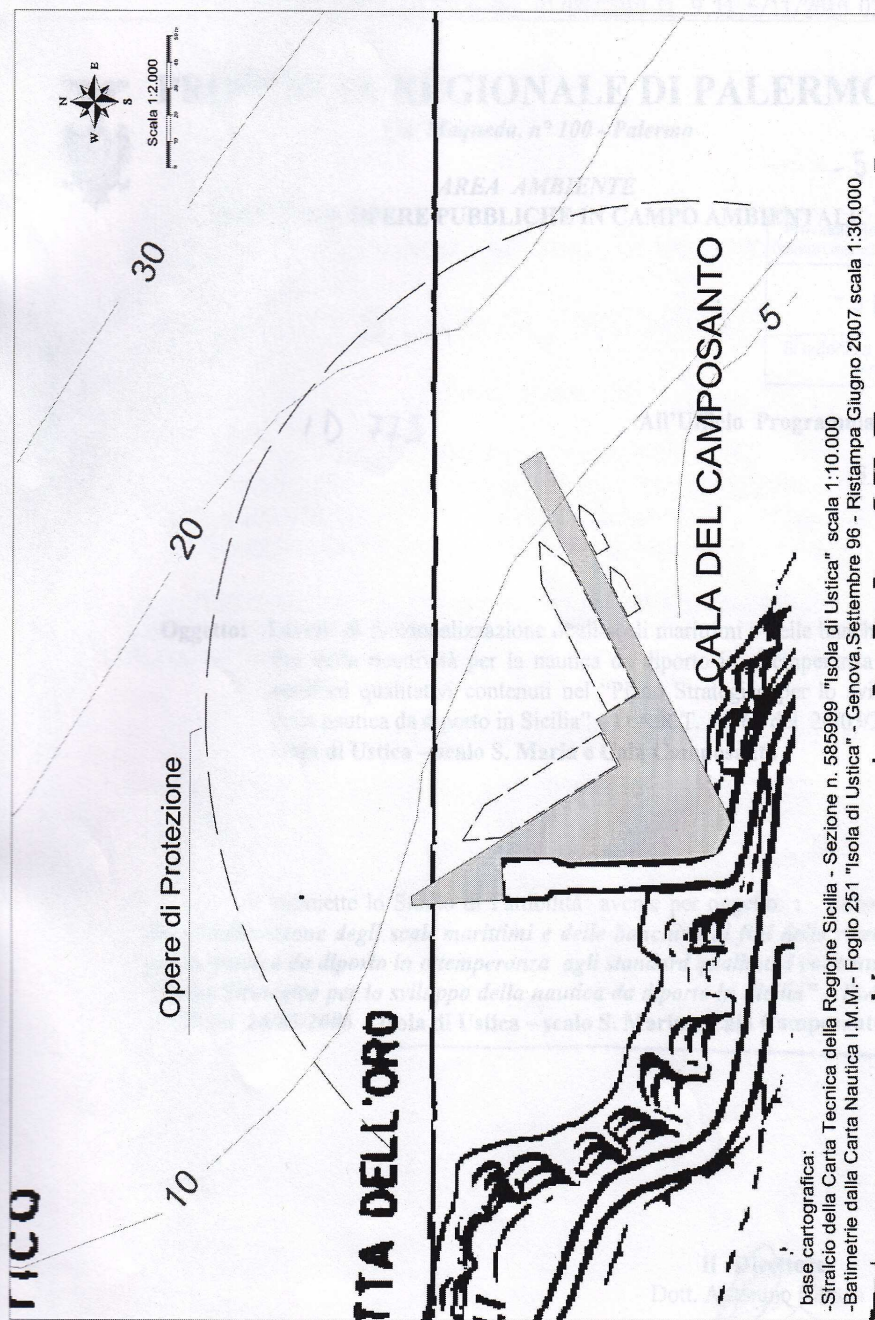
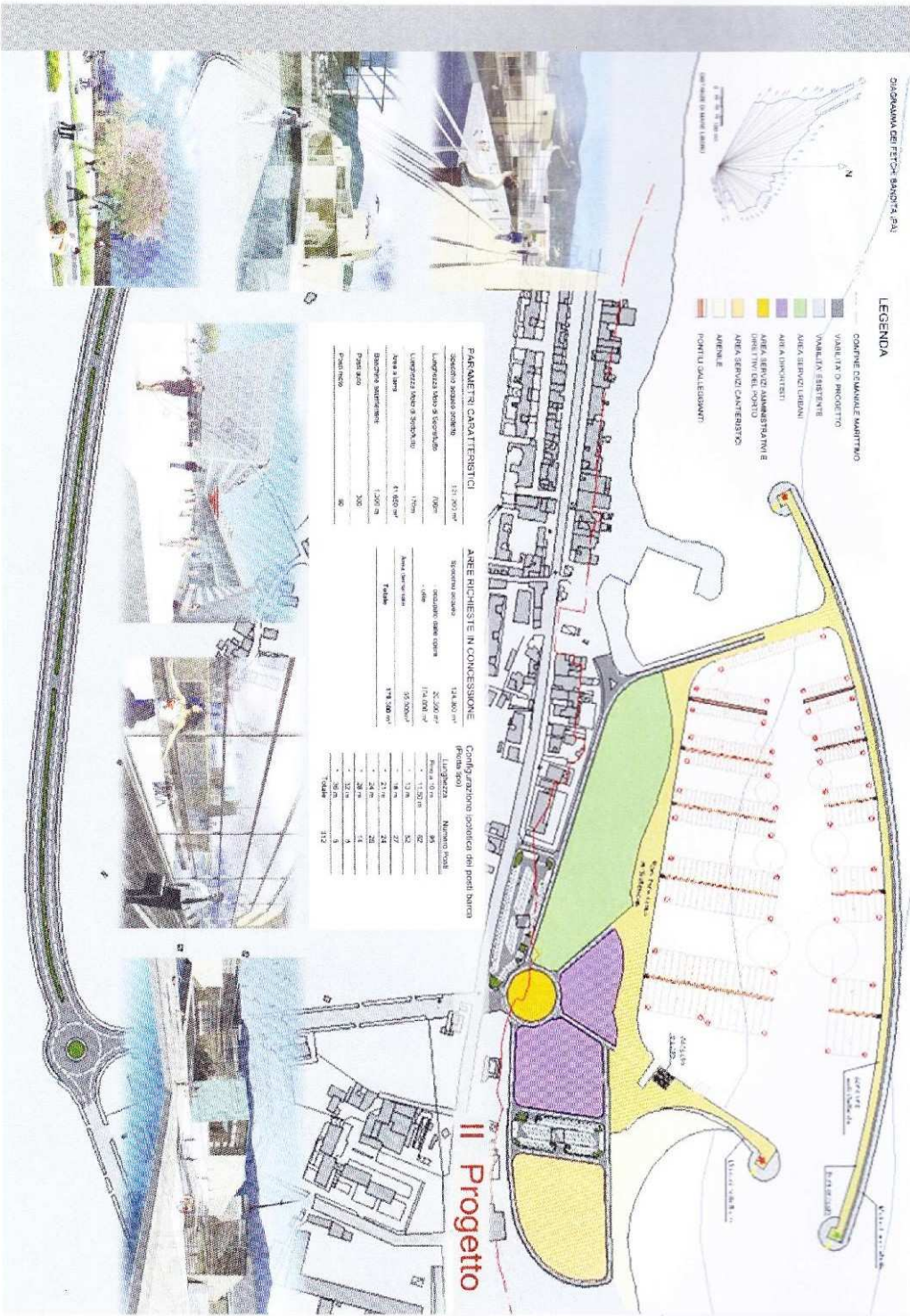

Porto turistico della Bandita

Progressivo **267**
 Cod. Amm. **XA013**

Ampliamento porto turistico "Della Bandita" a Palermo.

06040037

-Coll. M.F.18 Scat. 4. 10.000

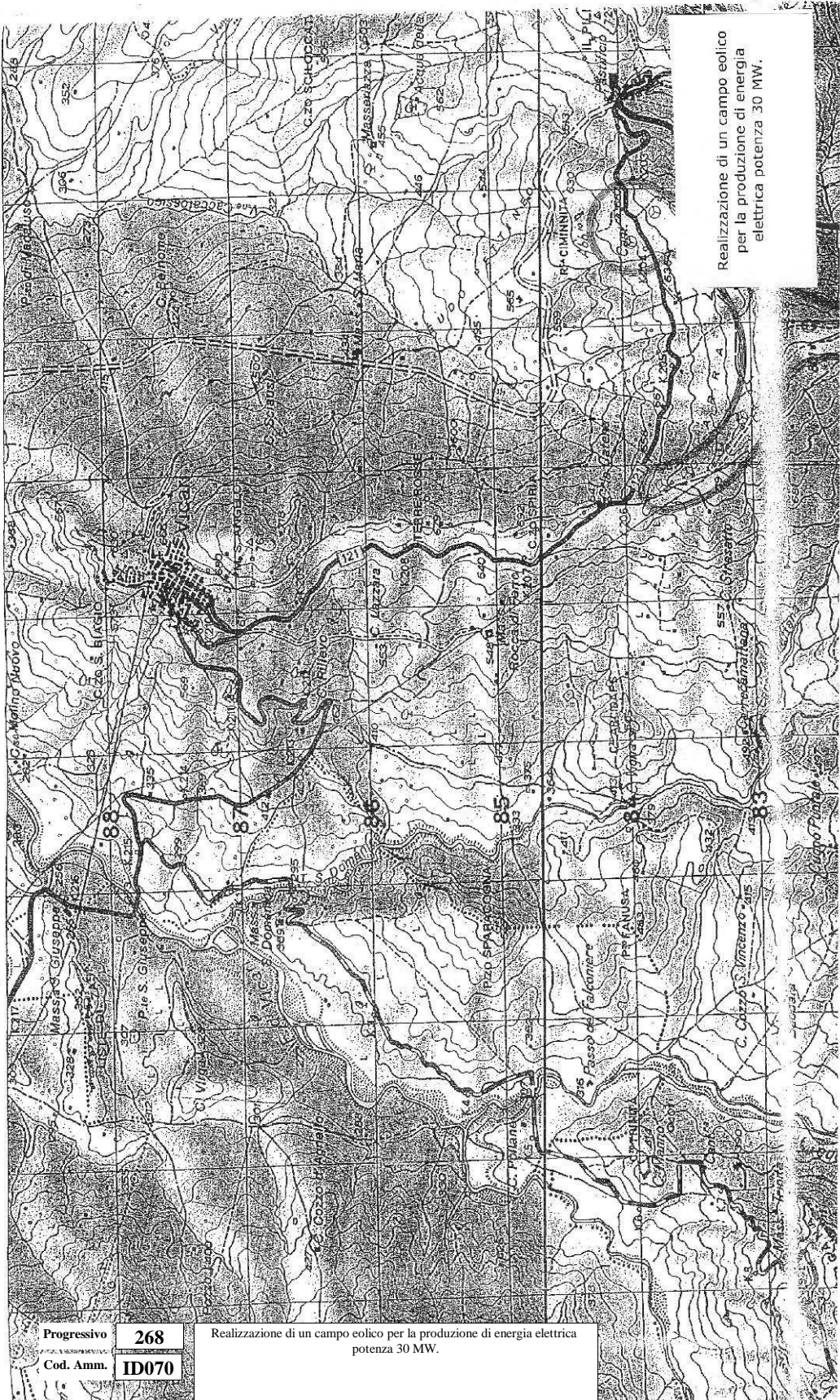

Realizzazione di un campo eolico per la produzione di energia elettrica potenza 30 MW.

| | |
|-------------|-------|
| Progressivo | 268 |
| Cod. Amm. | ID070 |

Realizzazione di un campo eolico per la produzione di energia elettrica potenza 30 MW.

Istituto Magistrale Finocchiaro Aprile

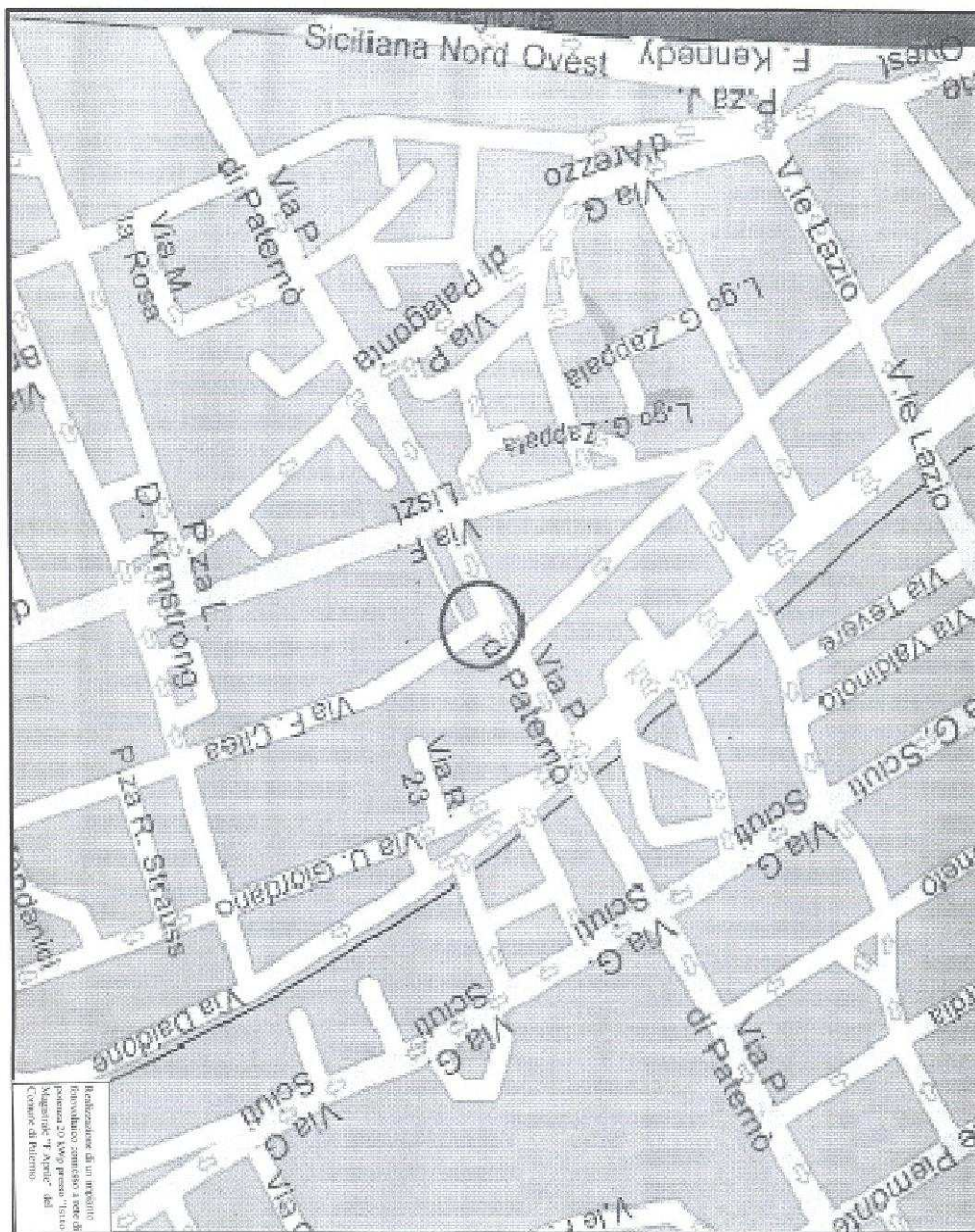

Progressivo **269**

Cod. Amm. **ID332**

Progetto per l'installazione di un impianto fotovoltaico da 20 KWpicco per la produzione di energia elettrica e di un impianto per l'illuminazione del piazzale della struttura mediante installazione di lampioni fotovoltaici con utilizzo di lampade a LED presso il Liceo Magistrale "Finocchiaro Aprile" sito in via Cilea n° 56 a Palermo.

I.P.S.I.A.
S. D'Acquisto

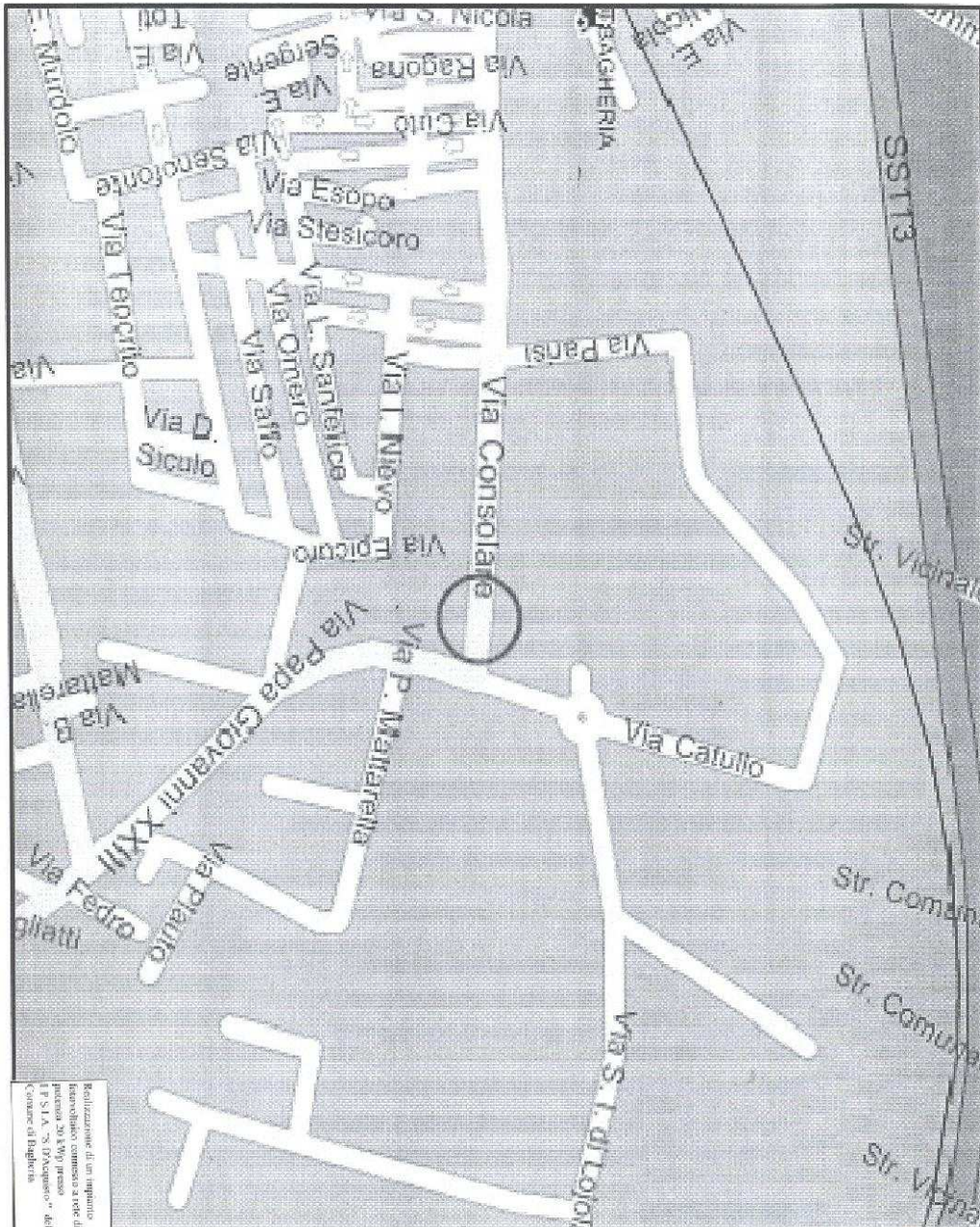

Realizzazione di un impianto fotovoltaico a 20 KW per la produzione di energia elettrica e di un impianto per l'illuminazione del piazzale della struttura mediante installazione di lampioni fotovoltaici con utilizzo di lampade a LED presso l'I.P.S.I.A. "Salvatore D'Acquisto", sito in via Consolare n° 211a Bagheria (Pa).

Progressivo **270**

Cod. Amm. **ID339**

Progetto per l'installazione di un impianto fotovoltaico da 20 KW per la produzione di energia elettrica e di un impianto per l'illuminazione del piazzale della struttura mediante installazione di lampioni fotovoltaici con utilizzo di lampade a LED presso l'I.P.S.I.A. "Salvatore D'Acquisto", sito in via Consolare n° 211a Bagheria (Pa).

06010023

POSIZIONAMENTO PALI FOTOVOLTAICI
PER ILLUMINAZIONE

PALAZZETTO DELLO SPORT
"C. A. DALLA CHIESA"
-BAGHERIA-

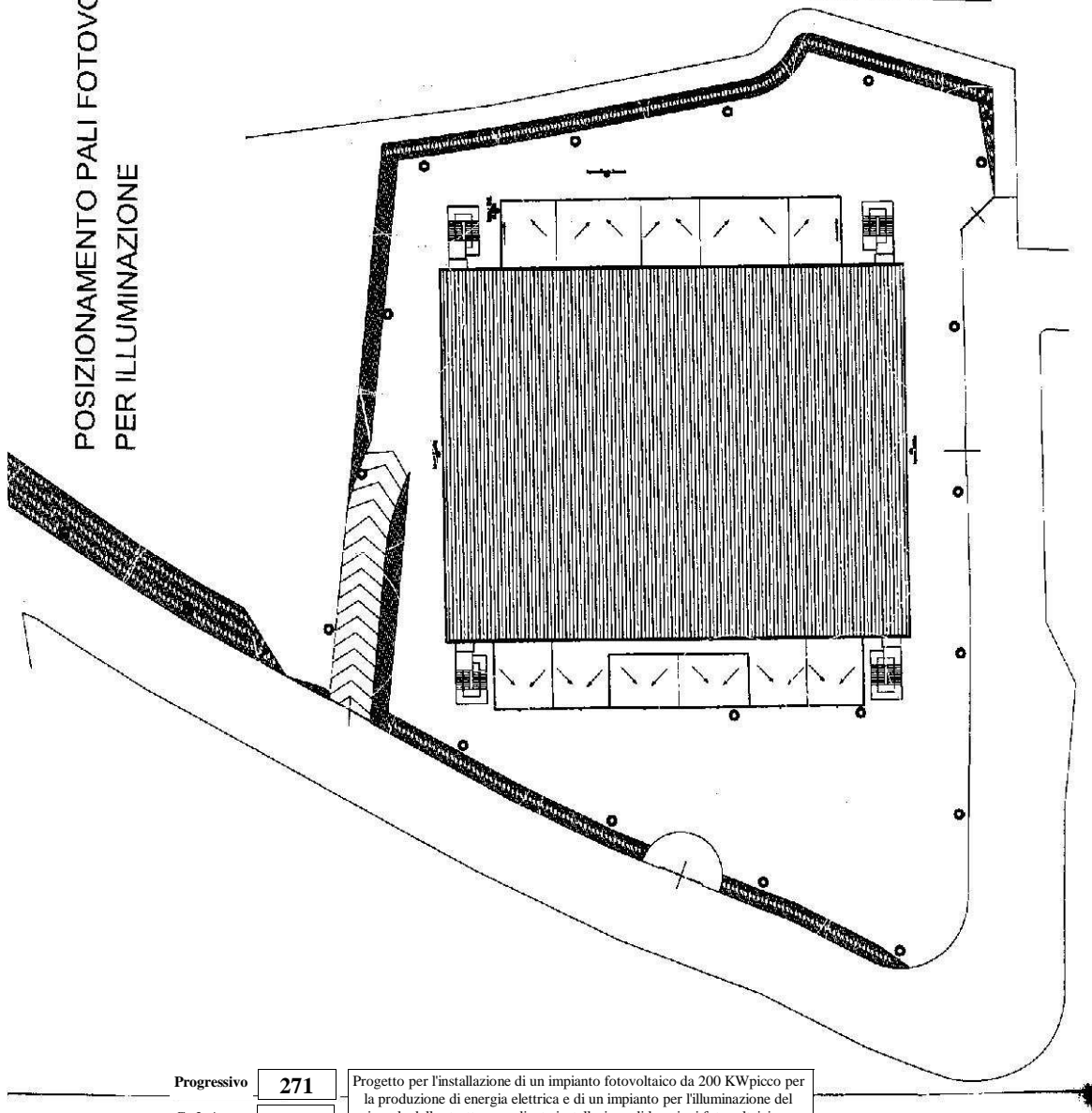

Progetto per l'installazione di un impianto fotovoltaico da 200 KWp per la produzione di energia elettrica e di un impianto per l'illuminazione del piazzale della struttura mediante installazione di lampioni fotovoltaici con utilizzo di lampade a LED presso il Palasport di Bagheria (PA).

Progressivo **271**
Cod. Amm. **ID344**

Progetto per l'installazione di un impianto fotovoltaico da 200 KWpicco per la produzione di energia elettrica e di un impianto per l'illuminazione del piazzale della struttura mediante installazione di lampioni fotovoltaici con utilizzo di lampade a LED presso il Palasport di Bagheria (Pa).

06010024



Centro di canottaggio

Progressivo **272**
Cod. Amm. **ID345**

Realizzazione impianto fotovoltaico da 200 KWpicco da realizzare presso il centro di Canottaggio sito a Piana degli Albanesi (Pa).

06010025



Realizzazione di un impianto fotovoltaico connesso a rete di potenza 1000 KW; posse: Area Artigianale di Misilmeri del Comune di Misilmeri

Area Artigianale

Progressivo **273**
Cod. Amm. **ID346**

Realizzazione impianto fotovoltaico da 1000 KWpicco da realizzare presso l'Area Artigianale di Misilmeri (Pa).

Progressivo **274**

Cod. Amm. **ID349**

Progetto preliminare impianto F.V. produzione di energia elettrica da fonti rinnovabili ai fini del risparmio energetico-conto energia D.M. 28/07/2005, sito Particella 397 Foglio 28 c/da Villafranca- Comune di Ciminna (PA).

I.P.S.A.
"L. FAILLA TEDALDI"
-CASTELLANA SICULA-

06010033

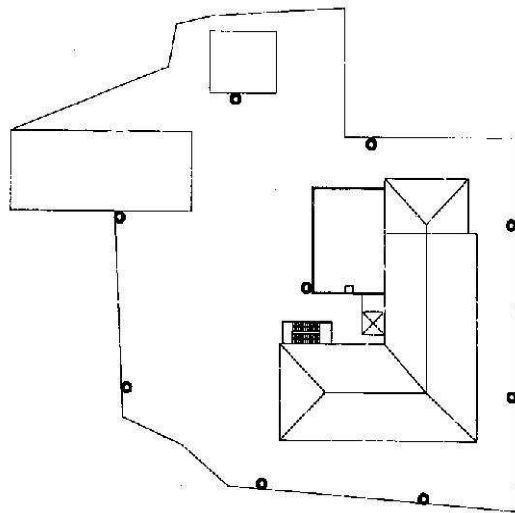

S.S. 120

Viale Risorgimento

● INDICAZIONE PALO



Progetto per l'installazione di un impianto fotovoltaico da 20 Kw_p per la produzione di energia elettrica e di un impianto per l'illuminazione del piazzale della struttura mediante installazione di lampioni fotovoltaici con utilizzo di lampade a LED presso I.P.S.A. "L. Failla Tedaldi" sito in via Risorgimento a Castellana Sicula (PA).

PIANTA COPERTURE
SCALA 1:500

POSIZIONAMENTO PALI FOTOVOLTAICI PER ILLUMINAZIONE

Progressivo **275**
Cod. Amm. **ID357**

Progetto per l'installazione di un impianto fotovoltaico da 20 Kw_p per la produzione di energia elettrica e di un impianto per l'illuminazione del piazzale della struttura mediante installazione di lampioni fotovoltaici con utilizzo di lampade a LED presso I.P.S.A. "L. Failla Tedaldi" sito in via Risorgimento a Castellana Sicula (Pa).

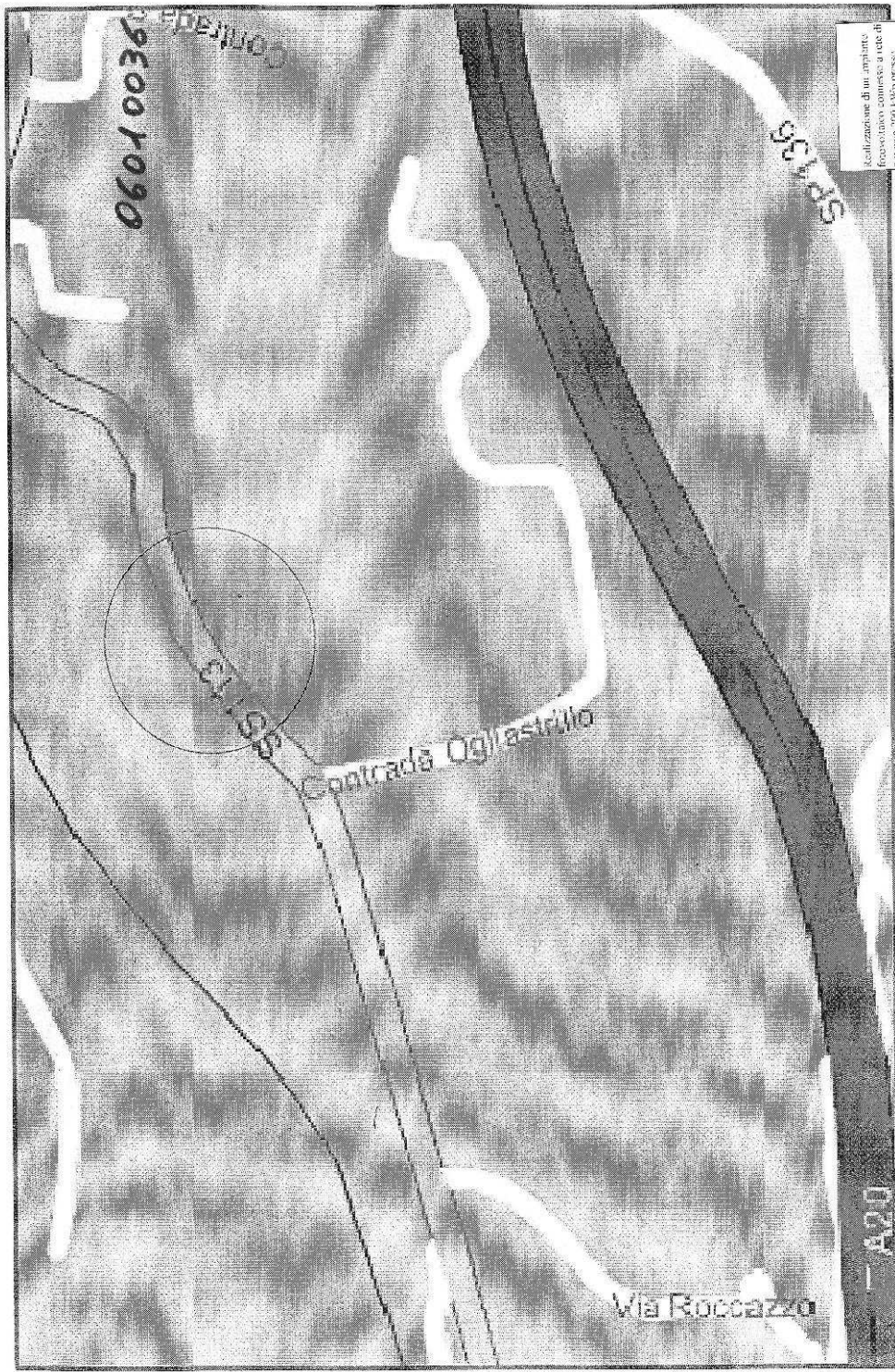

Realizzazione di un impianto
 fotovoltaico connesso a rete di
 potenza pari a 200 Kw presso
 il Palasport di Cefalù sito presso
 la S.S. 113 c/da Ogliastrillo
 Cefalù del Comune di Cefalù

Palazzetto dello Sport

Progressivo **276**
 Cod. Amm. **ID362**

Realizzazione impianto fotovoltaico da 200 KWpicco da realizzare presso il Palasport di Cefalù sito presso la S.S. 113 c/da Ogliastrillo Cefalù (Pa).

Progressivo **277**
Cod. Amm. **ID578**

Progetto per l'illuminazione dei piazzali mediante installazione di lampioni fotovoltaici con utilizzo di lampade a LED, negli edifici scolastici: Liceo Classico "Umberto I°" - Via F. Parlatore, 26 PA - Liceo Classico "G. Meli" Via Aldisio, 2 PA - ITI "E. Maiorana" Via Astorino, 56 PA - ITC "Duca degli Abruzzi" Via Fazio 1 Palermo.

| | | |
|-------------|--------------|---|
| Progressivo | 278 | Progetto per l'illuminazione dei piazzali mediante installazione di lampioni fotovoltaici con utilizzo di lampade a LED, nelle strutture: ITG "M. Rutelli" Via Paruta, 27 PA; IPSIA "Ascione" Via Centuripe, 11 PA; Centro Direzionale Provincia Via S. Lorenzo, 312/g PA ; IPSIA "M. Corbino" Partinico; Campo di Baseball e Softball- Piano dei Cardoni- Ustica; Centro |
| Cod. Amm. | ID579 | |

| | | |
|-------------|--------------|--|
| Progressivo | 279 | Progetto per l'illuminazione dei piazzali mediante installazione di lampioni fotovoltaici con utilizzo di lampade a LED, nelle strutture: Istituto Statale d'Arte, C.da Pisciotta - Cefalù ; ITCG "J. Del Duca" Via Pietragrossa; L.C. "Ugdulena" Via del Mazziere - Termini I.; L.S. "F.Tedaldi", C.da Rosario, Castelbuono; ITI V. Emanuele III, C.so Umberto I°, Petralia Soprana; Foro |
| Cod. Amm. | ID580 | |

Progressivo **280**
Cod. Amm. **ID581**

Realizzazione impianto fotovoltaico da 20 KWpicco presso la struttura sportiva polivalente c.da Serra nel comune di Caltavuturo (PA).

II Anno

Progressivo **281**

Cod. Amm. **ID441**

Realizzazione di un impianto per la produzione di bioetanolo.

II Anno

Progressivo **282**

Cod. Amm. **ID442**

Realizzazione di un impianto per la produzione di biodiesel.

II Anno

Progressivo **283**
Cod. Amm. **ID719**

Lavori edili di interfacciamento degli impianti solari termici con l'impiantistica esistente nell'ambito del progetto comune solarizzato. (II° lotto n.28 interventi di un progetto preliminare gen,le di n. 45 interventi).

II Anno

Progressivo **284**
Cod. Amm. **ID776**

I.T.I. "A. Volta" di Palermo. Progetto per l'implementazione dell'efficientamento energetico e miglioramento degli standard dell'Istituto.

Progressivo **285**

Cod. Amm. **ID427**

Mattatoio Caccamo (PA).

II Anno

I. LICITAZIONE

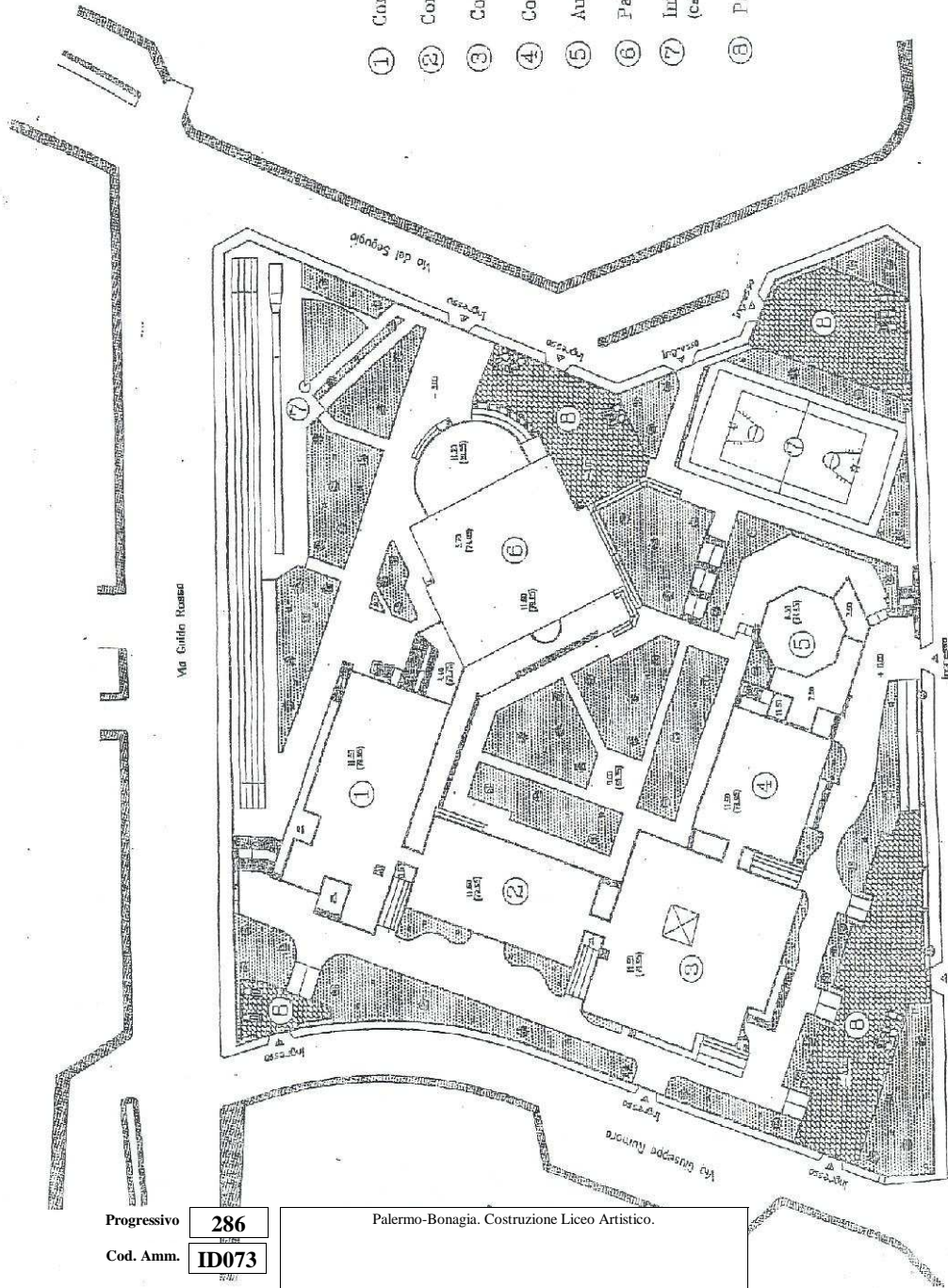

LEGENDA

- ① Corpo "A" (Aule, Mense)
- ② Corpo "B" (Aule)
- ③ Corpo "C" (Aule, Biblioteca, Spazi Amministrativi)
- ④ Corpo "D" (Aule)
- ⑤ Auditorium e Alloggio custode
- ⑥ Palestra coperta Tipo B2
- ⑦ Impianti Sportivi all'aperto (campo Polivalente, Lancio, Pesca, Sisto)
- ⑧ Parcheggi

Progressivo **286**
 Cod. Amm. **ID073**

Palermo-Bonagia. Costruzione Liceo Artistico.

Palermo - Bonagia Costruzione Liceo Artistico.

Progressivo **287**
Cod. Amm. **ID190B**

Palermo-Brancaccio. II° lotto: Palestra ed Auditorium.

II Anno

PROVINCIA REGIONALE DI PALERMO
DIREZIONE NUOVA EDILIZIA SCOLASTICA

Studio di fattibilità per la realizzazione di un edificio scolastico per n. 10 classi da destinare a sede di istituto Turistico Alberghiero a Carini.

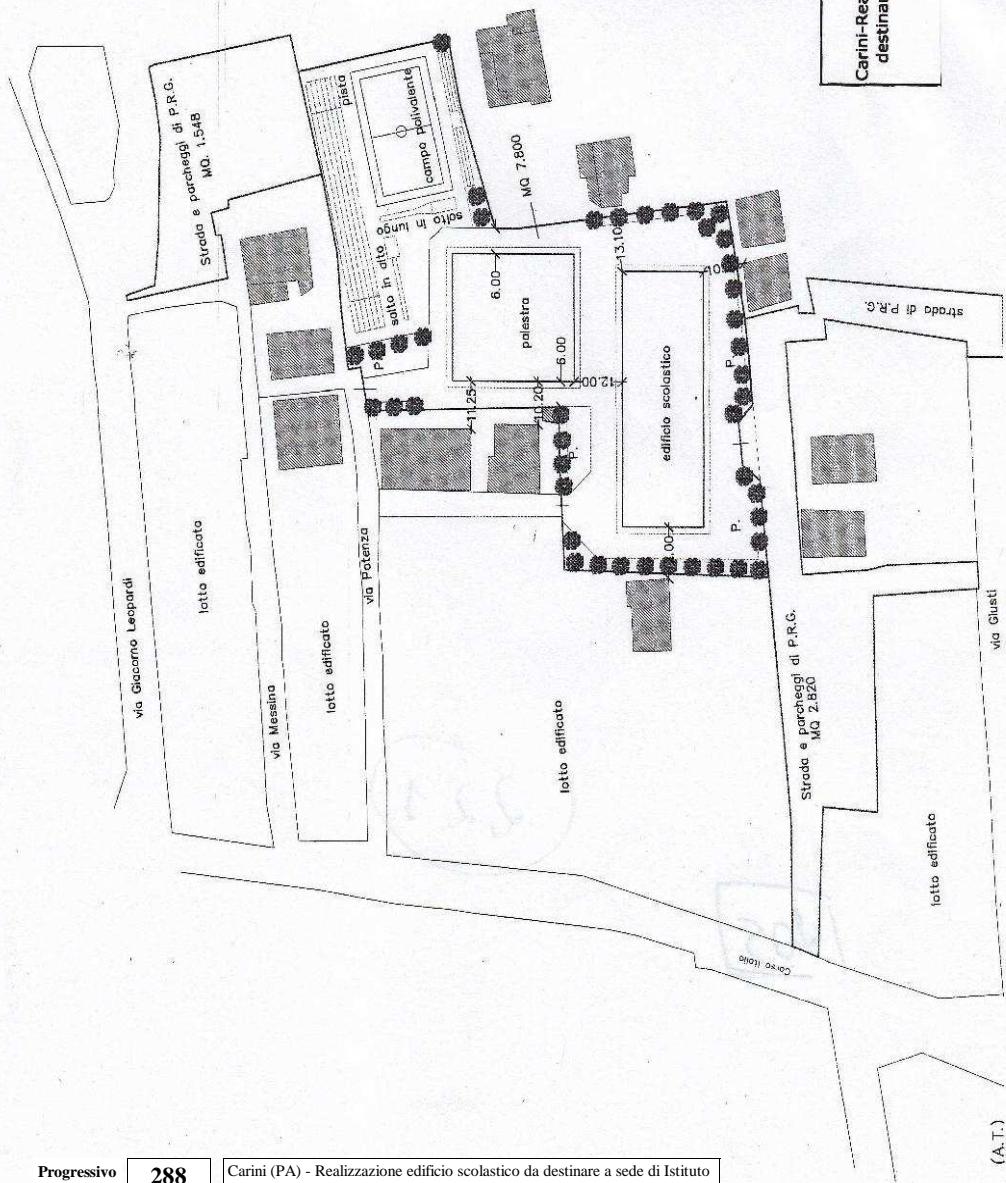

Carini-Realizzazione edificio scolastico da destinare a sede di Istituto Turistico-Alberghiero.

145

Progressivo **288**
Cod. Amm. **ID694**

Carini (PA) - Realizzazione edificio scolastico da destinare a sede di Istituto Turistico- Alberghiero.

(A.T.)

Progressivo **289**
Cod. Amm. **ID716**

Progetto per la riqualificazione e trasformazione in campus scolastico ad indirizzo turistico alberghiero del complesso sito in Palermo in via Ugo La Malfa, confiscato ai sensi della L. 575/65.

II Anno

Progressivo **290**

Cod. Amm. **ID077**

Lavori di M.S. per sistemazione ed adeguamento seminterrato del Liceo Scientifico di Lercara Friddi (PA).

II Anno

Progressivo **291**
Cod. Amm. **ID304**

I.P.A. Castellana (PA). Ristrutturazione ed adeguamento ex frantoio.
Sistemazione esterna.

II Anno

Progressivo **292**

Cod. Amm. **ID365**

Lavori di M.S. per la sistemazione di infissi, prospetti e canalizzazione acque piovane dell'I.T.C. di Alia (PA).

II Anno

STRALCIO AEROFOTOGRAMMENTRICO - SCALA 1: 2000

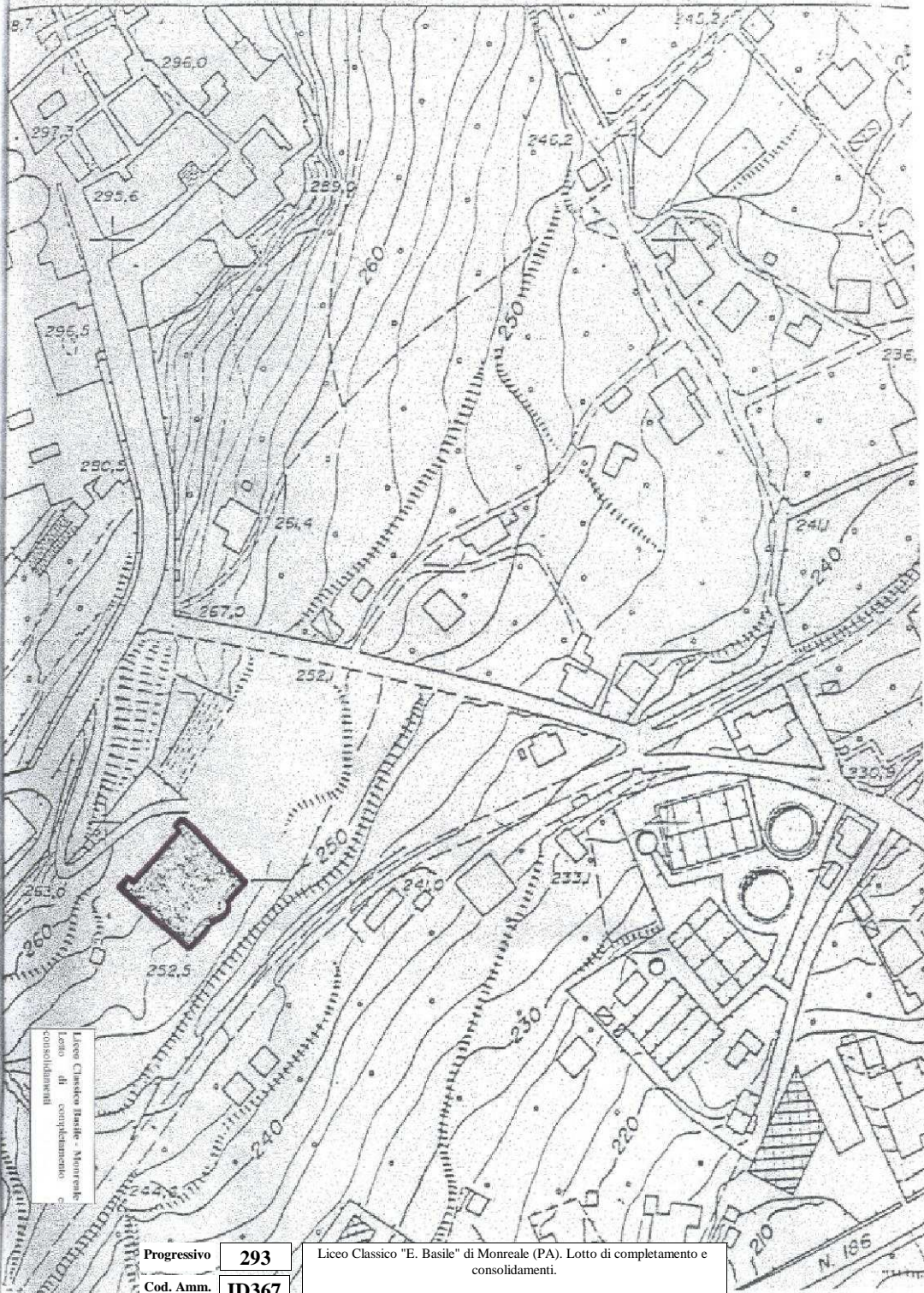

Progressivo **294**
Cod. Amm. **ID378B**

Liceo Classico "Meli". Lavori di m.s. copertura e miglioramento fruibilità.
(Stralcio di un progetto generale di Euro 500.000,00 di cui I° stralcio di
Euro 350.000,00 anno 2009)

II Anno

Progressivo **295**
Cod. Amm. **ID381**

Lavori di completamento del rifacimento dei prospetti ed infissi ed efficientamento energetico del Liceo Linguistico via Fattori a Palermo.

II Anno

Progressivo **296**
Cod. Amm. **ID382**

Lavori di risanamento ed adeguamento sistemazione esterna
dell'I.P.S.S.A.R. di Balestrate (PA).

II Anno

Progressivo **297**

Cod. Amm. **ID383**

I.T.I. "Ettore Majorana". Lavori di m.s. degli spazi esterni e delle scale di sicurezza.

II Anno

Progressivo **298**
Cod. Amm. **ID385**

Interventi di insonorizzazione e miglioramento della funzionalità delle palestre annesse agli Istituti: L.C. Umberto I°, I.T.C. Crispi, I.T.I. Vittorio Emanuele III°, I.T.I. Pio La Torre.

II Anno

Progressivo **299**
Cod. Amm. **ID389**

I.T.T. "Marco Polo". Miglioramento della fruibilità e M.S. ascensori e integrazione opere abbattimento barriere architettoniche.

II Anno

Progressivo **300**

Cod. Amm. **ID393**

I.T.C. "Pio La Torre". Ripristino prospetti esterni di tutti i corpi di fabbrica.

II Anno

Progressivo **301**

Cod. Amm. **ID394**

I.T.C. di Bisacchino (PA). Lavori di sistemazione copertura palestra, M.S.
impianto antincendio.

II Anno

Progressivo **302**
Cod. Amm. **ID395**

I.T.C. "Crispi" di Palermo. Manutenzione Straordinaria per miglioramento efficienza e gestione energetica dell'immobile.

II Anno

| | | |
|-------------|--------------|--|
| Progressivo | 303 | Istituto "Di Vincenti " Corleone (PA) (sede coordinata). Lavori di recinzione terreno sito nel retro dell'edificio scolastico. |
| Cod. Amm. | ID396 | |

II Anno

Progressivo **304**

Cod. Amm. **ID398**

Liceo classico "Scaduto" di Bagheria (PA). Infissi prospetto corpo principale.

II Anno

Progressivo **305**
Cod. Amm. **ID399**

IPSLA "Ascione". Revisione e ripristino copertura e prospetti, sistemazione e adeguamento palestra e spazi esterni ed efficientamento energetico.

II Anno

Progressivo **306**

Cod. Amm. **ID400**

I.T.C. di Marineo (PA). Lavori di M.S. coperture ed impianto citofonico.

II Anno

Progressivo **307**

Cod. Amm. **ID402**

Liceo di Ciminna (PA) (ex scuola elementare). Adeguamento struttura e sicurezza sistemazione.

II Anno

Progressivo **308**
Cod. Amm. **ID487**

Istituto d'Arte di Monreale (PA) - Adeguamento alle norme di sicurezza, sistemazione coperture, prospetti e realizzazione di opere complementari.
(II° lotto funzionale di un progetto preliminare generale).

Progressivo **309**

Cod. Amm. **ID488**

I.T.G. "P. Domina" di Polizzi Generosa (PA). Lavori di adeguamento alle norme di sicurezza ed igienico sanitario.

II Anno

Progressivo **310**
Cod. Amm. **ID490**

I.T.I. - Petralia Soprana (PA) - Lavori di rifacimento degli infissi esterni e sistemazione tratti di recinzione ammalorati.

II Anno

Progressivo **311**
Cod. Amm. **ID568**

Progetto per completamento della sostituzione degli infissi per l'efficientamento energetico e ripristino funzionalità degli spazi esterni dell'Istituto Professionale di Stato per i Servizi Commerciali e Turistici "Luigi Einaudi" di Palermo.

Progressivo **312**

Cod. Amm. **IDS71**

Istituti scolastici di proprietà in città. Manutenzione degli impianti elettrici, antincendio e tecnologici.

II Anno

Progressivo **313**
Cod. Amm. **IDS72**

Istituti scolastici di proprietà in provincia. Manutenzione degli impianti elettrici, antincendio e tecnologici.

Il Anno

Progressivo **314**

Cod. Amm. **ID584**

I.P.S.S.A.R. "Borsellino" Palermo - Realizzazione palestra e campi esterni.

II Anno

Progressivo **315**
Cod. Amm. **ID585**

Manutenzione coperture e messa in sicurezza prospetti e infissi di edifici scolastici in città.

II Anno

Progressivo **316**

Cod. Amm. **ID586**

Istituti scolastici di proprietà in provincia. Manutenzione copertura, prospetti ed apprestamenti di sicurezza vari degli istituti: I.T.C. "N. Palmeri" Ciminna - L.S. "N. Palmeri" Termini Imerese - L.S. "G. Salerno" Gangi - I.T.I. "Domina" Petralia Soprana e I.T.C.G. "J. Del Duca" Cefalù.

II Anno

Progressivo **317**

Cod. Amm. **ID109**

Restauro della chiesa di San Francesco e del convento dei Cappuccini nel comune di Corleone (PA).

II Anno

Progressivo **318**

Cod. Amm. **ID405**

Palermo- Lavori di M.S. del Loggiato San Bartolomeo.

II Anno

Progressivo **319**

Cod. Amm. **ID492**

Misilmeri (PA) - Lavori di restauro della parrocchia di San Giovanni Battista.

II Anno

Progressivo **320**

Cod. Amm. **IDS95**

Riqualificazione e ripristino del sagrato e delle tre navate con relativo adeguamento degli impianti della chiesa del Santo Sepolcro a Bagheria (PA).

II Anno

| | | |
|-------------|--------------|---|
| Progressivo | 321 | Restauro, manutenzione straordinaria e rifacimento degli impianti secondo le norme CEI della Chiesa di San Vito sita nel comune di Carini (PA). |
| Cod. Amm. | ID688 | |

Il Anno

COMUNE DI PETRALIA SOTTANA
Località "Battaglietta"
Area ricadente in Zona "B" di Parco.
Corografia scala 1:1000 con riporto planimetrico delle opere

Piste di sci in località Battaglietta.

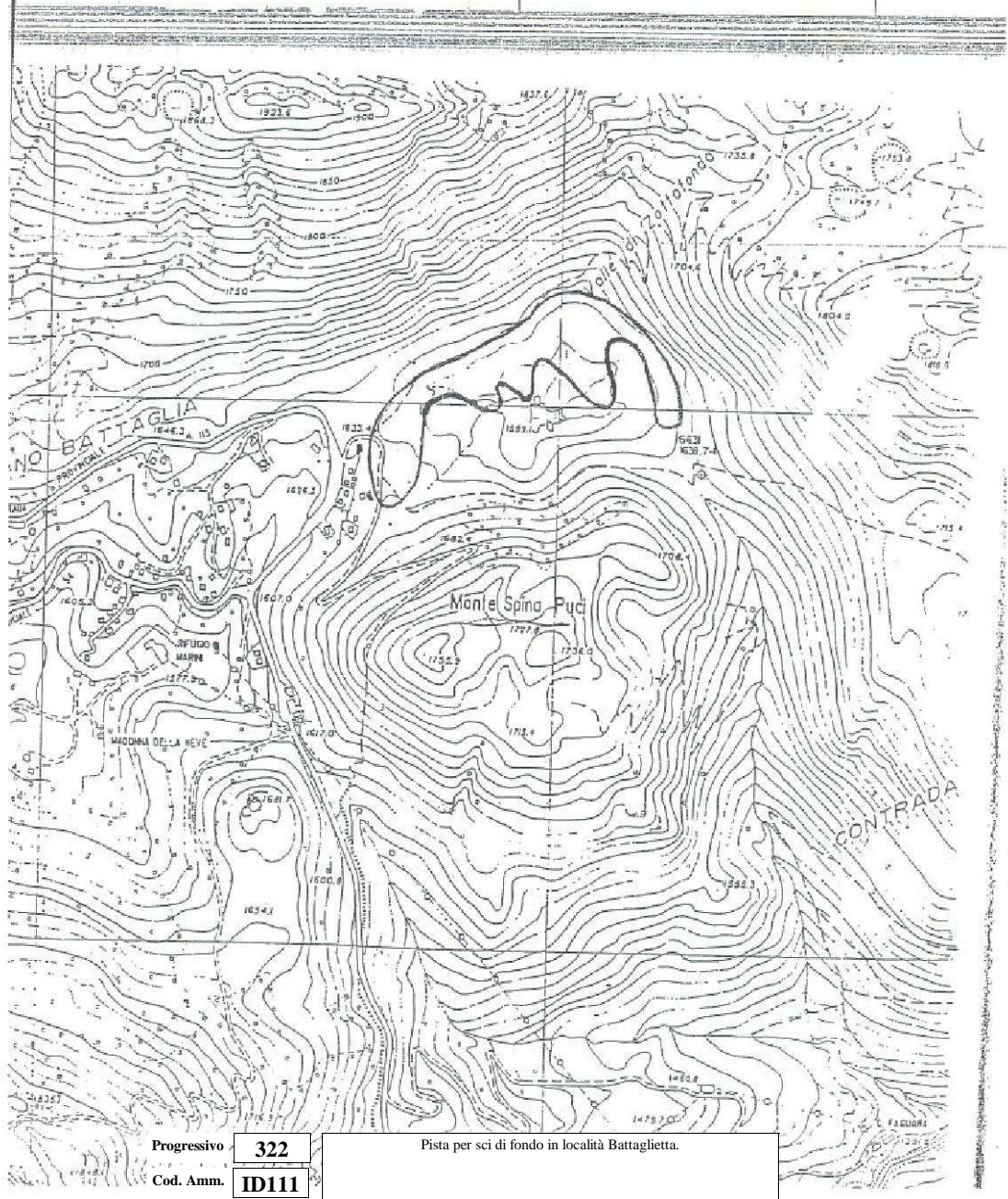

Progressivo **322**
Cod. Amm. **ID111**

Pista per sci di fondo in località Battaglietta.



Ufficio Tecnico Erariale di Pertinico

LABORATO PLANIMETRICO

Pag. n. 2 di 3

| Comune | Sezione | Foglio | Numero | Tipo mappa n. | dal |
|------------------|---------|-----------|------------------|----------------|-----------------|
| <u>Pertinico</u> | | <u>12</u> | <u>3022-3023</u> | <u>51.9.14</u> | <u>12-11-98</u> |

MOSTRAZIONE GRAFICA DEI SUBALTERNI ASSEGNATI

scala 1: 500

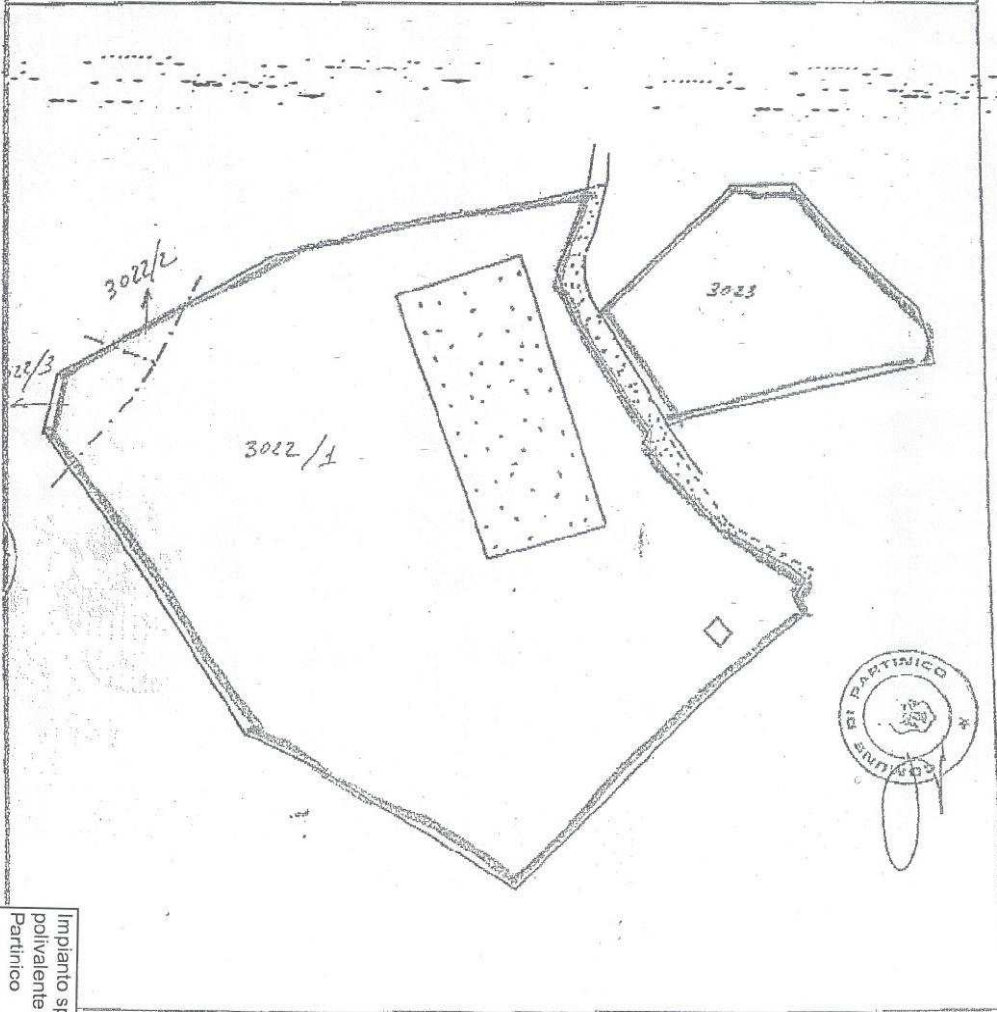

Impianto sportivo
polivalente all'aperto a
Pertinico

| | | |
|----------------|--|------------|
| L'operatore | | IL TECNICO |
| Data | | |
| Firma e timbro | | |

Progressivo **323**

Cod. Amm. **ID415**

Impianto sportivo polivalente all'aperto a Pertinico (PA).

SCALA 1 : 2.000

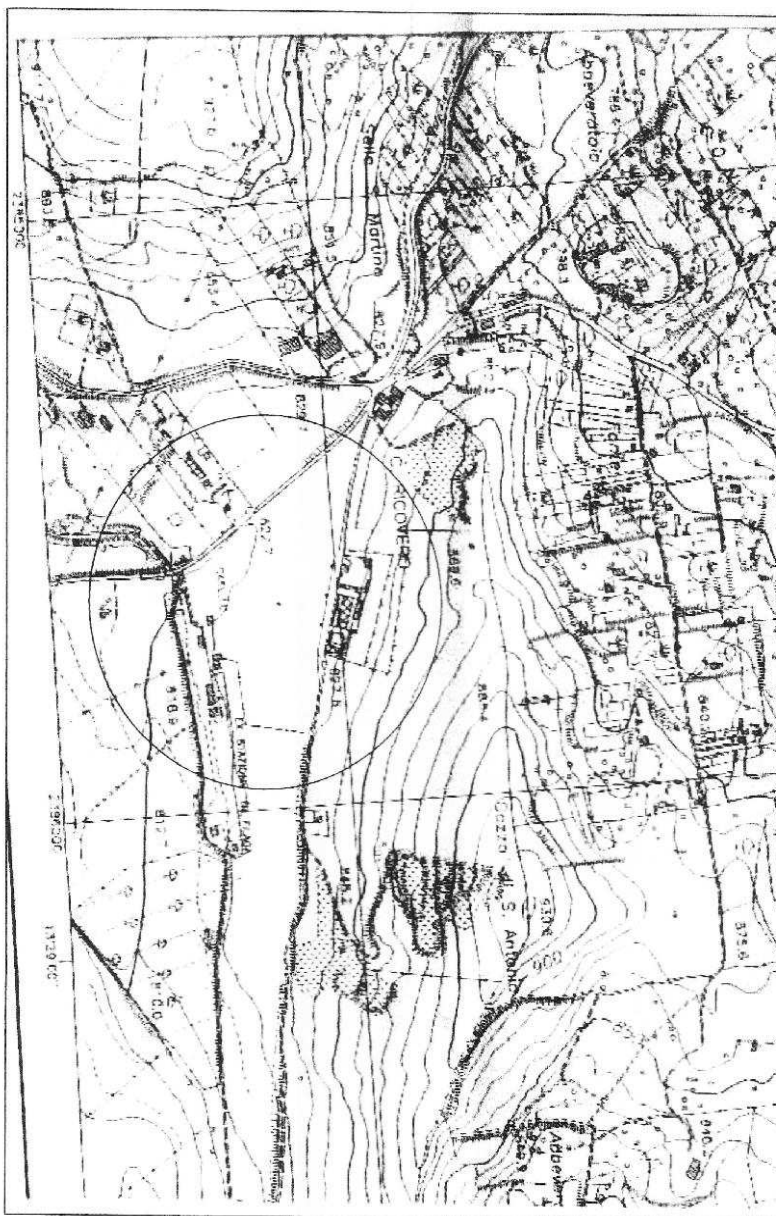

STRALCIO CATASTALE
SCALA 1 : 2.000

Progressivo **324**
Cod. Amm. **ID768**

Realizzazione di una piscina intercomunale da sorgere in frazione di Filaga presso il Comune di Prizzi (PA).

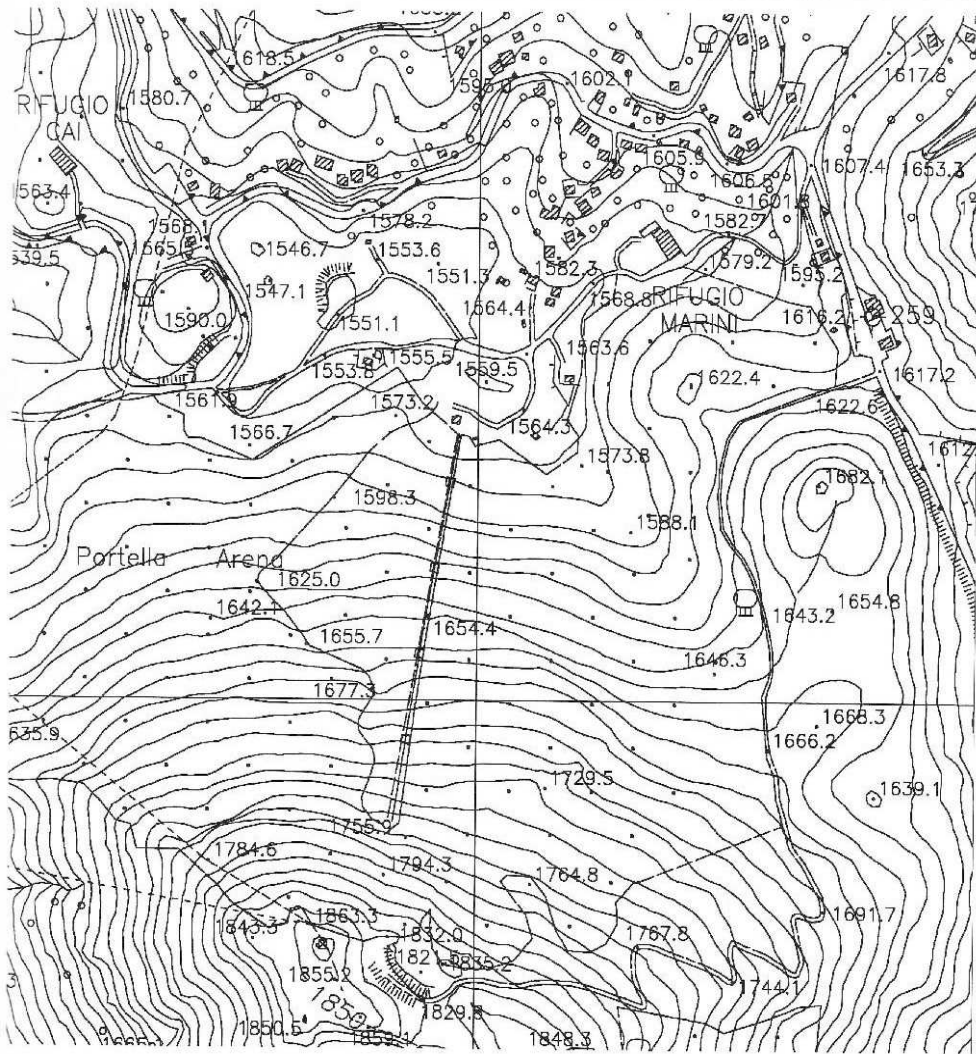

RELAZIONE TECNICA DEL RITIRO

Progressivo **325**

Cod. Amm. **ID787**

Intervento di M.S. per l'adeguamento e la messa in sicurezza delle piste di sci della stazione invernale di Piano Battaglia nel Comune di Petralia Sottana (PA).

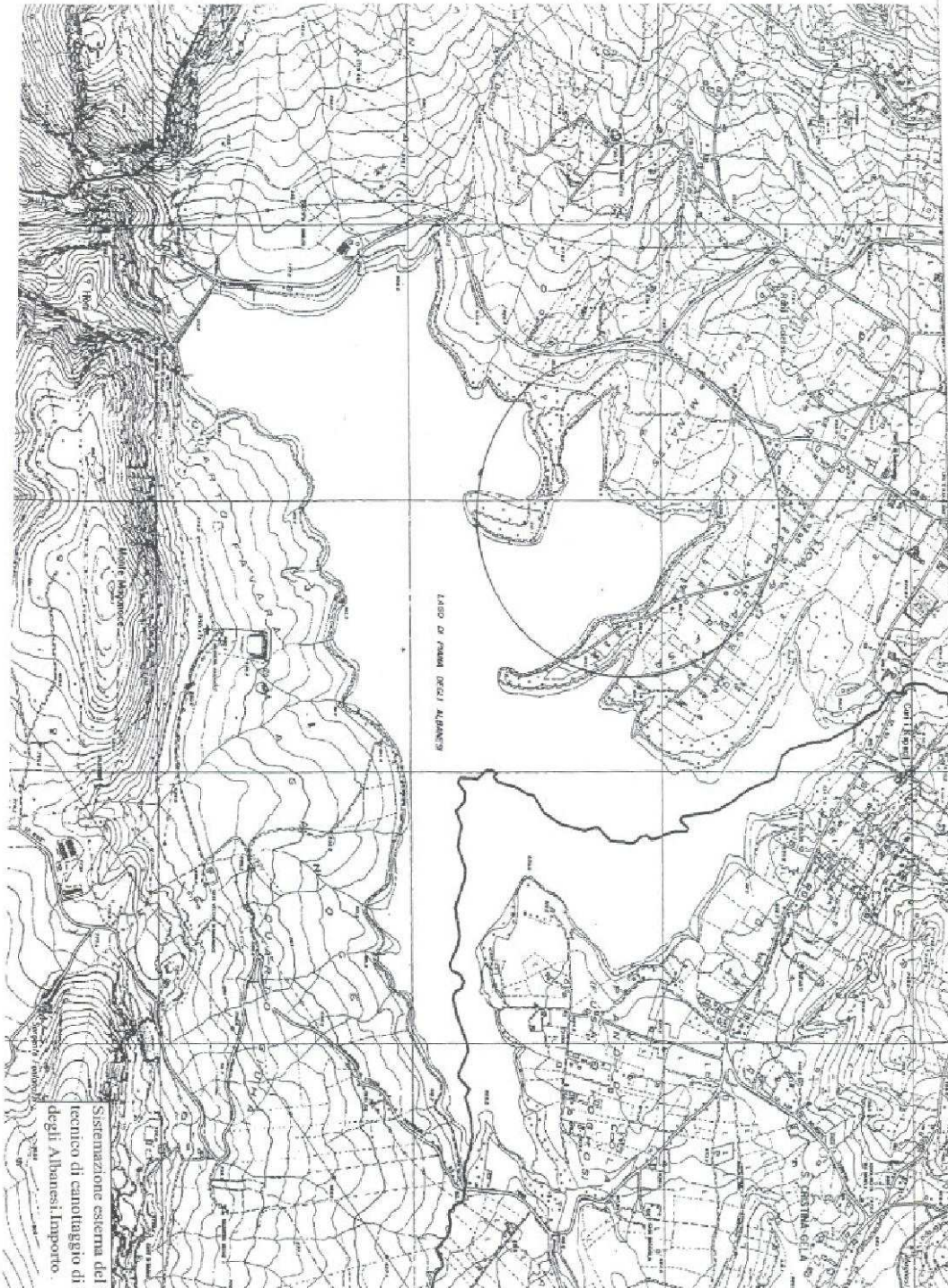

Sistemazione esterna del Centro
tecnico di canottaggio di Piana
degli Albanesi (Importio).

Progressivo **326**
Cod. Amm. **ID113A**

Lavori di realizzazione di un parco con percorsi natura nelle aree di pertinenza del centro tecnico di canoa e canottaggio nel bacino artificiale di Piana degli Albanesi (PA).

Progressivo **327**

Cod. Amm. **ID421**

Lavori di copertura e adeguamento sistemazione esterna dell'immobile di
Piano Battaglia (PA) a Cerasella.

Il Anno

Progressivo **328**
Cod. Amm. **ID423**

Questura centrale di Palermo. Lavori di M. S. della copertura, infissi e interventi di miglioramento della fruibilità ed efficientamento energetico.

II Anno

Progressivo **329**
Cod. Amm. **ID446**

Palazzo delle Ferrovie di Palermo. Lavori di completamento dell'intervento di riadattamento a uffici provinciali con interventi di efficientamento energetico.

II Anno

Progressivo **330**
Cod. Amm. **ID720**

Progetto di adeguamento alle vigenti normative e razionalizzazione della destinazione degli ambienti di Palazzo Comitini e Belvedere (II° intervento: Palazzo Comitini).

II Anno

| | | |
|-------------|--------------|--|
| Progressivo | 331 | Progetto di adeguamento alle vigenti normative degli ambienti di piano terra e riqualificazione dell'atrio interno di Palazzo Francavilla. |
| Cod. Amm. | ID721 | |



—— PISTA CICLABILE

Melli

Progressivo **332**
Cod. Amm. **ID788**

Realizzazione di una pista ciclabile lungo il perimetro dell'invaso Poma e recupero delle case Fellamonica.

Progressivo **333**

Cod. Amm. **ID794**

Realizzazione di segnaletica stradale turistico-informativa nella Provincia di Palermo zona centrale PIT 8 (Lotto D).

II Anno

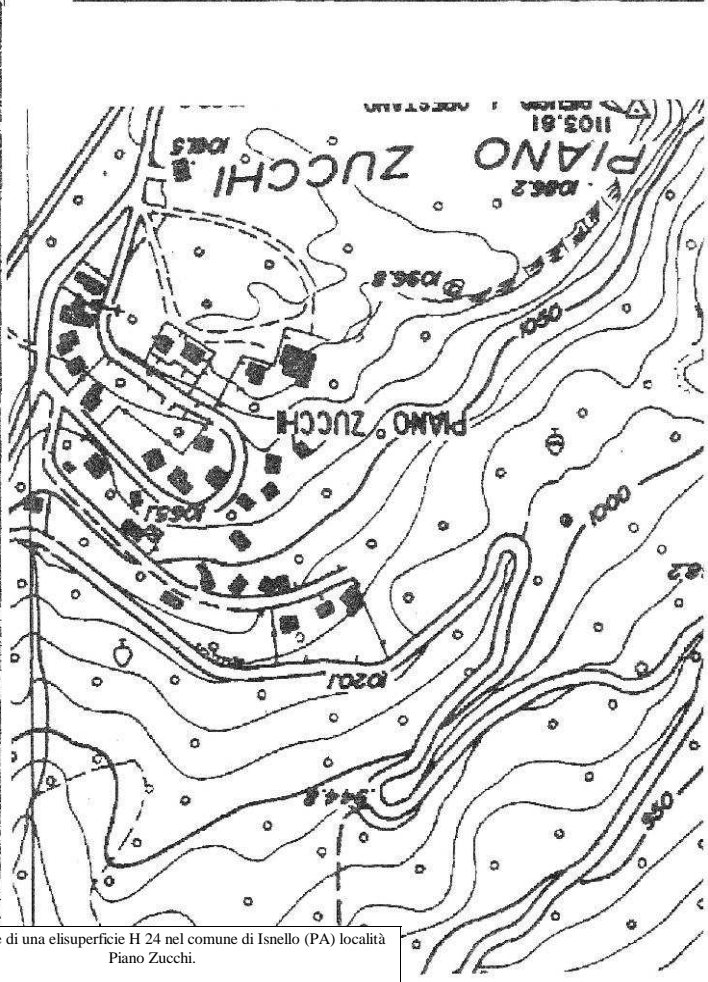
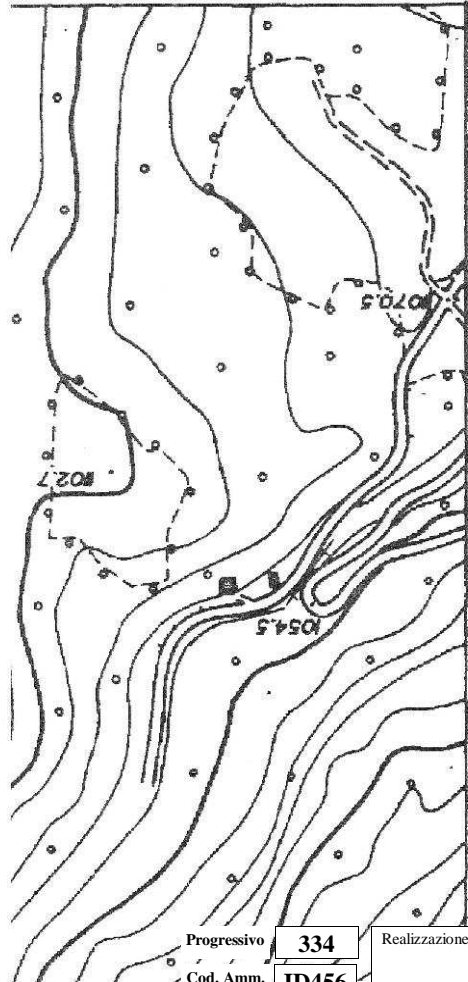
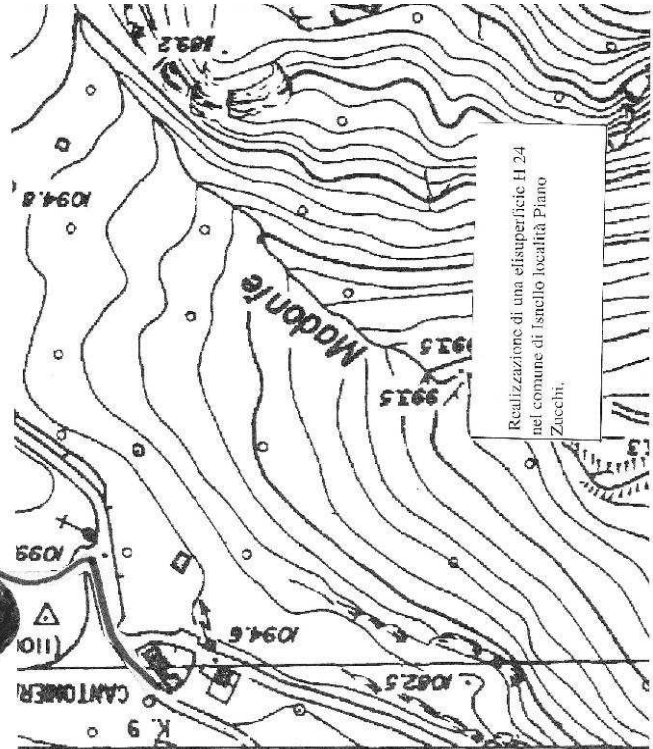
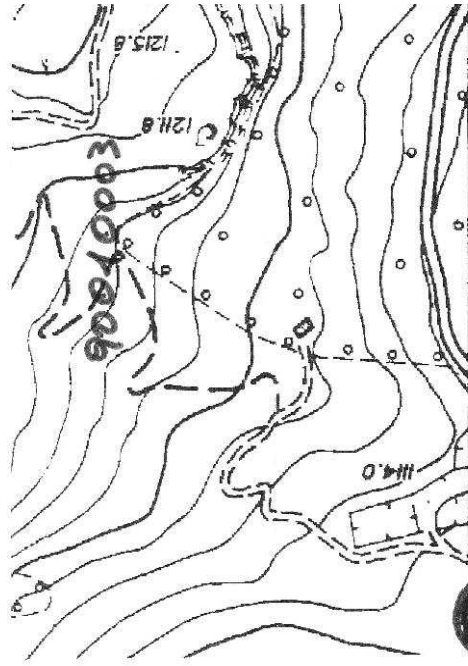

Progressivo **334**
Cod. Amm. **ID456**

Realizzazione di una elisuperficie H 24 nel comune di Isello (PA) località Piano Zucchi.

90010004

