



PROVINCIA REGIONALE DI PALERMO

**BILANCIO E STRUTTURA DEMOGRAFICA
DEI COMUNI E DELLA PROVINCIA DI PALERMO**

ANNO 2007

**Direzione Affari Generali
Ufficio Statistica**

INDICE

Premessa	<i>pag.</i>	3
Avvertenze alle tavole	"	4

Dati relativi alla Provincia di Palermo

<i>Tav. popolazione residente per classi di età e sesso</i>	"	5
<i>Tav. bilancio demografico e popolazione residente</i>	"	6
<i>Tav. principali indicatori della struttura demografica</i>	"	7

Dati relativi ai Comuni della Provincia di Palermo
<i>(Tav. Popolazione residente per classi di età e sesso, Tav. Bilancio demografico e popolazione residente, Tav. Principali indicatori della struttura demografica)</i>

Alia	<i>pagg.</i>	8 - 10
Alimena	"	11 - 13
Aliminusa	"	14 - 16
Altavilla Milicia	"	17 - 19

Altofonte	<i>pagg.</i>	20 - 22
Bagheria	"	23 - 25
Balestrate	"	26 - 28
Baucina	"	29 - 31
Belmonte Mezzagno	"	32 - 34
Bisacquino	"	35 - 37
Blufi	"	38 - 40
Bolognetta	"	41 - 43
Bompietro	"	44 - 46
Borgetto	"	47 - 49
Caccamo	"	50 - 52
Caltavuturo	"	53 - 55
Campofelice di Fitalia	"	56 - 58
Campofelice di Roccella	"	59 - 61
Campofiorito	"	62 - 64
Camporeale	"	65 - 67

Capaci	<i>pagg.</i>	68 - 70
Carini	"	71 - 73
Castelbuono	"	74 - 76
Casteldaccia	"	77 - 79
Castellana Sicula	"	80 - 82
Castronuovo di Sicilia	"	83 - 85
Cefalà Diana	"	86 - 88
Cefalù	"	89 - 91
Cerda	"	92 - 94
Chiusa Sclafani	"	95 - 97
Ciminna	"	98 - 100
Cinisi	"	101 - 103
Collesano	"	104 - 106
Contessa Entellina	"	107 - 109
Corleone	"	110 - 112
Ficarazzi	"	113 - 115

PROVINCIA REGIONALE DI PALERMO
Direzione Affari Generali

Gangi	<i>pagg.</i>	116 - 118
Geraci Siculo	"	119 - 121
Giardinello	"	122 - 124
Giuliana	"	125 - 127
Godrano	"	128 - 130
Gratteri	"	131 - 133
Isnello	"	134 - 136
Isola delle Femmine	"	137 - 139
Lascari	"	140 - 142
Lercara Friddi	"	143 - 145
Marineo	"	146 - 148
Mezzojuso	"	149 - 151
Misilmeri	"	152 - 154
Monreale	"	155 - 157
Montelepre	"	158 - 160
Montemaggiore Belsito	"	161 - 163

Palazzo Adriano	<i>pagg.</i>	164 - 166
Palermo	"	167 - 169
Partinico	"	170 - 172
Petralia Soprana	"	173 - 175
Petralia Sottana	"	176 - 178
Piana degli Albanesi	"	179 - 181
Polizzi Generosa	"	182 - 184
Pollina	"	185 - 187
Prizzi	"	188 - 190
Roccamena	"	191 - 193
Roccapalumba		194 - 196
San Cipirello	"	197 - 199
San Giuseppe Jato	"	200 - 202
San Mauro Castelverde	"	203 - 205
Santa Cristina Gela	"	206 - 208
Santa Flavia	"	209 - 211

Sciara	<i>pagg.</i>	212 - 214
Scillato	"	215 - 217
Sclafani Bagni	"	218 - 220
Termini Imerese	"	221 - 223
Terrasini	"	224 - 226
Torretta	"	227 - 229
Trabia	"	230 - 232
Trappeto	"	233 - 235
Ustica	"	236 - 238
Valledolmo	"	239 - 241
Ventimiglia di Sicilia	"	242 - 244
Vicari	"	245 - 247
Villabate	"	248 - 250
Villafraati	"	251 - 253

PREMESSA

I dati statistici contenuti nel presente lavoro offrono un quadro sintetico ma abbastanza completo della situazione demografica nella provincia di Palermo.

Tali dati – i più recenti disponibili – sono di fonte ISTAT; si riferiscono alla consistenza della popolazione residente, con l'analisi del movimento naturale (natalità e mortalità) e di quello migratorio (iscrizioni e cancellazioni per i trasferimenti di residenza), con il relativo bilancio demografico annuale; contengono, inoltre, informazioni sulla distribuzione della popolazione residente in classi di età quinquennali, e per sesso; sono, altresì, presenti elaborazioni ad opera di questo Ufficio Statistica di indicatori demografici e tavole grafiche per una più dettagliata analisi della struttura della popolazione dei comuni e della provincia.

Avvertenze alle tavole

Ai fini di una corretta interpretazione dei dati occorre tener presente che:

per **Indice di vecchiaia** si deve intendere il rapporto tra la popolazione residente di 65 anni di età ed oltre e la popolazione residente di età da 0 a 14 anni per 100;

Indice di invecchiamento: il rapporto tra la popolazione di 65 anni di età ed oltre e la popolazione residente totale per 100;

Indice di dipendenza: il rapporto tra la popolazione da 0 a 14 anni più la popolazione da 65 anni ed oltre e la popolazione da 15 a 64 anni per 100;

Popolazione residente: le persone aventi dimora abituale nel Comune (art. 3 DPR 223/89);

Tasso di incremento naturale: il rapporto tra il saldo naturale (differenza tra nati e morti) e la popolazione dell'inizio periodo per 1.000;

Tasso di incremento migratorio: il rapporto tra il saldo migratorio (differenza tra iscritti e cancellati) e la popolazione dell'inizio periodo per 1.000;

Tasso di incremento totale: il rapporto tra il saldo totale (iscritti + nati meno cancellati + morti) e la popolazione dell'inizio periodo per 1.000;

Tasso di natalità: il rapporto tra il totale dei nati e la popolazione media nell'anno per 1.000;

Tasso di mortalità: il rapporto tra il totale dei morti e la popolazione media nell'anno per 1.000;

Densità demografica: il rapporto tra la popolazione residente alla fine dell'anno e la superficie territoriale in Km²;

Rapporto di mascolinità: il rapporto tra il totale maschi e il numero totale delle femmine per 100 ovvero il numero di maschi per 100 femmine;

Tasso di fecondità totale: il rapporto tra l'ammontare della popolazione residente a 0 anni e la popolazione femminile da 15 a 49 anni di età per 100;

Tasso di ricambio della popolazione attiva: il rapporto tra l'ammontare della popolazione residente da 60 a 64 anni e la popolazione da 15 a 19 anni per 100.

Le tavole demografiche relative ai comuni risultano mancanti di alcuni dati del comune di Alia; risultano, altresì non disponibili alcuni dati (popolazione per classi di età e sesso) relativi ai comuni di Partinico e Valledolmo e conseguentemente anche alcuni degli indicatori della struttura demografica.

Il segno convenzionale Linea (-) è adoperato nelle tavole del presente lavoro quando il fenomeno esiste ma i dati non sono disponibili per qualsiasi ragione.

Popolazione residente per classi di età e sesso
Dati al 1 Gennaio 2006

PROVINCIA DI PALERMO				
Classi di età (anni)	Maschi	Femmine	Totale	
			M + F	perc.
0 - 4	33483	32043	65526	5,29
5 - 9	33503	31737	65240	5,26
10 - 14	38872	37282	76154	6,14
15 - 19	41026	39115	80141	6,46
20 - 24	41819	41068	82887	6,69
25 - 29	43773	43349	87122	7,03
30 - 34	45231	45971	91202	7,36
35 - 39	44779	47062	91841	7,41
40 - 44	44097	47859	91956	7,42
45 - 49	39786	43280	83066	6,70
50 - 54	36687	40113	76800	6,19
55 - 59	36476	39651	76127	6,14
60 - 64	28089	31435	59524	4,80
65 - 69	27368	31996	59364	4,79
70 - 74	24035	30265	54300	4,38
75 - 79	18962	26142	45104	3,64
80 - 84	11999	19700	31699	2,56
85 - 89	4464	8453	12917	1,04
90 - 94	2236	4750	6986	0,56
95 - 99	451	1105	1556	0,13
100 e più	70	226	296	0,02

Fonte: ISTAT

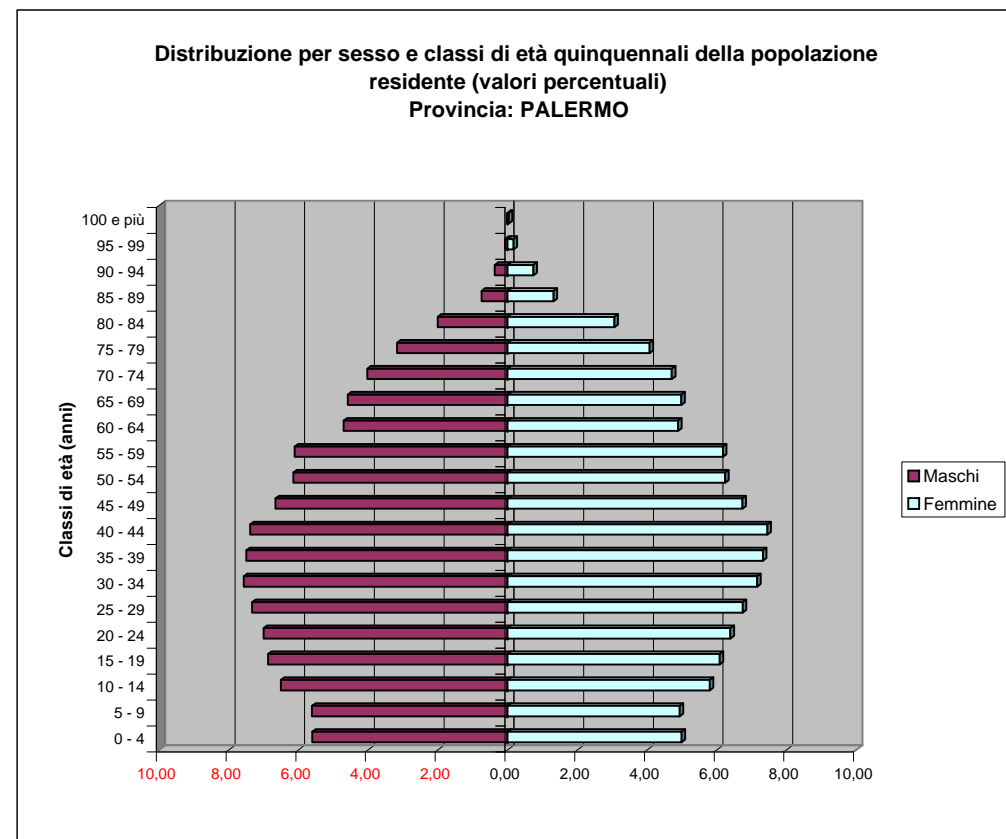

Bilancio demografico e popolazione residente per sesso dei comuni della provincia di Palermo - Anno 2006

PROVINCIA di PALERMO		<i>Maschi</i> <i>M</i>	<i>Femmine</i> <i>F</i>	<i>Totale</i> <i>M + F</i>
<i>Popolazione al 1° gennaio</i>		597206	642602	1239808
<i>Movimento naturale</i>	<i>Nati vivi</i>	6713	6358	13071
	<i>Morti</i>	5413	5575	10988
	<i>Saldo naturale</i>	1300	783	2083
<i>Movimento migratorio</i>	<i>Iscritti da altri comuni</i>	13180	13367	26547
	<i>Iscritti dall'estero</i>	1361	1301	2662
	<i>Altri iscritti</i>	678	422	1100
	<i>Cancellati da altri comuni</i>	14537	13682	28219
	<i>Cancellati dall'estero</i>	824	626	1450
	<i>Altri cancellati</i>	850	440	1290
	<i>Totale Iscritti</i>	15219	15090	30309
	<i>Totale cancellati</i>	16211	14748	30959
	<i>Saldo migratorio</i>	-992	342	-650
<i>Saldo movimento anagrafico</i>		308	1125	1433
<i>Popolazione al 31 dicembre</i>		597514	643727	1241241

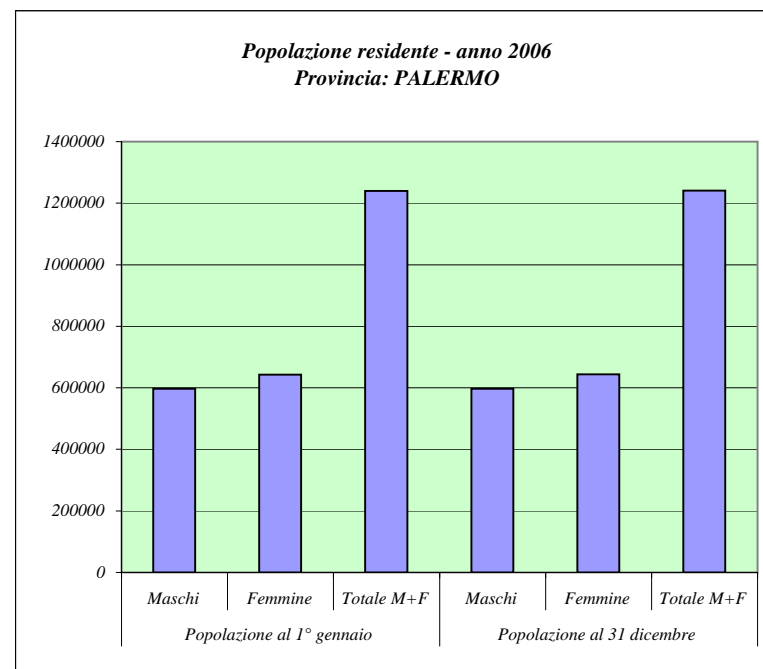

Fonte: ISTAT

PROVINCIA REGIONALE DI PALERMO

Principali indicatori della struttura della popolazione residente
Dati al 1 Gennaio 2006

PROVINCIA DI PALERMO					
Tasso di natalità			Tasso di mortalità		
M	F	M+F	M	F	M+F
11,24	9,89	10,54	9,06	8,67	8,86
Densità demografica (Ab./Kmq)	Tasso di fecondità totale	Rapporto di mascolinità	Tasso di incremento naturale	Tasso di incremento migratorio	Tasso di incremento totale
248,51	4,23	92,94	1,68	-0,52	1,16
Indice di vecchiaia			Indice di invecchiamento		
M	F	M+F	M	F	M+F
84,63	121,35	102,56	15,00	19,08	17,12
Indice di ricambio della popolazione attiva			Indice di dipendenza		
M	F	M+F	M	F	M+F
68,47	80,37	74,27	48,65	53,40	51,07

Popolazione residente per classi di età e sesso
Dati al 1 Gennaio 2006

Comune:ALIA

Classi di età (anni)	Maschi	Femmine	Totale	
			M + F	perc.
0 - 4	81	78	159	3,93
5 - 9	74	83	157	3,88
10 - 14	96	102	198	4,90
15 - 19	112	112	224	5,54
20 - 24	126	101	227	5,62
25 - 29	118	105	223	5,52
30 - 34	112	131	243	6,01
35 - 39	131	124	255	6,31
40 - 44	128	150	278	6,88
45 - 49	129	123	252	6,23
50 - 54	109	125	234	5,79
55 - 59	112	132	244	6,04
60 - 64	114	109	223	5,52
65 - 69	123	155	278	6,88
70 - 74	140	151	291	7,20
75 - 79	102	151	253	6,26
80 - 84	77	102	179	4,43
85 - 89	28	44	72	1,78
90 - 94	16	26	42	1,04
95 - 99	4	6	10	0,25
100 e più	0	0	0	0,00

Fonte: ISTAT

Distribuzione per sesso e classi di età quinquennali della
popolazione residente (valori percentuali)
Comune: ALIA

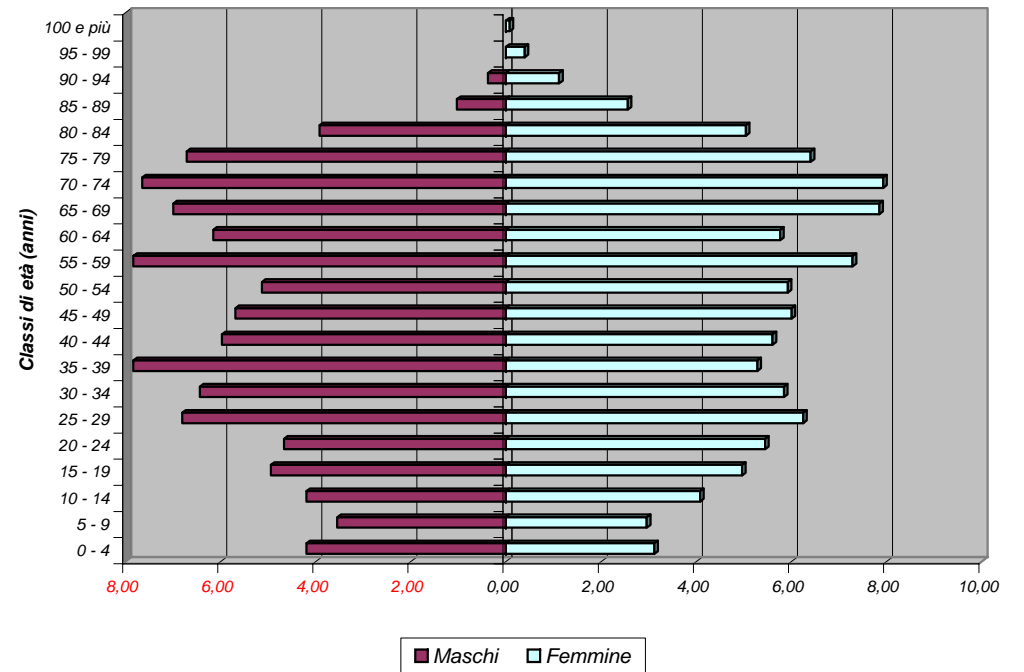

Bilancio demografico e popolazione residente per sesso dei comuni della provincia di Palermo - Anno 2006

Comune: ALIA		<u>Maschi M</u>	<u>Femmine F</u>	<u>Totale M + F</u>
<i>Popolazione al 1° gennaio</i>		1932	2110	4042
<i>Movimento naturale</i>	<i>Nati vivi</i>	14	16	30
	<i>Morti</i>	26	28	54
	<i>Saldo naturale</i>	-12	-12	-24
<i>Movimento migratorio</i>	<i>Iscritti da altri comuni</i>	13	19	32
	<i>Iscritti dall'estero</i>	14	13	27
	<i>Altri iscritti</i>	0	0	0
	<i>Cancellati da altri comuni</i>	32	38	70
	<i>Cancellati dall'estero</i>	6	4	10
	<i>Altri cancellati</i>	0	0	0
	<i>Totale Iscritti</i>	27	32	59
	<i>Totale cancellati</i>	38	42	80
	<i>Saldo migratorio</i>	-11	-10	-21
<i>Saldo movimento anagrafico</i>		-23	-22	-45
<i>Popolazione al 31 dicembre</i>		1909	2088	3997

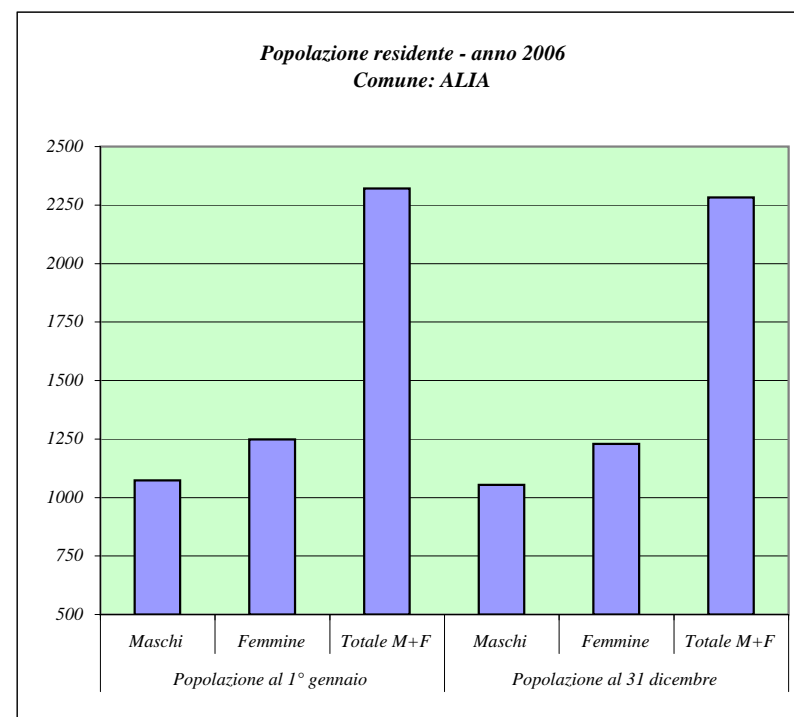

Fonte: ISTAT

PROVINCIA REGIONALE DI PALERMO

Principali indicatori della struttura della popolazione residente

Dati al 1 Gennaio 2006

Comune: ALIA

Tasso di natalità			Tasso di mortalità		
M	F	M+F	M	F	M+F
7,29	7,62	7,46	13,54	13,34	13,43

Densità demografica (Ab./Kmq)	Tasso di fecondità totale	Rapporto di mascolinità	Tasso di incremento naturale	Tasso di incremento migratorio	Tasso di incremento totale
67,30	3,66	91,56	-5,94	-5,20	-11,13

Indice di vecchiaia			Indice di invecchiamento		
M	F	M+F	M	F	M+F
195,22	241,44	218,87	25,36	30,09	27,83

Indice di ricambio della popolazione attiva			Indice di dipendenza		
M	F	M+F	M	F	M+F
101,79	97,32	99,55	62,22	74,09	68,21

Popolazione residente per classi di età e sesso
Dati al 1 Gennaio 2006

Comune:ALIMENA

Classi di età (anni)	Maschi	Femmine	Totale	
			M + F	perc.
0 - 4	45	39	84	3,62
5 - 9	38	37	75	3,23
10 - 14	45	51	96	4,14
15 - 19	53	62	115	4,95
20 - 24	50	68	118	5,08
25 - 29	73	78	151	6,51
30 - 34	69	73	142	6,12
35 - 39	84	66	150	6,46
40 - 44	64	70	134	5,77
45 - 49	61	75	136	5,86
50 - 54	55	74	129	5,56
55 - 59	84	91	175	7,54
60 - 64	66	72	138	5,95
65 - 69	75	98	173	7,45
70 - 74	82	99	181	7,80
75 - 79	72	80	152	6,55
80 - 84	42	63	105	4,52
85 - 89	11	32	43	1,85
90 - 94	4	14	18	0,78
95 - 99	0	5	5	0,22
100 e più	0	1	1	0,04

Fonte: ISTAT

Distribuzione per sesso e classi di età quinquennali della
popolazione residente (valori percentuali)
Comune: ALIMENA

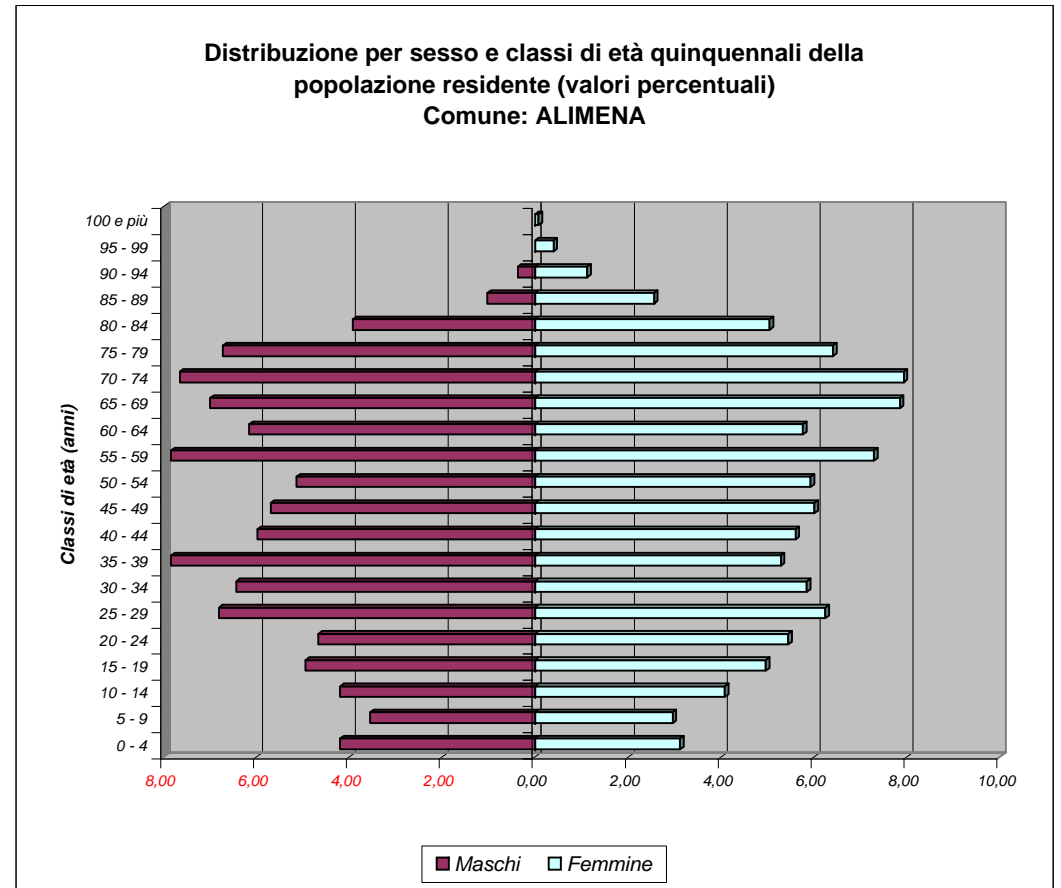

Bilancio demografico e popolazione residente per sesso dei comuni della provincia di Palermo - Anno 2006

Comune: ALIMENA		<i>Maschi M</i>	<i>Femmine F</i>	<i>Totale M + F</i>
<i>Popolazione al 1° gennaio</i>		1073	1248	2321
<i>Movimento naturale</i>	<i>Nati vivi</i>	6	9	15
	<i>Morti</i>	13	17	30
	<i>Saldo naturale</i>	-7	-8	-15
<i>Movimento migratorio</i>	<i>Iscritti da altri comuni</i>	11	13	24
	<i>Iscritti dall'estero</i>	5	8	13
	<i>Altri iscritti</i>	0	0	0
	<i>Cancellati da altri comuni</i>	25	29	54
	<i>Cancellati dall'estero</i>	3	3	6
	<i>Altri cancellati</i>	0	0	0
	<i>Totale Iscritti</i>	16	21	37
	<i>Totale cancellati</i>	28	32	60
	<i>Saldo migratorio</i>	-12	-11	-23
<i>Saldo movimento anagrafico</i>		-19	-19	-38
<i>Popolazione al 31 dicembre</i>		1054	1229	2283

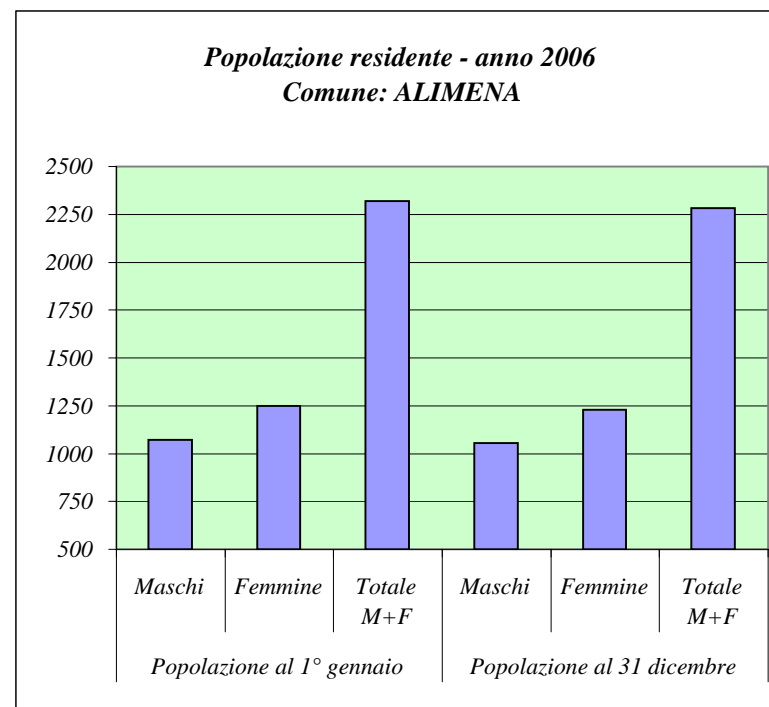

Fonte: ISTAT

PROVINCIA REGIONALE DI PALERMO

Principali indicatori della struttura della popolazione residente

Dati al 1 Gennaio 2006

Comune: ALIMENA

Tasso di natalità			Tasso di mortalità		
M	F	M+F	M	F	M+F
5,64	7,27	6,52	12,22	13,73	13,03

Densità demografica (Ab./Kmq)	Tasso di fecondità totale	Rapporto di mascolinità	Tasso di incremento naturale	Tasso di incremento migratorio	Tasso di incremento totale
38,44	2,03	85,98	-6,46	-9,91	-16,37

Indice di vecchiaia			Indice di invecchiamento		
M	F	M+F	M	F	M+F
223,44	308,66	265,88	26,65	31,41	29,21

Indice di ricambio della popolazione attiva			Indice di dipendenza		
M	F	M+F	M	F	M+F
124,53	116,13	120,00	62,82	71,19	67,22

Popolazione residente per classi di età e sesso
Dati al 1 Gennaio 2006

Comune: ALIMINUSA

Classi di età (anni)	Maschi	Femmine	Totale	
			M + F	perc.
0 - 4	43	24	67	5,01
5 - 9	37	30	67	5,01
10 - 14	32	28	60	4,49
15 - 19	29	43	72	5,39
20 - 24	42	40	82	6,13
25 - 29	34	47	81	6,06
30 - 34	33	44	77	5,76
35 - 39	46	40	86	6,43
40 - 44	59	39	98	7,33
45 - 49	35	41	76	5,68
50 - 54	45	39	84	6,28
55 - 59	34	37	71	5,31
60 - 64	30	28	58	4,34
65 - 69	35	42	77	5,76
70 - 74	47	53	100	7,48
75 - 79	42	52	94	7,03
80 - 84	20	19	39	2,92
85 - 89	10	17	27	2,02
90 - 94	3	10	13	0,97
95 - 99	3	3	6	0,45
100 e più	2	0	2	0,15

Fonte: ISTAT

Distribuzione per sesso e classi di età quinquennali della popolazion
residente (valori percentuali)
Comune: ALIMINUSA

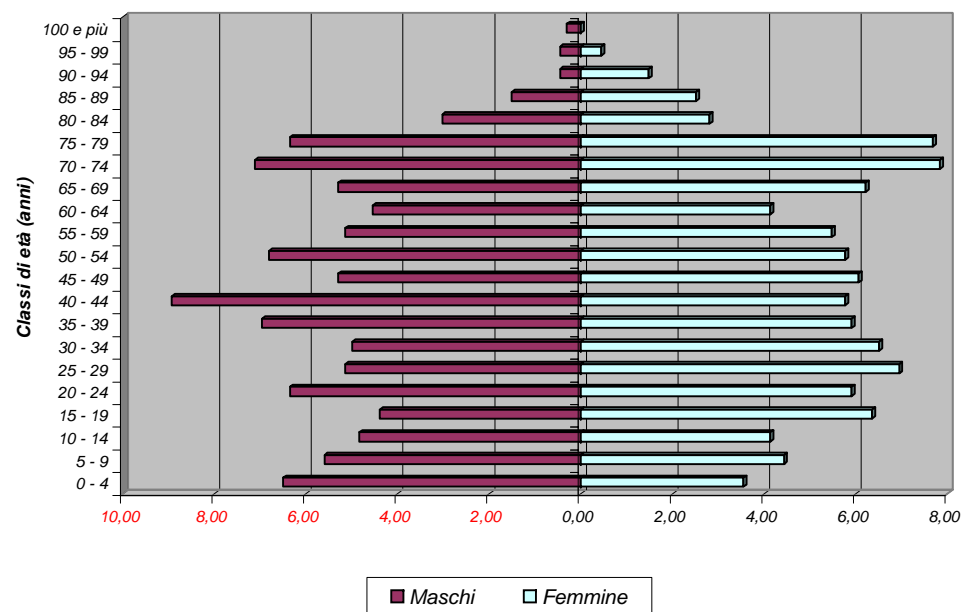

Bilancio demografico e popolazione residente per sesso dei comuni della provincia di Palermo - Anno 2006

Comune: ALIMINUSA		<i>Maschi</i> <i>M</i>	<i>Femmine</i> <i>F</i>	<i>Totale</i> <i>M + F</i>
<i>Popolazione al 1° gennaio</i>		661	676	1337
<i>Movimento naturale</i>	<i>Nati vivi</i>	7	6	13
	<i>Morti</i>	9	8	17
	<i>Saldo naturale</i>	-2	-2	-4
<i>Movimento migratorio</i>	<i>Isritti da altri comuni</i>	21	10	31
	<i>Isritti dall'estero</i>	5	3	8
	<i>Altri iscritti</i>	0	0	0
	<i>Cancellati da altri comuni</i>	23	10	33
	<i>Cancellati dall'estero</i>	0	0	0
	<i>Altri cancellati</i>	0	0	0
	<i>Totale Isritti</i>	26	13	39
	<i>Totale cancellati</i>	23	10	33
	<i>Saldo migratorio</i>	3	3	6
<i>Saldo movimento anagrafico</i>		1	1	2
<i>Popolazione al 31 dicembre</i>		662	677	1339

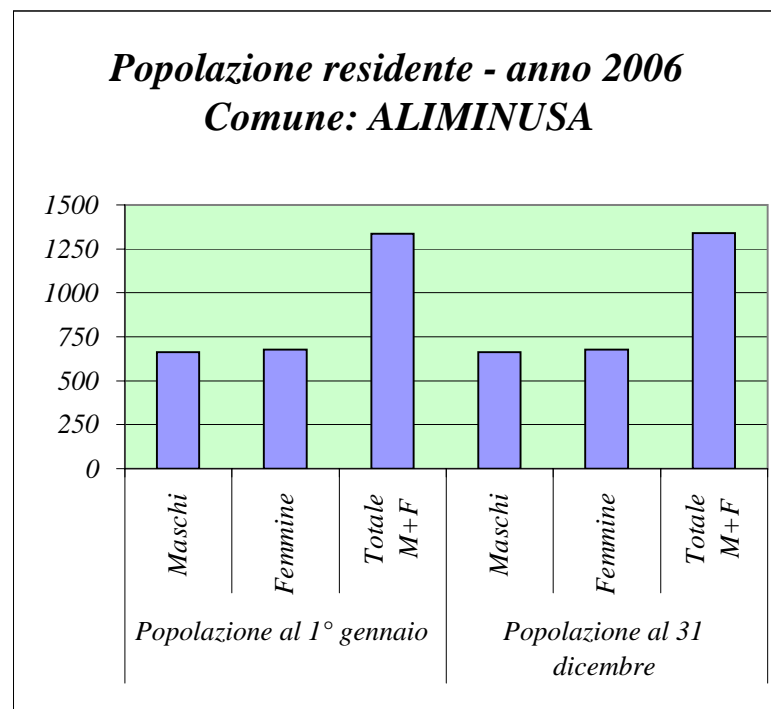

Fonte: ISTAT

Principali indicatori della struttura della popolazione residente

Dati al 1 Gennaio 2006

Comune: ALIMINUSA

Tasso di natalità			Tasso di mortalità		
M	F	M+F	M	F	M+F
10,58	8,87	9,72	13,61	11,83	12,71

Densità demografica (Ab./Kmq)	Tasso di fecondità totale	Rapporto di mascolinità	Tasso di incremento naturale	Tasso di incremento migratorio	Tasso di incremento totale
97,67	4,42	97,78	-2,99	4,49	1,50

Indice di vecchiaia			Indice di invecchiamento		
M	F	M+F	M	F	M+F
144,64	239,02	184,54	24,51	28,99	26,78

Indice di ricambio della popolazione attiva			Indice di dipendenza		
M	F	M+F	M	F	M+F
103,45	65,12	80,56	70,80	69,85	70,32

Popolazione residente per classi di età e sesso
Dati al 1 Gennaio 2006

Comune: ALTAVILLA MILICIA

Classi di età (anni)	Maschi	Femmine	Totale	
			M + F	perc.
0 - 4	178	160	338	5,62
5 - 9	170	154	324	5,39
10 - 14	197	162	359	5,97
15 - 19	204	183	387	6,44
20 - 24	209	197	406	6,75
25 - 29	229	227	456	7,58
30 - 34	271	259	530	8,82
35 - 39	235	257	492	8,18
40 - 44	215	216	431	7,17
45 - 49	186	212	398	6,62
50 - 54	207	192	399	6,64
55 - 59	217	212	429	7,14
60 - 64	139	172	311	5,17
65 - 69	140	136	276	4,59
70 - 74	103	110	213	3,54
75 - 79	61	62	123	2,05
80 - 84	18	47	65	1,08
85 - 89	13	25	38	0,63
90 - 94	6	5	11	0,18
95 - 99	2	0	2	0,03
100 e più	M	F	M+F	

Fonte: ISTAT

Distribuzione per sesso e classi di età quinquennali della popolazion
residente (valori percentuali)
Comune: ALTAVILLA MILICIA

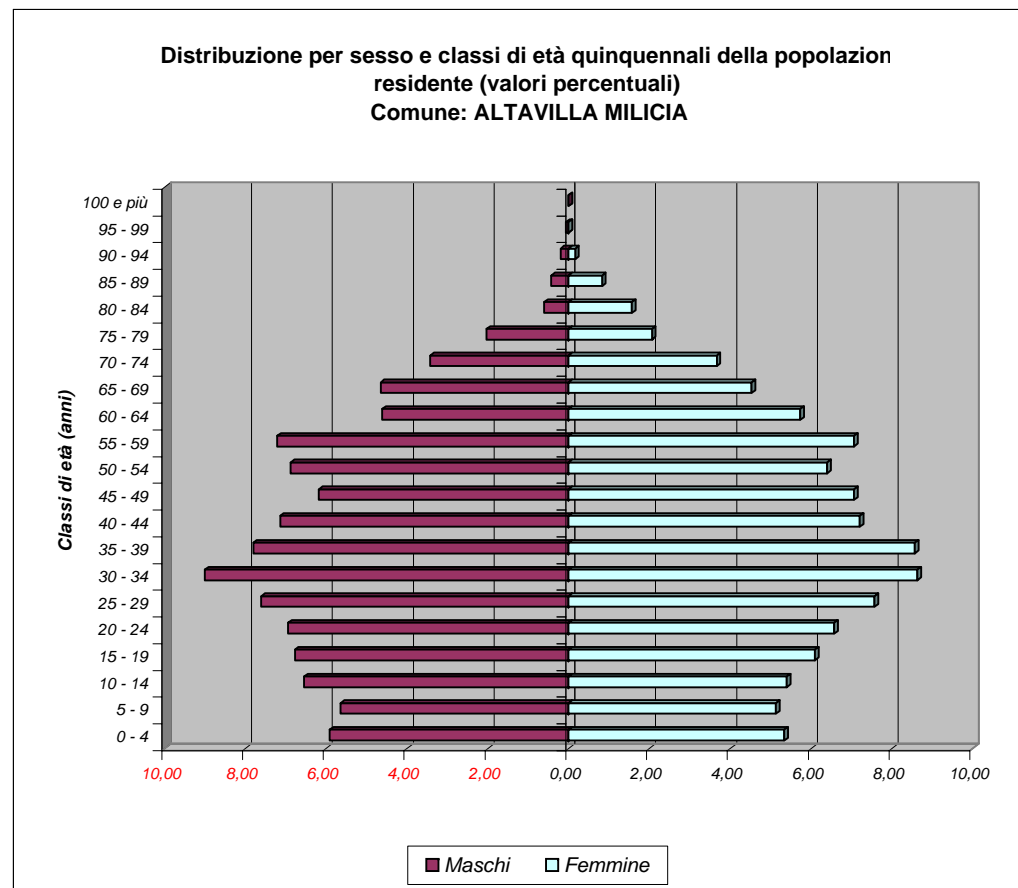

Bilancio demografico e popolazione residente per sesso dei comuni della provincia di Palermo - Anno 2006

Comune: ALTAVILLA MILICIA		<i>Maschi</i> <i>M</i>	<i>Femmine</i> <i>F</i>	<i>Totale</i> <i>M + F</i>
<i>Popolazione al 1° gennaio</i>		3013	2999	6012
<i>Movimento naturale</i>	<i>Nati vivi</i>	32	30	62
	<i>Morti</i>	21	28	49
	<i>Saldo naturale</i>	11	2	13
<i>Movimento migratorio</i>	<i>Iscritti da altri comuni</i>	196	195	391
	<i>Iscritti dall'estero</i>	12	8	20
	<i>Altri iscritti</i>	0	1	1
	<i>Cancellati da altri comuni</i>	113	102	215
	<i>Cancellati dall'estero</i>	5	1	6
	<i>Altri cancellati</i>	0	0	0
	<i>Totale Iscritti</i>	208	204	412
	<i>Totale cancellati</i>	118	103	221
	<i>Saldo migratorio</i>	90	101	191
<i>Saldo movimento anagrafico</i>		101	103	204
<i>Popolazione al 31 dicembre</i>		3114	3102	6216

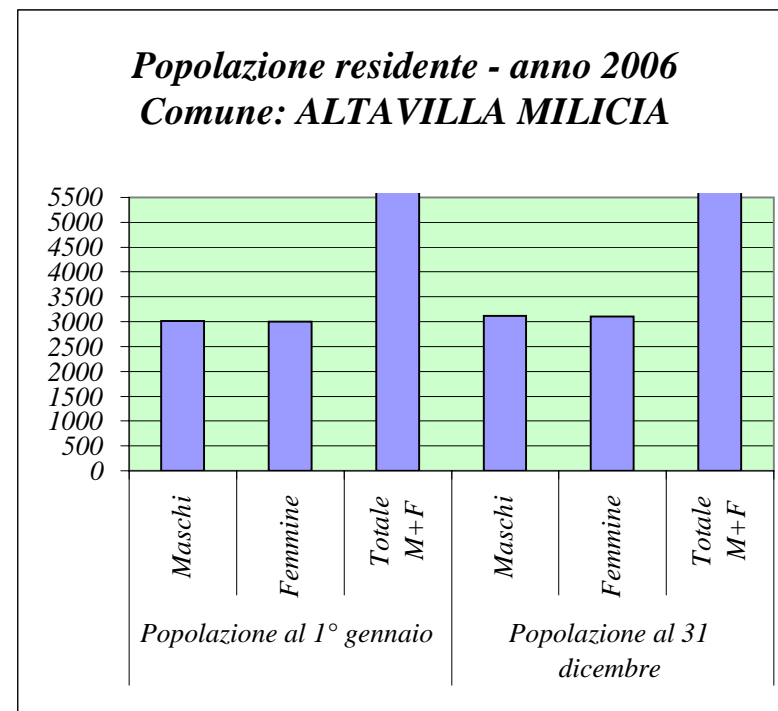

Fonte: ISTAT

PROVINCIA REGIONALE DI PALERMO

Principali indicatori della struttura della popolazione residente

Dati al 1 Gennaio 2006

Comune: ALTAVILLA MILICIA

Tasso di natalità			Tasso di mortalità		
M	F	M+F	M	F	M+F
10,45	9,83	10,14	6,85	9,18	8,01

Densità demografica (Ab./Kmq)	Tasso di fecondità totale	Rapporto di mascolinità	Tasso di incremento naturale	Tasso di incremento migratorio	Tasso di incremento totale
261,29	4,32	100,47	2,16	31,77	33,93

Indice di vecchiaia			Indice di invecchiamento		
M	F	M+F	M	F	M+F
62,94	80,88	71,30	11,38	12,84	12,11

Indice di ricambio della popolazione attiva			Indice di dipendenza		
M	F	M+F	M	F	M+F
68,14	93,99	80,36	42,05	40,48	41,26

PROVINCIA REGIONALE DI PALERMO

Popolazione residente per classi di età e sesso
Dati al 1 Gennaio 2006

Comune: ALTOFONTE

Classi di età (anni)	Maschi	Femmine	Totale	
			M + F	perc.
0 - 4	287	285	572	5,89
5 - 9	288	272	560	5,77
10 - 14	289	292	581	5,98
15 - 19	330	269	599	6,17
20 - 24	329	313	642	6,61
25 - 29	360	377	737	7,59
30 - 34	405	420	825	8,50
35 - 39	393	409	802	8,26
40 - 44	343	377	720	7,42
45 - 49	325	332	657	6,77
50 - 54	255	281	536	5,52
55 - 59	283	294	577	5,94
60 - 64	228	236	464	4,78
65 - 69	203	226	429	4,42
70 - 74	185	192	377	3,88
75 - 79	136	150	286	2,95
80 - 84	64	88	152	1,57
85 - 89	19	52	71	0,73
90 - 94	14	25	39	0,40
95 - 99	2	5	7	0,07
100 e più	0	1	1	0,01

Fonte: ISTAT

Distribuzione per sesso e classi di età quinquennali della popolazione residente (valori percentuali)
Comune: ALTOFONTE

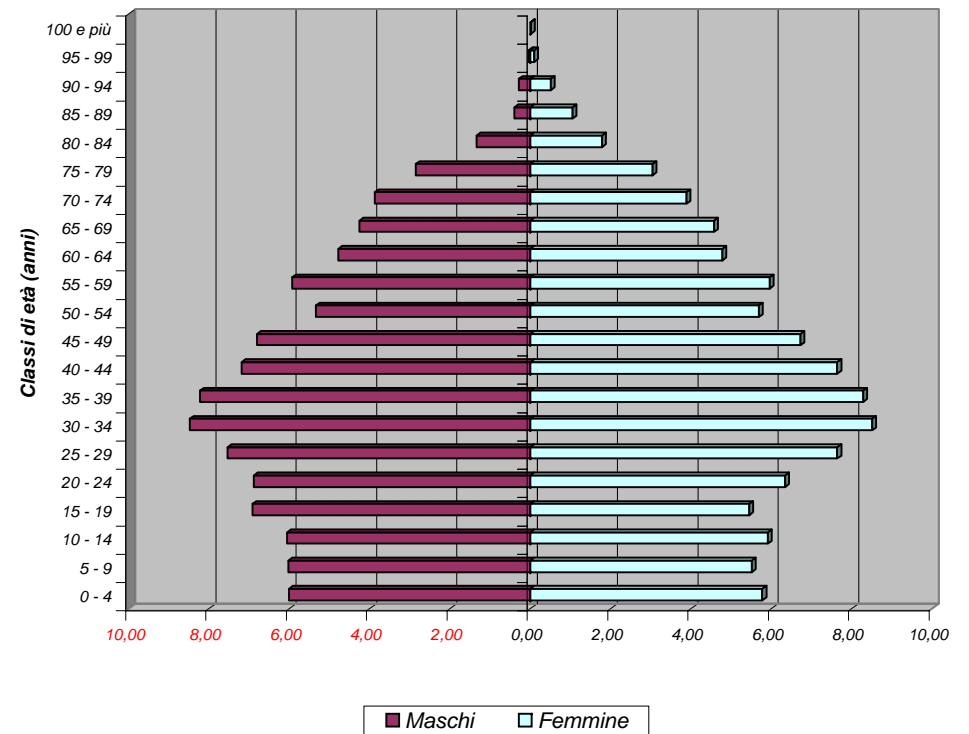

Bilancio demografico e popolazione residente per sesso dei comuni della provincia di Palermo - Anno 2006

Comune: ALTOFONTE		<i>Maschi</i> <i>M</i>	<i>Femmine</i> <i>F</i>	<i>Totale</i> <i>M + F</i>
<i>Popolazione al 1° gennaio</i>		4775	4933	9708
<i>Movimento naturale</i>	<i>Nati vivi</i>	59	66	125
	<i>Morti</i>	32	28	60
	<i>Saldo naturale</i>	27	38	65
<i>Movimento migratorio</i>	<i>Iscritti da altri comuni</i>	191	198	389
	<i>Iscritti dall'estero</i>	5	3	8
	<i>Altri iscritti</i>	0	0	0
	<i>Cancellati da altri comuni</i>	128	128	256
	<i>Cancellati dall'estero</i>	3	1	4
	<i>Altri cancellati</i>	0	0	0
	<i>Totale Iscritti</i>	196	201	397
	<i>Totale cancellati</i>	131	129	260
	<i>Saldo migratorio</i>	65	72	137
<i>Saldo movimento anagrafico</i>		92	110	202
<i>Popolazione al 31 dicembre</i>		4867	5043	9910

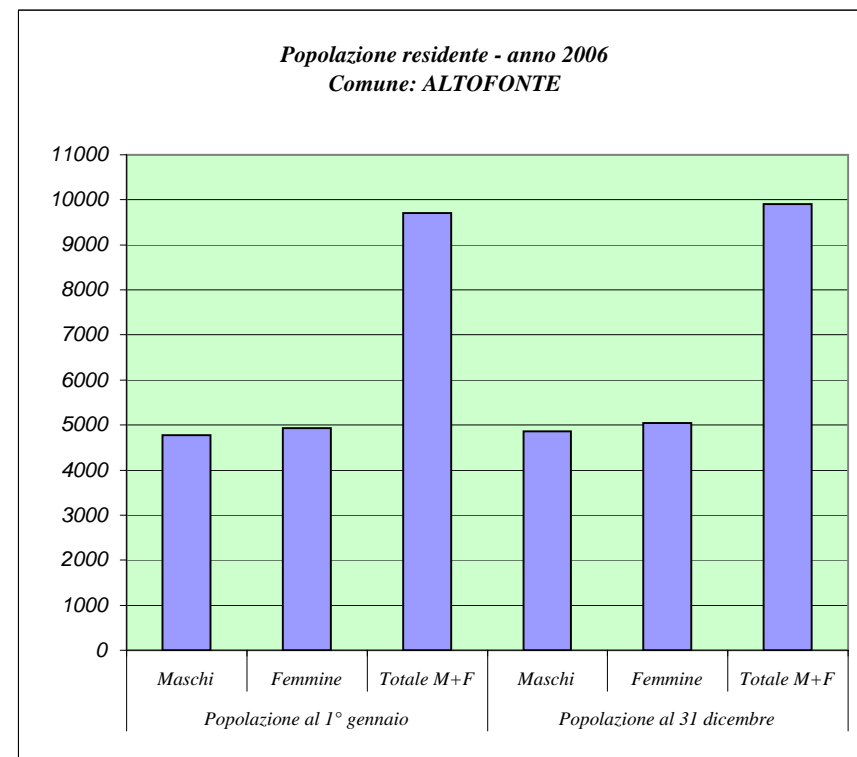

Fonte: ISTAT

PROVINCIA REGIONALE DI PALERMO

Principali indicatori della struttura della popolazione residente
Dati al 1 Gennaio 2006

Comune: ALTOFONTE

Tasso di natalità			Tasso di mortalità		
M	F	M+F	M	F	M+F
12,24	13,23	12,74	6,64	5,61	6,12

Densità demografica (Ab./Kmq)	Tasso di fecondità totale	Rapporto di mascolinità	Tasso di incremento naturale	Tasso di incremento migratorio	Tasso di incremento totale
280,98	4,57	96,80	6,70	14,11	20,81

Indice di vecchiaia			Indice di invecchiamento		
M	F	M+F	M	F	M+F
72,11	86,57	79,28	13,05	14,90	13,99

Indice di ricambio della popolazione attiva			Indice di dipendenza		
M	F	M+F	M	F	M+F
69,09	87,73	77,46	45,74	47,88	46,82

Popolazione residente per classi di età e sesso
Dati al 1 Gennaio 2006

Comune: BAGHERIA

Classi di età (anni)	Maschi	Femmine	Totale	
			M + F	perc.
0 - 4	1584	1556	3140	5,76
5 - 9	1653	1572	3225	5,92
10 - 14	1824	1785	3609	6,62
15 - 19	2042	1914	3956	7,26
20 - 24	1897	1901	3798	6,97
25 - 29	2004	1994	3998	7,33
30 - 34	2062	2252	4314	7,91
35 - 39	2141	2229	4370	8,02
40 - 44	2021	2165	4186	7,68
45 - 49	1733	1887	3620	6,64
50 - 54	1499	1643	3142	5,76
55 - 59	1525	1539	3064	5,62
60 - 64	1106	1220	2326	4,27
65 - 69	1090	1196	2286	4,19
70 - 74	901	1140	2041	3,74
75 - 79	746	925	1671	3,07
80 - 84	430	669	1099	2,02
85 - 89	158	263	421	0,77
90 - 94	55	151	206	0,38
95 - 99	7	24	31	0,06
100 e più	0	5	5	0,01

Fonte: ISTAT

Distribuzione per sesso e classi di età quinquennali della popolazione residente (valori percentuali)
Comune: BAGHERIA

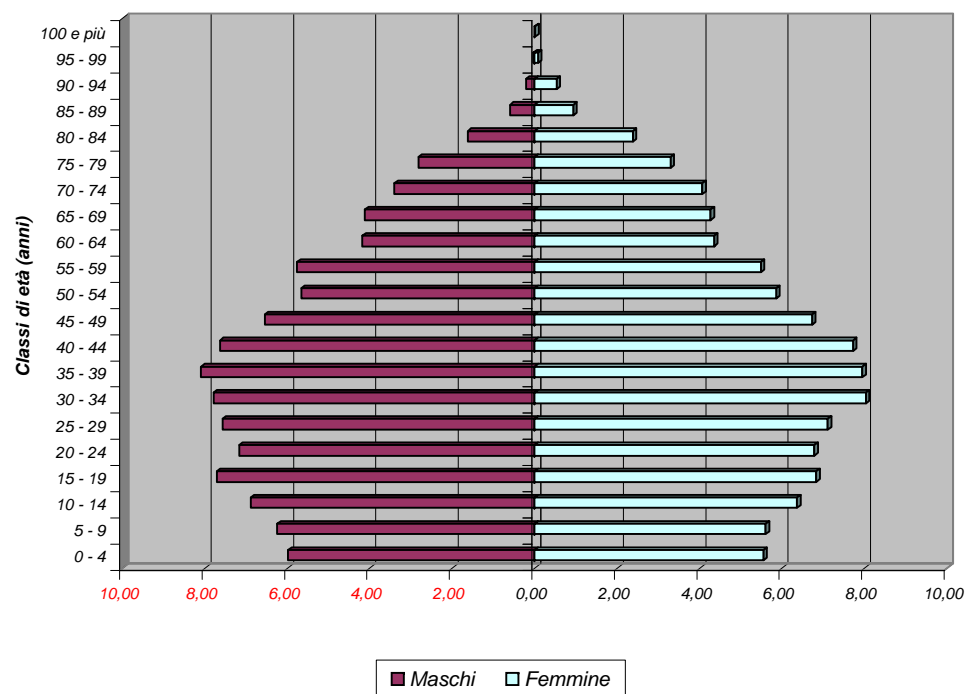

Bilancio demografico e popolazione residente per sesso dei comuni della provincia di Palermo - Anno 2006

Comune: BAGHERIA		<i>Maschi</i> <i>M</i>	<i>Femmine</i> <i>F</i>	<i>Totale</i> <i>M + F</i>
<i>Popolazione al 1° gennaio</i>		26478	28030	54508
<i>Movimento naturale</i>	<i>Nati vivi</i>	303	279	582
	<i>Morti</i>	220	203	423
	<i>Saldo naturale</i>	83	76	159
<i>Movimento migratorio</i>	<i>Iscritti da altri comuni</i>	793	779	1572
	<i>Iscritti dall'estero</i>	51	54	105
	<i>Altri iscritti</i>	214	220	434
	<i>Cancellati da altri comuni</i>	720	682	1402
	<i>Cancellati dall'estero</i>	38	20	58
	<i>Altri cancellati</i>	24	22	46
	<i>Totale Iscritti</i>	1058	1053	2111
	<i>Totale cancellati</i>	782	724	1506
	<i>Saldo migratorio</i>	276	329	605
<i>Saldo movimento anagrafico</i>		359	405	764
<i>Popolazione al 31 dicembre</i>		26837	28435	55272

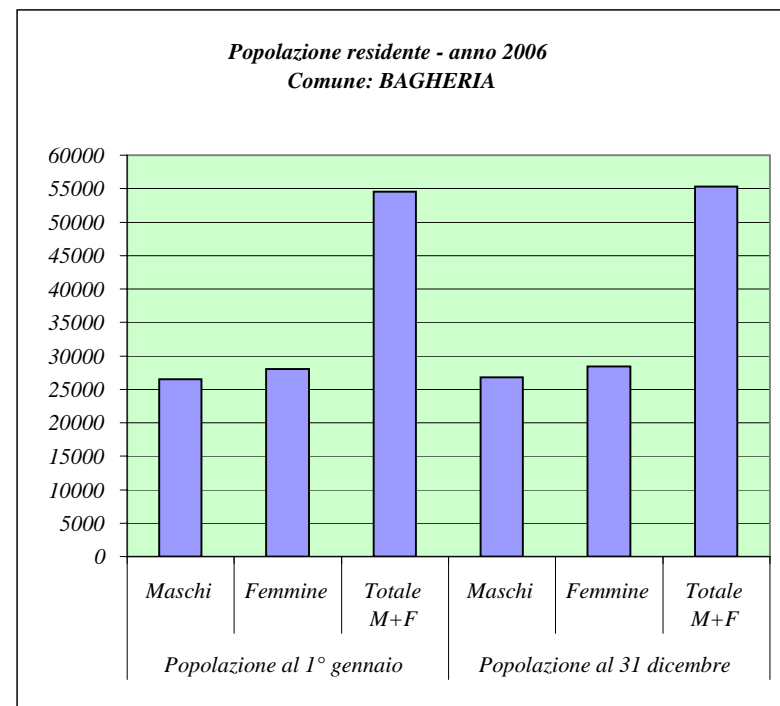

Fonte: ISTAT

PROVINCIA REGIONALE DI PALERMO

Principali indicatori della struttura della popolazione residente

Dati al 1 Gennaio 2006

Comune: BAGHERIA

Tasso di natalità			Tasso di mortalità		
M	F	M+F	M	F	M+F
11,37	9,88	10,60	8,25	7,19	7,71

Densità demografica (Ab./Kmq)	Tasso di fecondità totale	Rapporto di mascolinità	Tasso di incremento naturale	Tasso di incremento migratorio	Tasso di incremento totale
1862,26	4,28	94,46	2,92	11,10	14,02

Indice di vecchiaia			Indice di invecchiamento		
M	F	M+F	M	F	M+F
66,92	89,01	77,80	12,79	15,60	14,24

Indice di ricambio della popolazione attiva			Indice di dipendenza		
M	F	M+F	M	F	M+F
54,16	63,74	58,80	46,86	49,54	48,22

Popolazione residente per classi di età e sesso
Dati al 1 Gennaio 2006

Comune: BALESTRATE

Classi di età (anni)	Maschi	Femmine	Totale	
			M + F	perc.
0 - 4	145	129	274	4,62
5 - 9	149	138	287	4,84
10 - 14	177	157	334	5,63
15 - 19	197	183	380	6,40
20 - 24	180	168	348	5,87
25 - 29	169	188	357	6,02
30 - 34	210	209	419	7,06
35 - 39	200	204	404	6,81
40 - 44	188	228	416	7,01
45 - 49	187	215	402	6,78
50 - 54	184	201	385	6,49
55 - 59	188	197	385	6,49
60 - 64	148	160	308	5,19
65 - 69	164	202	366	6,17
70 - 74	153	155	308	5,19
75 - 79	117	153	270	4,55
80 - 84	75	94	169	2,85
85 - 89	31	56	87	1,47
90 - 94	16	15	31	0,52
95 - 99	0	3	3	0,05
100 e più	0	0	0	0,00

Fonte: ISTAT

Distribuzione per sesso e classi di età quinquennali della popolazione residente (valori percentuali)
Comune: BALESTRATE

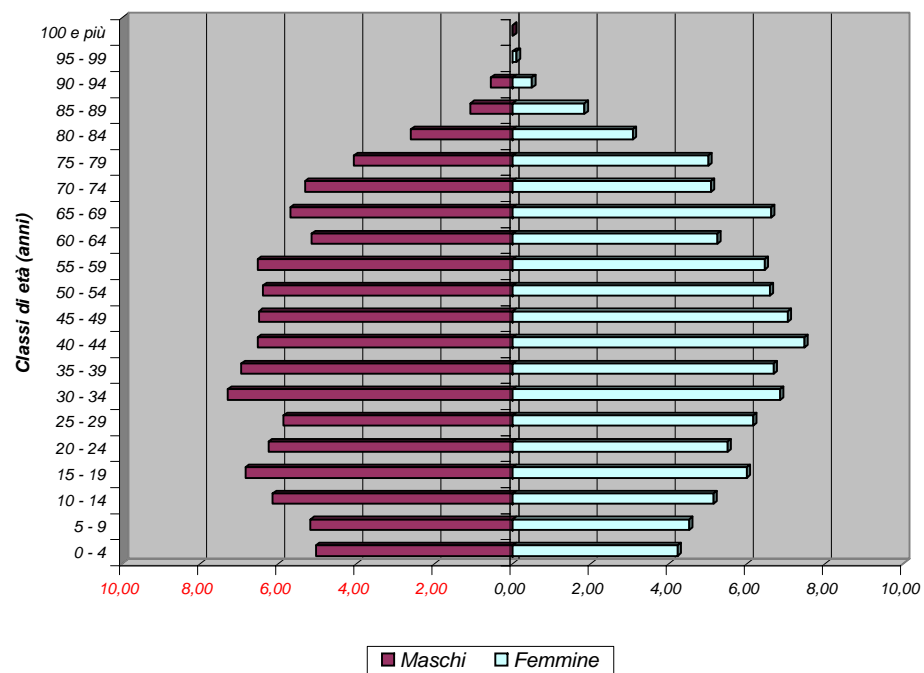

Bilancio demografico e popolazione residente per sesso dei comuni della provincia di Palermo - Anno 2006

Comune:BALESTRATE		<i>Maschi</i> M	<i>Femmine</i> F	<i>Totale</i> M + F
<i>Popolazione al 1° gennaio</i>		2878	3055	5933
<i>Movimento naturale</i>	<i>Nati vivi</i>	30	24	54
	<i>Morti</i>	34	23	57
	<i>Saldo naturale</i>	-4	1	-3
<i>Movimento migratorio</i>	<i>Iscritti da altri comuni</i>	82	91	173
	<i>Iscritti dall'estero</i>	63	54	117
	<i>Altri iscritti</i>	0	0	0
	<i>Cancellati da altri comuni</i>	70	73	143
	<i>Cancellati dall'estero</i>	26	24	50
	<i>Altri cancellati</i>	0	0	0
	<i>Totale Iscritti</i>	145	145	290
	<i>Totale cancellati</i>	96	97	193
	<i>Saldo migratorio</i>	49	48	97
<i>Saldo movimento anagrafico</i>		45	49	94
<i>Popolazione al 31 dicembre</i>		2923	3104	6027

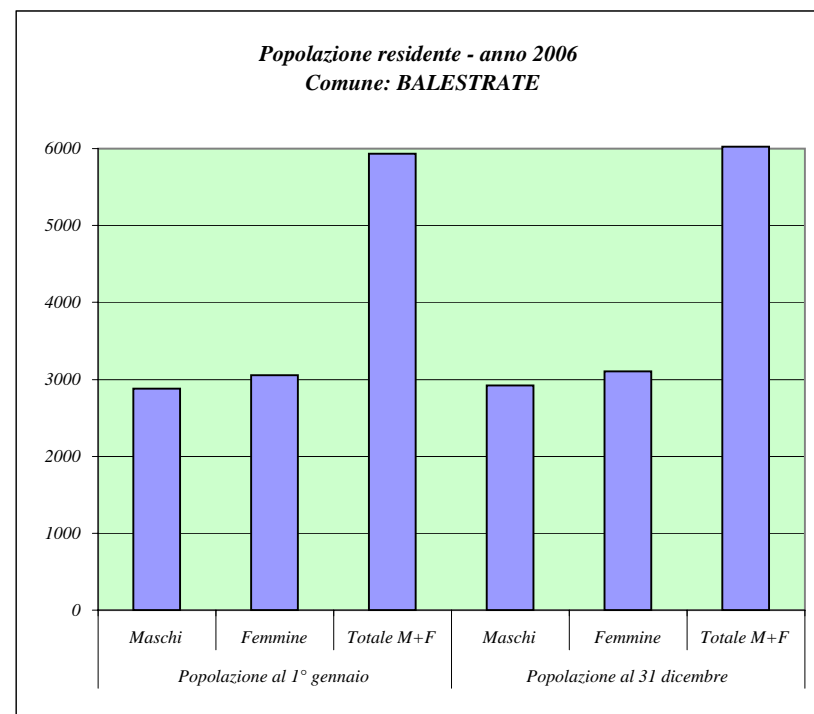

Fonte: ISTAT

PROVINCIA REGIONALE DI PALERMO

Principali indicatori della struttura della popolazione residente

Dati al 1 Gennaio 2006

Comune: BALESTRATE

Tasso di natalità			Tasso di mortalità		
M	F	M+F	M	F	M+F
10,34	7,79	9,03	11,72	7,47	9,53

Densità demografica (Ab./Kmq)	Tasso di fecondità totale	Rapporto di mascolinità	Tasso di incremento naturale	Tasso di incremento migratorio	Tasso di incremento totale
1569,53	3,58	94,21	-0,51	16,35	15,84

Indice di vecchiaia			Indice di invecchiamento		
M	F	M+F	M	F	M+F
118,05	159,91	137,88	19,32	22,19	20,80

Indice di ricambio della popolazione attiva			Indice di dipendenza		
M	F	M+F	M	F	M+F
75,13	87,43	81,05	55,48	56,43	55,97

Popolazione residente per classi di età e sesso
Dati al 1 Gennaio 2006

Comune: BAUCINA

Classi di età (anni)	Maschi	Femmine	Totale	
			M + F	perc.
0 - 4	64	38	102	5,12
5 - 9	57	48	105	5,27
10 - 14	70	47	117	5,87
15 - 19	48	52	100	5,02
20 - 24	55	48	103	5,17
25 - 29	66	58	124	6,22
30 - 34	68	65	133	6,68
35 - 39	77	64	141	7,08
40 - 44	71	75	146	7,33
45 - 49	67	57	124	6,22
50 - 54	46	53	99	4,97
55 - 59	41	65	106	5,32
60 - 64	53	50	103	5,17
65 - 69	53	77	130	6,53
70 - 74	51	67	118	5,92
75 - 79	60	63	123	6,17
80 - 84	31	42	73	3,66
85 - 89	6	22	28	1,41
90 - 94	6	8	14	0,70
95 - 99	1	1	2	0,10
100 e più	0	1	1	0,05

Fonte: ISTAT

Distribuzione per sesso e classi di età quinquennali della popolazione residente (valori percentuali)
Comune: BAUCINA

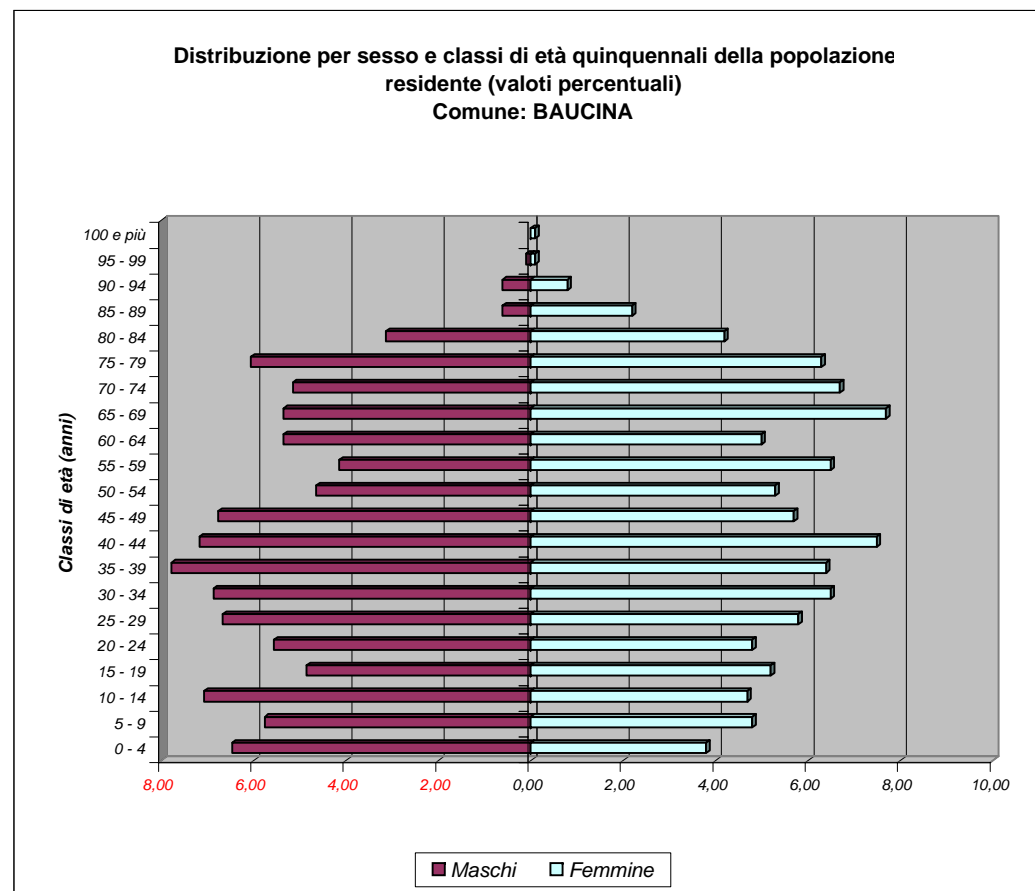

Bilancio demografico e popolazione residente per sesso dei comuni della provincia di Palermo - Anno 2006

Comune: BAUCINA		<i>Maschi</i> <i>M</i>	<i>Femmine</i> <i>F</i>	<i>Totale</i> <i>M + F</i>
<i>Popolazione al 1° gennaio</i>		991	1001	1992
<i>Movimento naturale</i>	<i>Nati vivi</i>	8	10	18
	<i>Morti</i>	12	15	27
	<i>Saldo naturale</i>	-4	-5	-9
<i>Movimento migratorio</i>	<i>Iscritti da altri comuni</i>	18	15	33
	<i>Iscritti dall'estero</i>	1	2	3
	<i>Altri iscritti</i>	0	0	0
	<i>Cancellati da altri comuni</i>	17	15	32
	<i>Cancellati dall'estero</i>	0	1	1
	<i>Altri cancellati</i>	0	0	0
	<i>Totale Iscritti</i>	19	17	36
	<i>Totale cancellati</i>	17	16	33
	<i>Saldo migratorio</i>	2	1	3
<i>Saldo movimento anagrafico</i>		-2	-4	-6
<i>Popolazione al 31 dicembre</i>		989	997	1986

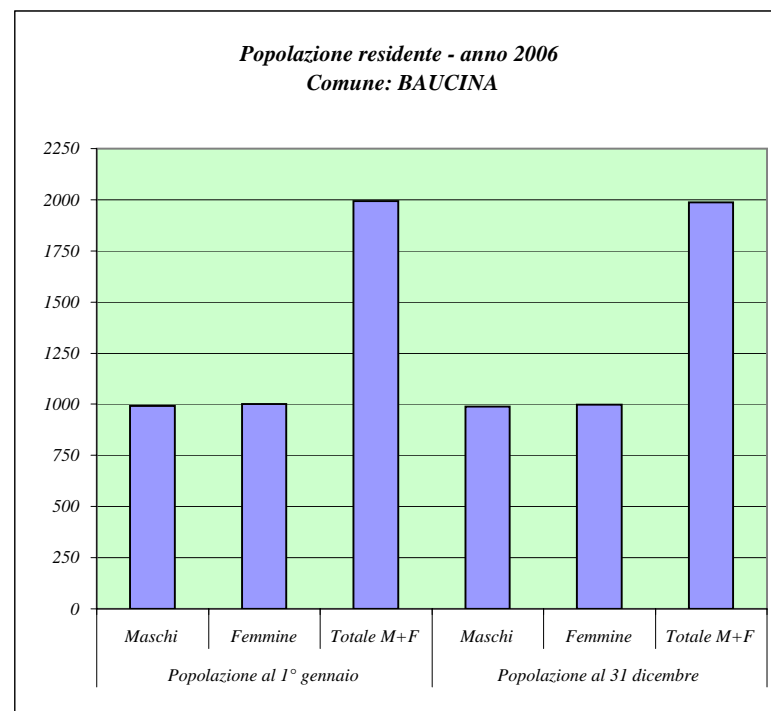

Fonte: ISTAT

PROVINCIA REGIONALE DI PALERMO

Principali indicatori della struttura della popolazione residente

Dati al 1 Gennaio 2006

Comune: BAUCINA

Tasso di natalità			Tasso di mortalità		
M	F	M+F	M	F	M+F
8,08	10,01	9,05	12,12	15,02	13,57
Densità demografica (Ab./Kmq)	Tasso di fecondità totale	Rapporto di mascolinità	Tasso di incremento naturale	Tasso di incremento migratorio	Tasso di incremento totale
81,59	4,77	99,00	-4,52	1,51	-3,01
Indice di vecchiaia			Indice di invecchiamento		
M	F	M+F	M	F	M+F
108,90	211,28	150,93	20,99	28,07	24,55
Indice di ricambio della popolazione attiva			Indice di dipendenza		
M	F	M+F	M	F	M+F
110,42	96,15	103,00	67,40	70,53	68,96

Popolazione residente per classi di età e sesso
Dati al 1 Gennaio 2006

Comune: BELMONTE MEZZAGNO

Classi di età (anni)	Maschi	Femmine	Totale	
			M + F	perc.
0 - 4	366	363	729	6,98
5 - 9	355	283	638	6,11
10 - 14	340	336	676	6,47
15 - 19	422	361	783	7,49
20 - 24	419	380	799	7,65
25 - 29	384	416	800	7,66
30 - 34	406	427	833	7,97
35 - 39	370	382	752	7,20
40 - 44	380	400	780	7,46
45 - 49	354	368	722	6,91
50 - 54	301	309	610	5,84
55 - 59	255	249	504	4,82
60 - 64	196	197	393	3,76
65 - 69	199	226	425	4,07
70 - 74	179	191	370	3,54
75 - 79	153	159	312	2,99
80 - 84	87	115	202	1,93
85 - 89	33	46	79	0,76
90 - 94	17	21	38	0,36
95 - 99	2	2	4	0,04
100 e più	0	1	1	0,01

Fonte: ISTAT

Distribuzione per sesso e classi di età quinquennali della popolazione residente (valori percentuali)
Comune: BELMONTE MEZZAGNO

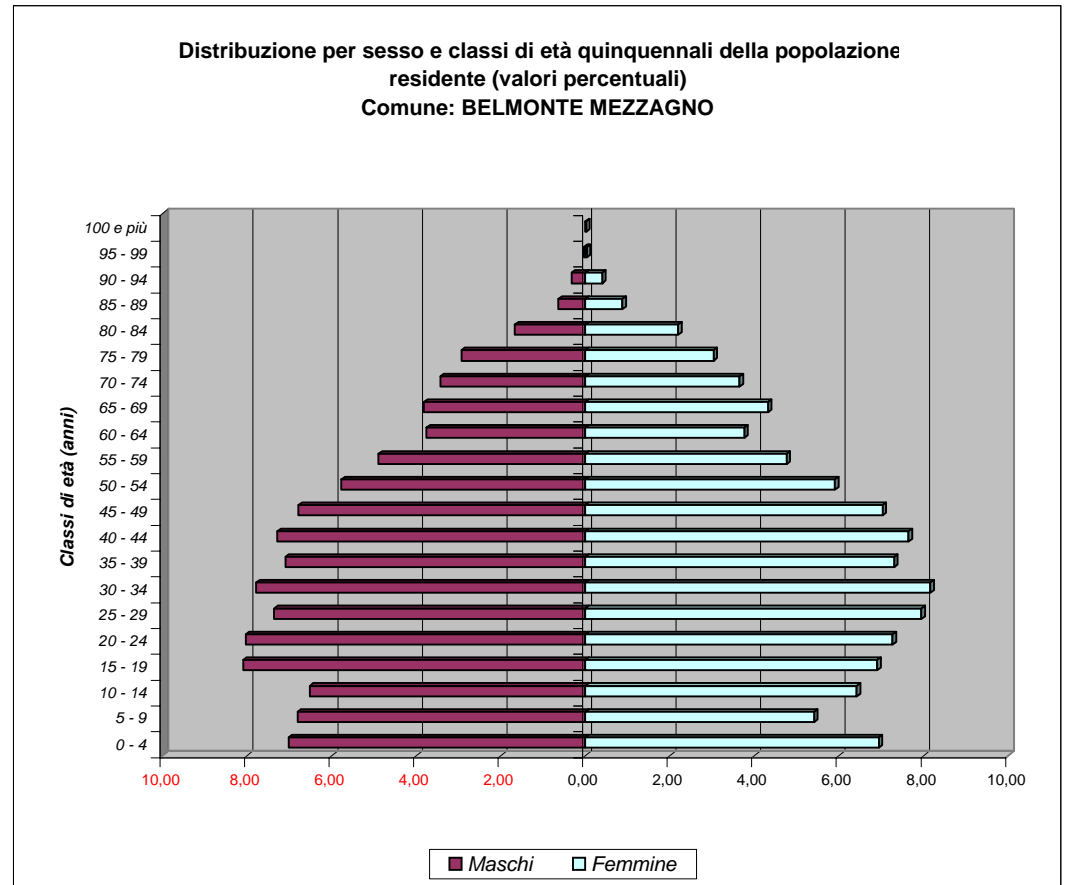

Bilancio demografico e popolazione residente per sesso dei comuni della provincia di Palermo - Anno 2006

Comune: BELMONTE MEZZAGNO		<i>Maschi</i> M	<i>Femmine</i> F	<i>Totale</i> M + F
<i>Popolazione al 1° gennaio</i>		5218	5232	10450
<i>Movimento naturale</i>	<i>Nati vivi</i>	84	59	143
	<i>Morti</i>	38	33	71
	<i>Saldo naturale</i>	46	26	72
<i>Movimento migratorio</i>	<i>Iscritti da altri comuni</i>	145	155	300
	<i>Iscritti dall'estero</i>	0	1	1
	<i>Altri iscritti</i>	0	1	1
	<i>Cancellati da altri comuni</i>	107	95	202
	<i>Cancellati dall'estero</i>	1	5	6
	<i>Altri cancellati</i>	1	0	1
	<i>Totale Iscritti</i>	145	157	302
	<i>Totale cancellati</i>	109	100	209
	<i>Saldo migratorio</i>	36	57	93
<i>Saldo movimento anagrafico</i>		82	83	165
<i>Popolazione al 31 dicembre</i>		5300	5315	10615

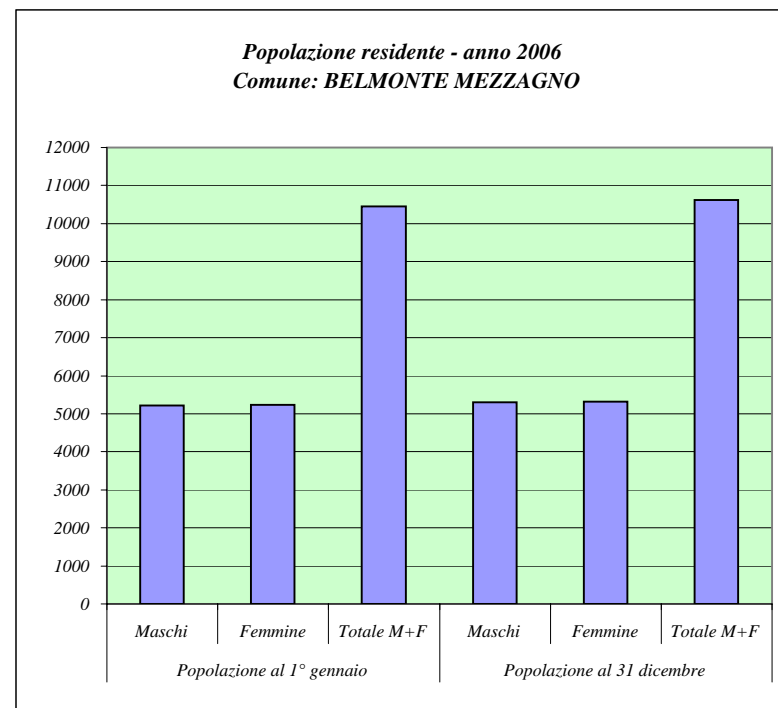

Fonte: ISTAT

Principali indicatori della struttura della popolazione residente

Dati al 1 Gennaio 2006

Comune: BELMONTE MEZZAGNO

Tasso di natalità			Tasso di mortalità		
M	F	M+F	M	F	M+F
15,97	11,19	13,58	7,23	6,26	6,74

Densità demografica (Ab./Kmq)	Tasso di fecondità totale	Rapporto di mascolinità	Tasso di incremento naturale	Tasso di incremento migratorio	Tasso di incremento totale
363,53	5,05	99,73	6,89	8,90	15,79

Indice di vecchiaia			Indice di invecchiamento		
M	F	M+F	M	F	M+F
63,15	77,49	70,04	12,84	14,55	13,69

Indice di ricambio della popolazione attiva			Indice di dipendenza		
M	F	M+F	M	F	M+F
46,45	54,57	50,19	49,64	49,96	49,80

Popolazione residente per classi di età e sesso
Dati al 1 Gennaio 2006

Comune: BISACQUINO

Classi di età (anni)	Maschi	Femmine	Totale	
			M + F	perc.
0 - 4	113	102	215	4,23
5 - 9	138	105	243	4,78
10 - 14	127	148	275	5,41
15 - 19	150	153	303	5,96
20 - 24	142	132	274	5,39
25 - 29	151	133	284	5,59
30 - 34	164	159	323	6,36
35 - 39	161	191	352	6,93
40 - 44	193	167	360	7,09
45 - 49	150	147	297	5,85
50 - 54	121	133	254	5,00
55 - 59	148	179	327	6,44
60 - 64	98	118	216	4,25
65 - 69	146	176	322	6,34
70 - 74	132	181	313	6,16
75 - 79	137	181	318	6,26
80 - 84	107	136	243	4,78
85 - 89	33	60	93	1,83
90 - 94	27	34	61	1,20
95 - 99	3	4	7	0,14
100 e più	0	0	0	0,00

Fonte: ISTAT

Distribuzione per sesso e classi di età quinquennali della popolazione residente (valori percentuali)
Comune: BISACQUINO

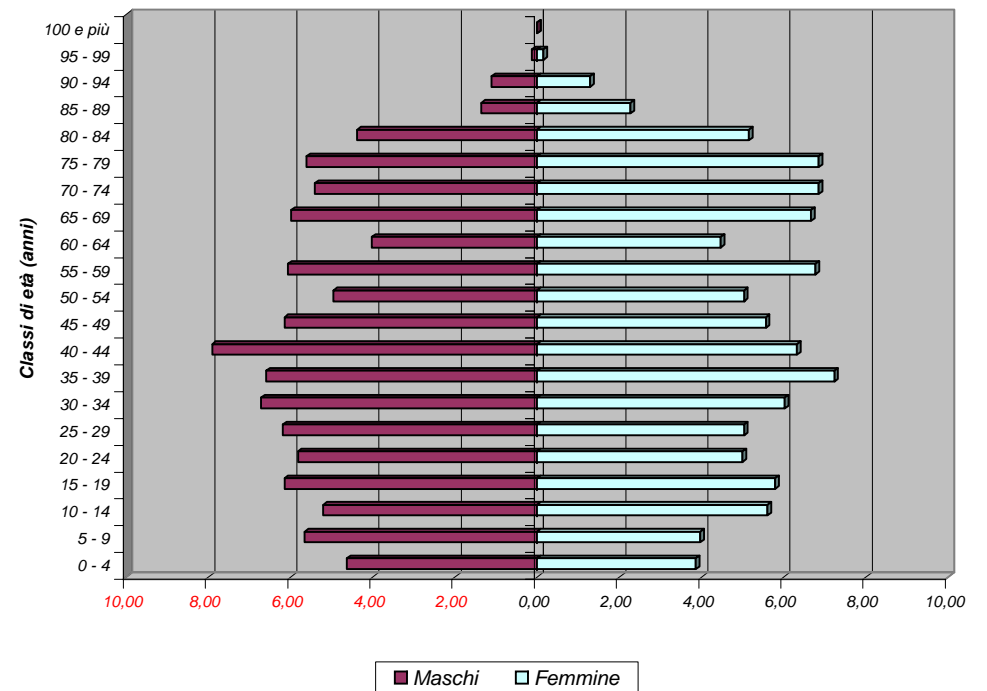

Bilancio demografico e popolazione residente per sesso dei comuni della provincia di Palermo - Anno 2006

Comune: BISACQUINO		<i>Maschi</i> M	<i>Femmine</i> F	<i>Totale</i> M + F
<i>Popolazione al 1° gennaio</i>		2441	2639	5080
<i>Movimento naturale</i>	<i>Nati vivi</i>	18	18	36
	<i>Morti</i>	30	28	58
	<i>Saldo naturale</i>	-12	-10	-22
<i>Movimento migratorio</i>	<i>Iscritti da altri comuni</i>	22	19	41
	<i>Iscritti dall'estero</i>	6	15	21
	<i>Altri iscritti</i>	0	0	0
	<i>Cancellati da altri comuni</i>	38	38	76
	<i>Cancellati dall'estero</i>	2	4	6
	<i>Altri cancellati</i>	-12	-8	-20
	<i>Totale Iscritti</i>	28	34	62
	<i>Totale cancellati</i>	28	34	62
	<i>Saldo migratorio</i>	0	0	0
<i>Saldo movimento anagrafico</i>		-12	-10	-22
<i>Popolazione al 31 dicembre</i>		2429	2629	5058

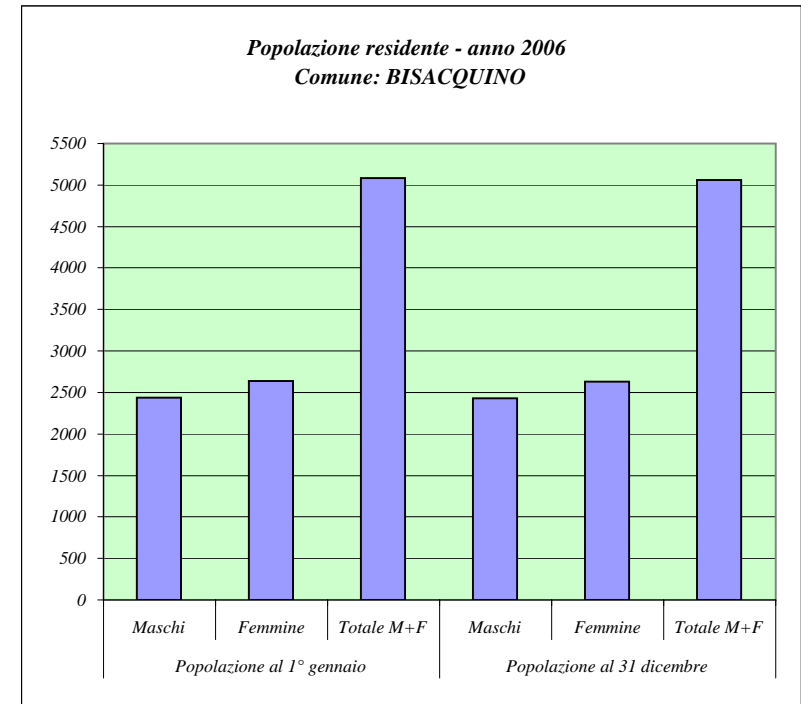

Fonte: ISTAT

Principali indicatori della struttura della popolazione residente

Dati al 1 Gennaio 2006

Comune: BISACQUINO

Tasso di natalità			Tasso di mortalità		
M	F	M+F	M	F	M+F
7,39	6,83	7,10	12,32	10,63	11,44

Densità demografica (Ab./Kmq)	Tasso di fecondità totale	Rapporto di mascolinità	Tasso di incremento naturale	Tasso di incremento migratorio	Tasso di incremento totale
78,13	4,53	92,50	-4,33	0,00	-4,33

Indice di vecchiaia			Indice di invecchiamento		
M	F	M+F	M	F	M+F
154,76	217,46	185,13	23,97	29,25	26,71

Indice di ricambio della popolazione attiva			Indice di dipendenza		
M	F	M+F	M	F	M+F
65,33	77,12	71,29	65,16	74,54	69,90

Popolazione residente per classi di età e sesso
Dati al 1 Gennaio 2006

Comune: BLUFI

Classi di età (anni)	Maschi	Femmine	Totale	
			M + F	perc.
0 - 4	20	14	34	2,91
5 - 9	26	19	45	3,85
10 - 14	17	18	35	2,99
15 - 19	32	30	62	5,30
20 - 24	29	22	51	4,36
25 - 29	28	33	61	5,22
30 - 34	33	28	61	5,22
35 - 39	35	48	83	7,10
40 - 44	32	36	68	5,82
45 - 49	37	32	69	5,90
50 - 54	29	38	67	5,73
55 - 59	21	29	50	4,28
60 - 64	35	35	70	5,99
65 - 69	35	46	81	6,93
70 - 74	46	62	108	9,24
75 - 79	42	50	92	7,87
80 - 84	32	53	85	7,27
85 - 89	9	14	23	1,97
90 - 94	7	10	17	1,45
95 - 99	4	3	7	0,60
100 e più	0	0	0	0,00

Fonte: ISTAT

Distribuzione per sesso e classi di età quinquennali della popolazione residente (valori percentuali)
Comune: BLUFI

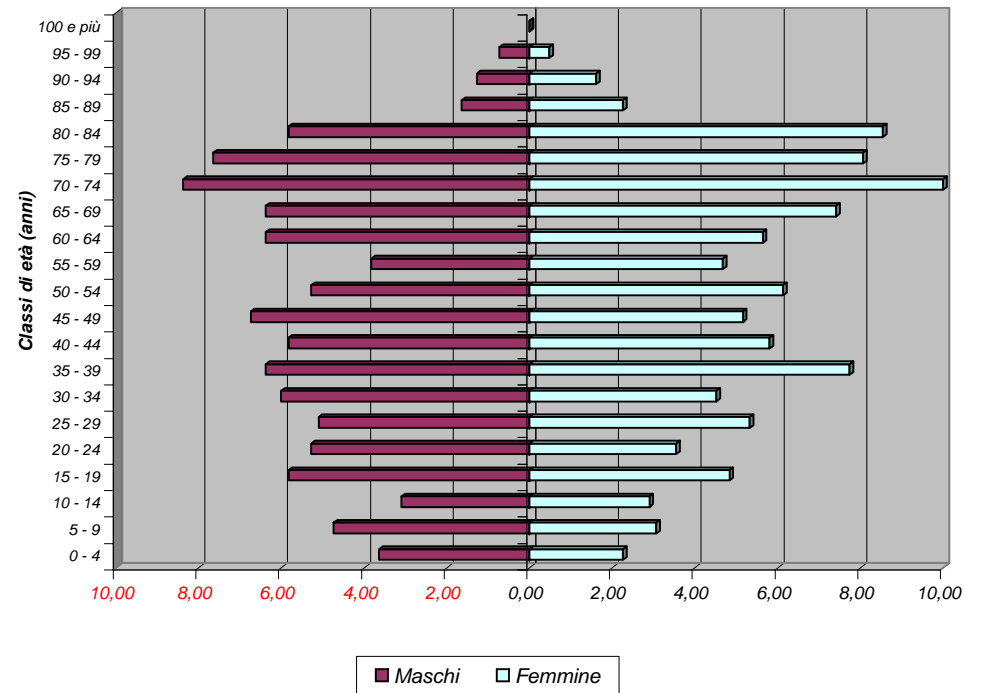

Bilancio demografico e popolazione residente per sesso dei comuni della provincia di Palermo - Anno 2006

Comune: BLUFI		<i>Maschi</i> M	<i>Femmine</i> F	<i>Totale</i> M + F
<i>Popolazione al 1° gennaio</i>		549	620	1169
<i>Movimento naturale</i>	<i>Nati vivi</i>	5	3	8
	<i>Morti</i>	5	5	10
	<i>Saldo naturale</i>	0	-2	-2
<i>Movimento migratorio</i>	<i>Iscritti da altri comuni</i>	2	7	9
	<i>Iscritti dall'estero</i>	1	0	1
	<i>Altri iscritti</i>	0	0	0
	<i>Cancellati da altri comuni</i>	11	7	18
	<i>Cancellati dall'estero</i>	0	1	1
	<i>Altri cancellati</i>	0	0	0
	<i>Totale Iscritti</i>	3	7	10
	<i>Totale cancellati</i>	11	8	19
	<i>Saldo migratorio</i>	-8	-1	-9
<i>Saldo movimento anagrafico</i>		-8	-3	-11
<i>Popolazione al 31 dicembre</i>		541	617	1158

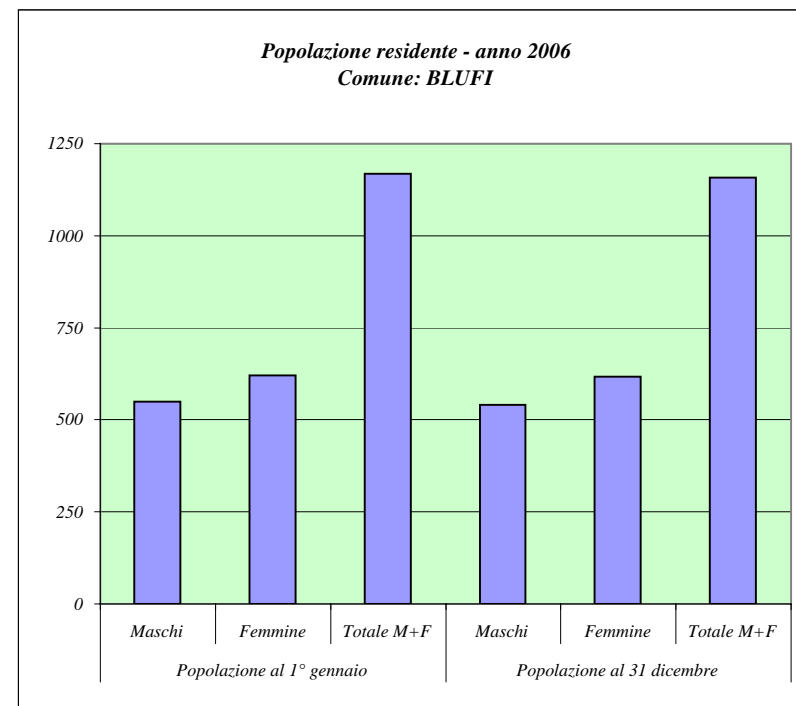

Fonte: ISTAT

PROVINCIA REGIONALE DI PALERMO

Principali indicatori della struttura della popolazione residente

Dati al 1 Gennaio 2006

Comune: BLUFI

Tasso di natalità			Tasso di mortalità		
M	F	M+F	M	F	M+F
9,17	4,85	6,88	9,17	8,08	8,59

Densità demografica (Ab./Kmq)	Tasso di fecondità totale	Rapporto di mascolinità	Tasso di incremento naturale	Tasso di incremento migratorio	Tasso di incremento totale
56,32	3,49	88,55	-1,71	-7,70	-9,41

Indice di vecchiaia			Indice di invecchiamento		
M	F	M+F	M	F	M+F
277,78	466,67	362,28	31,88	38,39	35,33

Indice di ricambio della popolazione attiva			Indice di dipendenza		
M	F	M+F	M	F	M+F
109,38	116,67	112,90	76,53	87,31	82,09

Popolazione residente per classi di età e sesso
Dati al 1 Gennaio 2006

Comune: BOLOGNETTA

Classi di età (anni)	Maschi	Femmine	Totale	
			M + F	perc.
0 - 4	86	111	197	5,31
5 - 9	115	105	220	5,93
10 - 14	110	115	225	6,07
15 - 19	116	105	221	5,96
20 - 24	129	114	243	6,55
25 - 29	138	139	277	7,47
30 - 34	140	151	291	7,85
35 - 39	151	129	280	7,55
40 - 44	123	133	256	6,90
45 - 49	121	109	230	6,20
50 - 54	97	117	214	5,77
55 - 59	103	119	222	5,99
60 - 64	110	91	201	5,42
65 - 69	102	94	196	5,29
70 - 74	94	90	184	4,96
75 - 79	54	62	116	3,13
80 - 84	30	48	78	2,10
85 - 89	11	22	33	0,89
90 - 94	5	13	18	0,49
95 - 99	1	4	5	0,13
100 e più	0	1	1	0,03

Fonte: ISTAT

Distribuzione per sesso e classi di età quinquennali della popolazione residente
(valori percentuali)
Comune: BOLOGNETTA

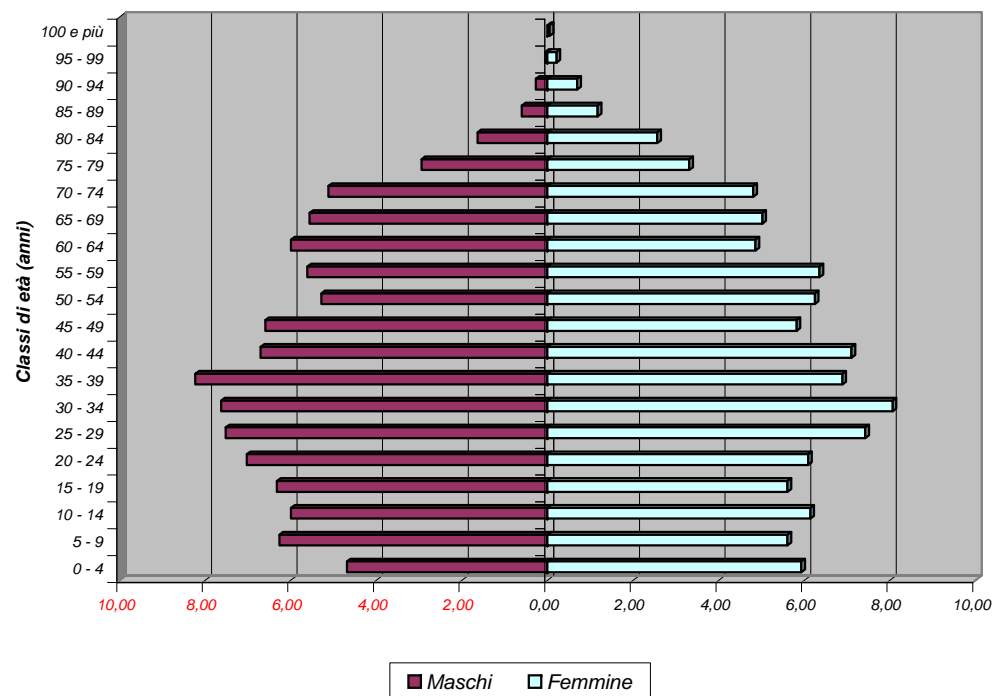

Bilancio demografico e popolazione residente per sesso dei comuni della provincia di Palermo - Anno 2006

Comune: BOLOGNETTA		Maschi M	Femmine F	Totale M + F
<i>Popolazione al 1° gennaio</i>		1836	1872	3708
<i>Movimento naturale</i>	<i>Nati vivi</i>	18	28	46
	<i>Morti</i>	13	19	32
	<i>Saldo naturale</i>	5	9	14
<i>Movimento migratorio</i>	<i>Iscritti da altri comuni</i>	89	103	192
	<i>Iscritti dall'estero</i>	7	7	14
	<i>Altri iscritti</i>	0	0	0
	<i>Cancellati da altri comuni</i>	49	67	116
	<i>Cancellati dall'estero</i>	0	0	0
	<i>Altri cancellati</i>	0	0	0
	<i>Totale Iscritti</i>	96	110	206
	<i>Totale cancellati</i>	49	67	116
	<i>Saldo migratorio</i>	47	43	90
<i>Saldo movimento anagrafico</i>		52	52	104
<i>Popolazione al 31 dicembre</i>		1888	1924	3812

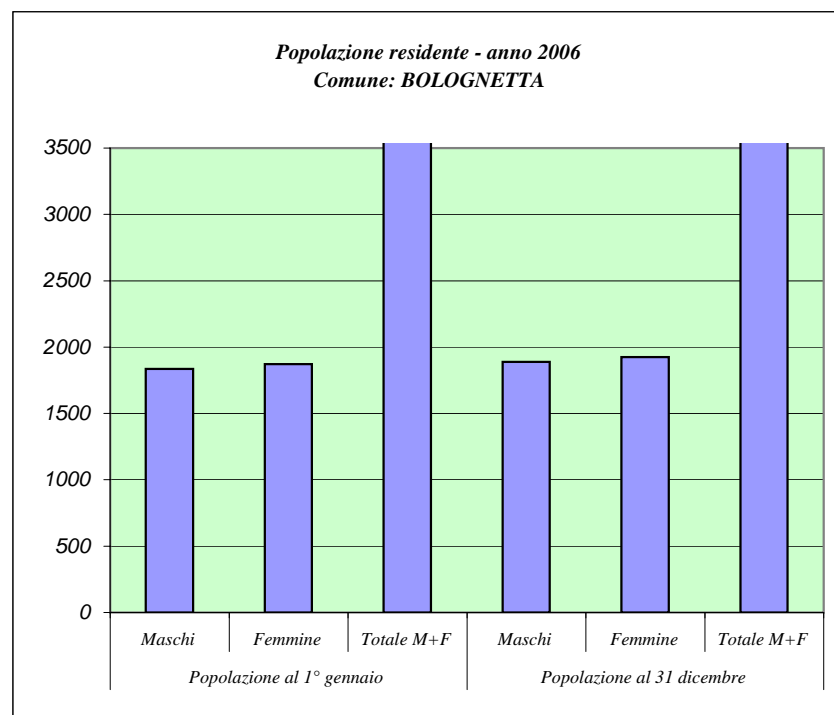

Fonte: ISTAT

PROVINCIA REGIONALE DI PALERMO

Principali indicatori della struttura della popolazione residente

Dati al 1 Gennaio 2006

Comune: BOLOGNETTA

Tasso di natalità			Tasso di mortalità		
M	F	M+F	M	F	M+F
9,67	14,75	12,23	6,98	10,01	8,51

Densità demografica (Ab./Kmq)	Tasso di fecondità totale	Rapporto di mascolinità	Tasso di incremento naturale	Tasso di incremento migratorio	Tasso di incremento totale
138,22	5,00	98,08	3,78	24,27	28,05

Indice di vecchiaia			Indice di invecchiamento		
M	F	M+F	M	F	M+F
95,50	100,91	98,29	16,18	17,84	17,02

Indice di ricambio della popolazione attiva			Indice di dipendenza		
M	F	M+F	M	F	M+F
94,83	86,67	90,95	49,51	55,10	52,28

Popolazione residente per classi di età e sesso
Dati al 1 Gennaio 2006

Comune: BOMPIETRO

Classi di età (anni)	Maschi	Femmine	Totale	
			M + F	perc.
0 - 4	39	22	61	3,82
5 - 9	33	25	58	3,63
10 - 14	31	29	60	3,76
15 - 19	32	26	58	3,63
20 - 24	30	29	59	3,70
25 - 29	38	43	81	5,08
30 - 34	56	51	107	6,70
35 - 39	39	61	100	6,27
40 - 44	52	55	107	6,70
45 - 49	41	38	79	4,95
50 - 54	38	43	81	5,08
55 - 59	31	43	74	4,64
60 - 64	35	55	90	5,64
65 - 69	53	69	122	7,64
70 - 74	61	84	145	9,09
75 - 79	48	72	120	7,52
80 - 84	44	65	109	6,83
85 - 89	18	35	53	3,32
90 - 94	10	16	26	1,63
95 - 99	4	2	6	0,38
100 e più	0	0	0	0,00

Fonte: ISTAT

Distribuzione per sesso e classi di età quinquennali della popolazione residente (valori percentuali)
Comune: BOMPIETRO

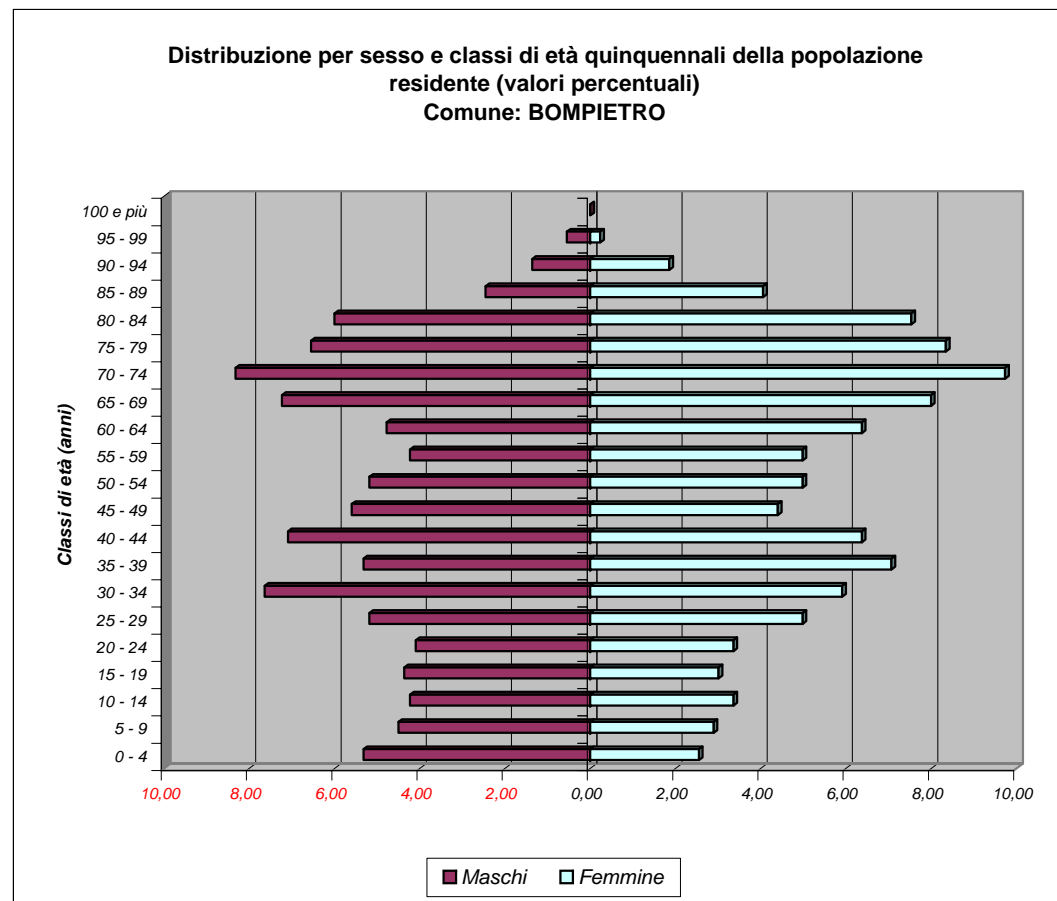

Bilancio demografico e popolazione residente per sesso dei comuni della provincia di Palermo - Anno 2006

Comune: BOMPIETRO		<i>Maschi M</i>	<i>Femmine F</i>	<i>Totale M + F</i>
<i>Popolazione al 1° gennaio</i>		733	863	1596
<i>Movimento naturale</i>	<i>Nati vivi</i>	4	6	10
	<i>Morti</i>	15	11	26
	<i>Saldo naturale</i>	-11	-5	-16
<i>Movimento migratorio</i>	<i>Iscritti da altri comuni</i>	7	9	16
	<i>Iscritti dall'estero</i>	2	2	4
	<i>Altri iscritti</i>	1	0	1
	<i>Cancellati da altri comuni</i>	13	21	34
	<i>Cancellati dall'estero</i>	0	1	1
	<i>Altri cancellati</i>	0	0	0
	<i>Totale Iscritti</i>	10	11	21
	<i>Totale cancellati</i>	13	22	35
	<i>Saldo migratorio</i>	-3	-11	-14
<i>Saldo movimento anagrafico</i>		-14	-16	-30
<i>Popolazione al 31 dicembre</i>		719	847	1566

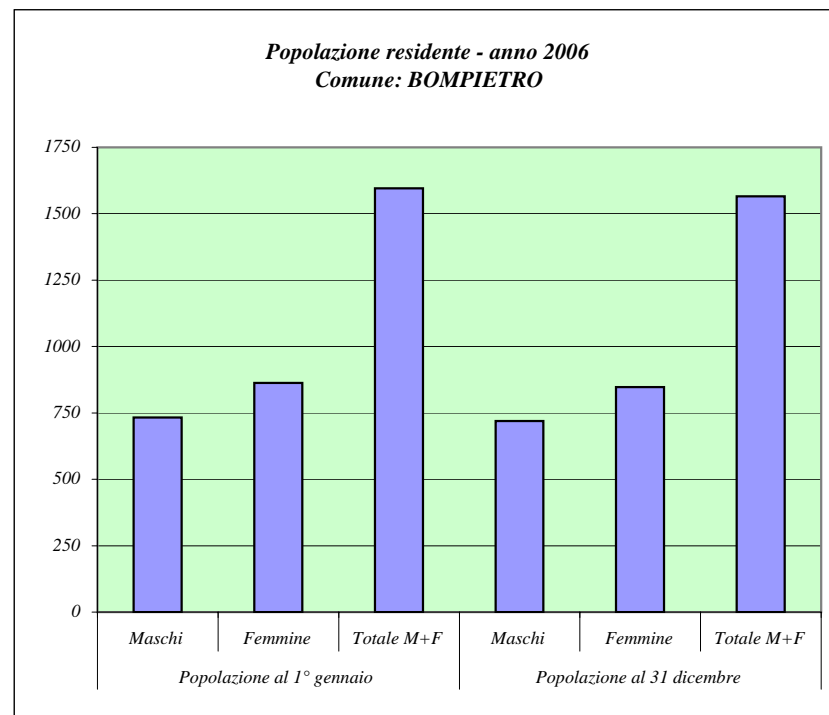

Fonte: ISTAT

Principali indicatori della struttura della popolazione residente

Dati al 1 Gennaio 2006

Comune: BOMPIETRO

Tasso di natalità			Tasso di mortalità		
M	F	M+F	M	F	M+F
5,51	7,02	6,33	20,66	12,87	16,45
Densità demografica (Ab./Kmq)	Tasso di fecondità totale	Rapporto di mascolinità	Tasso di incremento naturale	Tasso di incremento migratorio	Tasso di incremento totale
36,93	1,65	84,94	-10,03	-8,77	-18,80
Indice di vecchiaia			Indice di invecchiamento		
M	F	M+F	M	F	M+F
231,07	451,32	324,58	32,47	39,75	36,40
Indice di ricambio della popolazione attiva			Indice di dipendenza		
M	F	M+F	M	F	M+F
109,38	211,54	155,17	86,99	94,37	90,91

Popolazione residente per classi di età e sesso
Dati al 1 Gennaio 2006

Comune: BORGETTO

Classi di età (anni)	Maschi	Femmine	Totale	
			M + F	perc.
0 - 4	192	196	388	5,84
5 - 9	185	180	365	5,50
10 - 14	240	216	456	6,87
15 - 19	256	236	492	7,41
20 - 24	247	236	483	7,27
25 - 29	263	237	500	7,53
30 - 34	238	249	487	7,33
35 - 39	232	259	491	7,39
40 - 44	239	267	506	7,62
45 - 49	209	204	413	6,22
50 - 54	211	187	398	5,99
55 - 59	167	160	327	4,92
60 - 64	134	163	297	4,47
65 - 69	141	160	301	4,53
70 - 74	118	149	267	4,02
75 - 79	93	140	233	3,51
80 - 84	45	87	132	1,99
85 - 89	34	27	61	0,92
90 - 94	16	22	38	0,57
95 - 99	1	5	6	0,09
100 e più	0	0	0	0,00

Fonte: ISTAT

Distribuzione per sesso e classi di età quinquennali della
popolazione residente (valori percentuali)
Comune: BORGETTO

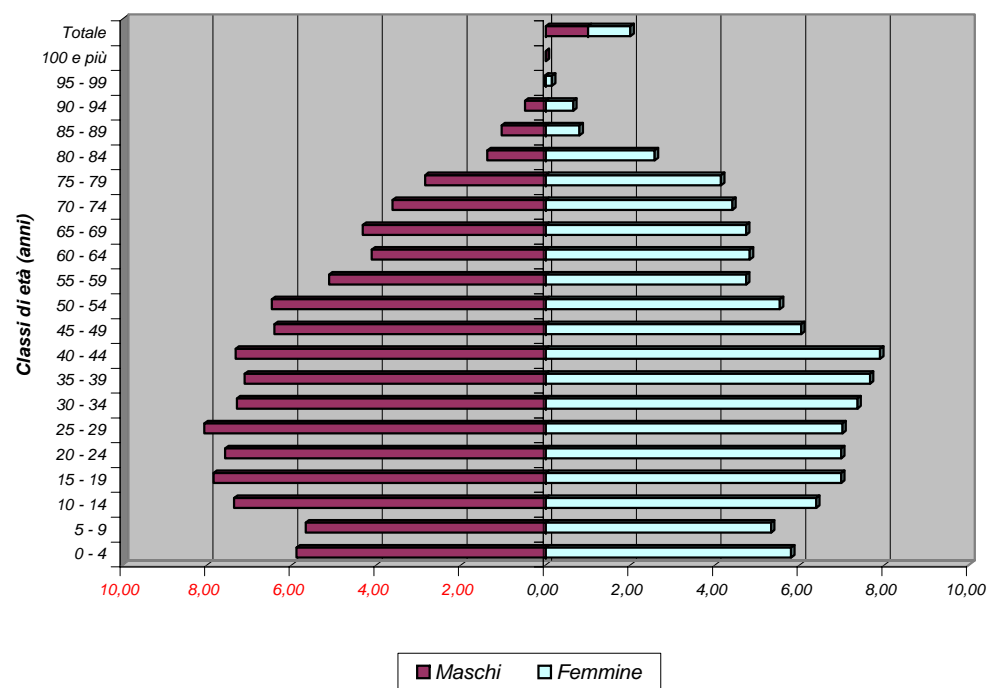

Bilancio demografico e popolazione residente per sesso dei comuni della provincia di Palermo - Anno 2006

Comune: BORGETTO		<i>Maschi</i> <i>M</i>	<i>Femmine</i> <i>F</i>	<i>Totale</i> <i>M + F</i>
<i>Popolazione al 1° gennaio</i>		3261	3380	6641
<i>Movimento naturale</i>	<i>Nati vivi</i>	34	39	73
	<i>Morti</i>	22	24	46
	<i>Saldo naturale</i>	12	15	27
<i>Movimento migratorio</i>	<i>Iscritti da altri comuni</i>	96	92	188
	<i>Iscritti dall'estero</i>	19	13	32
	<i>Altri iscritti</i>	0	2	2
	<i>Cancellati da altri comuni</i>	66	76	142
	<i>Cancellati dall'estero</i>	19	18	37
	<i>Altri cancellati</i>	3	1	4
	<i>Totale Iscritti</i>	115	107	222
	<i>Totale cancellati</i>	88	95	183
	<i>Saldo migratorio</i>	27	12	39
<i>Saldo movimento anagrafico</i>		39	27	66
<i>Popolazione al 31 dicembre</i>		3300	3407	6707

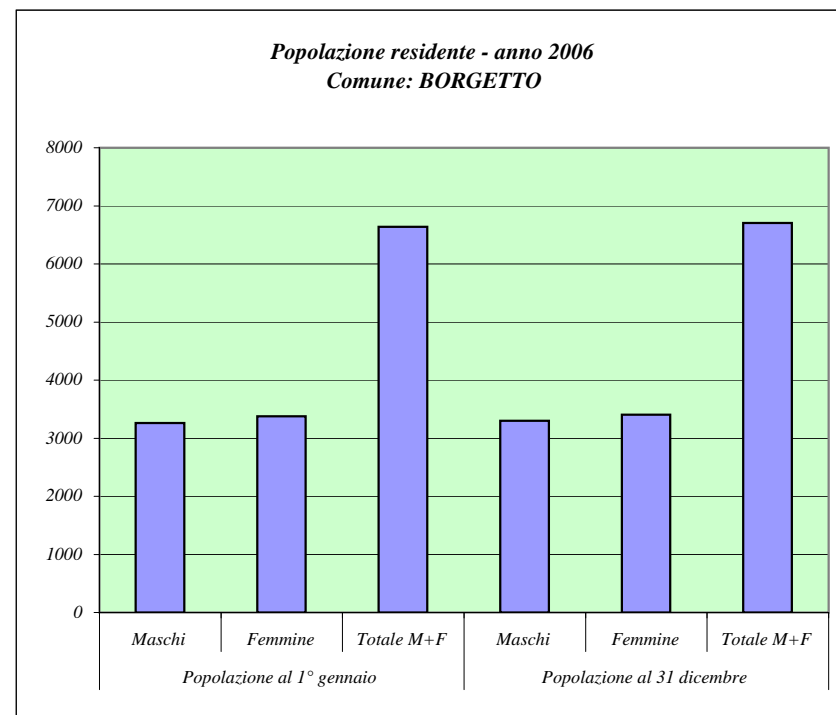

Fonte: ISTAT

Principali indicatori della struttura della popolazione residente

Dati al 1 Gennaio 2006

Comune: BORGETTO

Tasso di natalità			Tasso di mortalità		
M	F	M+F	M	F	M+F
10,36	11,49	10,94	6,71	7,07	6,89

Densità demografica (Ab./Kmq)	Tasso di fecondità totale	Rapporto di mascolinità	Tasso di incremento naturale	Tasso di incremento migratorio	Tasso di incremento totale
258,46	4,68	96,48	4,07	5,87	9,94

Indice di vecchiaia			Indice di invecchiamento		
M	F	M+F	M	F	M+F
72,61	99,66	85,86	13,74	17,46	15,63

Indice di ricambio della popolazione attiva			Indice di dipendenza		
M	F	M+F	M	F	M+F
52,34	69,07	60,37	48,50	53,78	51,14

Popolazione residente per classi di età e sesso
Dati al 1 Gennaio 2006

Comune: CACCAMO

Classi di età (anni)	Maschi	Femmine	Totale	
			M + F	perc.
0 - 4	237	211	448	5,27
5 - 9	238	227	465	5,47
10 - 14	240	233	473	5,56
15 - 19	261	234	495	5,82
20 - 24	268	251	519	6,10
25 - 29	257	312	569	6,69
30 - 34	301	305	606	7,12
35 - 39	298	341	639	7,51
40 - 44	283	302	585	6,88
45 - 49	254	276	530	6,23
50 - 54	241	254	495	5,82
55 - 59	268	217	485	5,70
60 - 64	188	199	387	4,55
65 - 69	207	273	480	5,64
70 - 74	223	251	474	5,57
75 - 79	197	227	424	4,98
80 - 84	127	129	256	3,01
85 - 89	52	54	106	1,25
90 - 94	20	34	54	0,63
95 - 99	9	6	15	0,18
100 e più	0	1	1	0,01

Fonte: ISTAT

Distribuzione per sesso e classi di età quinquennali della popolazione residente (valori percentuali)
Comune: CACCAMO

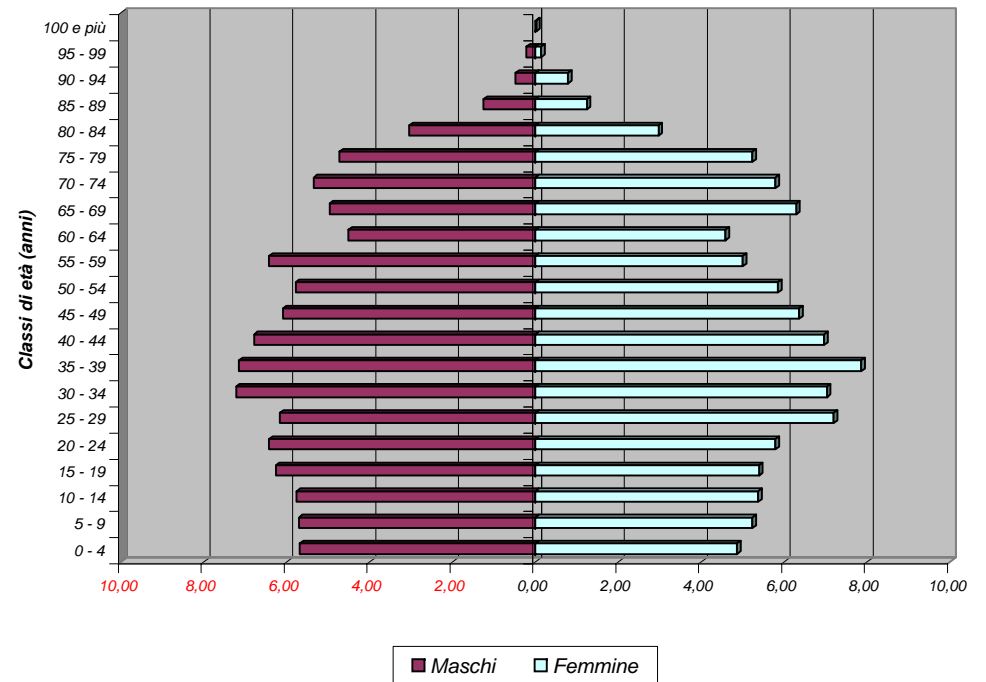

Bilancio demografico e popolazione residente per sesso dei comuni della provincia di Palermo - Anno 2006

Comune: CACCAMO		<i>Maschi</i> M	<i>Femmine</i> F	<i>Totale</i> M + F
<i>Popolazione al 1° gennaio</i>		4169	4337	8506
<i>Movimento naturale</i>	<i>Nati vivi</i>	41	34	75
	<i>Morti</i>	53	41	94
	<i>Saldo naturale</i>	-12	-7	-19
<i>Movimento migratorio</i>	<i>Iscritti da altri comuni</i>	28	24	52
	<i>Iscritti dall'estero</i>	2	3	5
	<i>Altri iscritti</i>	1	0	1
	<i>Cancellati da altri comuni</i>	57	46	103
	<i>Cancellati dall'estero</i>	1	1	2
	<i>Altri cancellati</i>	0	0	0
	<i>Totale Iscritti</i>	31	27	58
	<i>Totale cancellati</i>	58	47	105
	<i>Saldo migratorio</i>	-27	-20	-47
<i>Saldo movimento anagrafico</i>		-39	-27	-66
<i>Popolazione al 31 dicembre</i>		4130	4310	8440

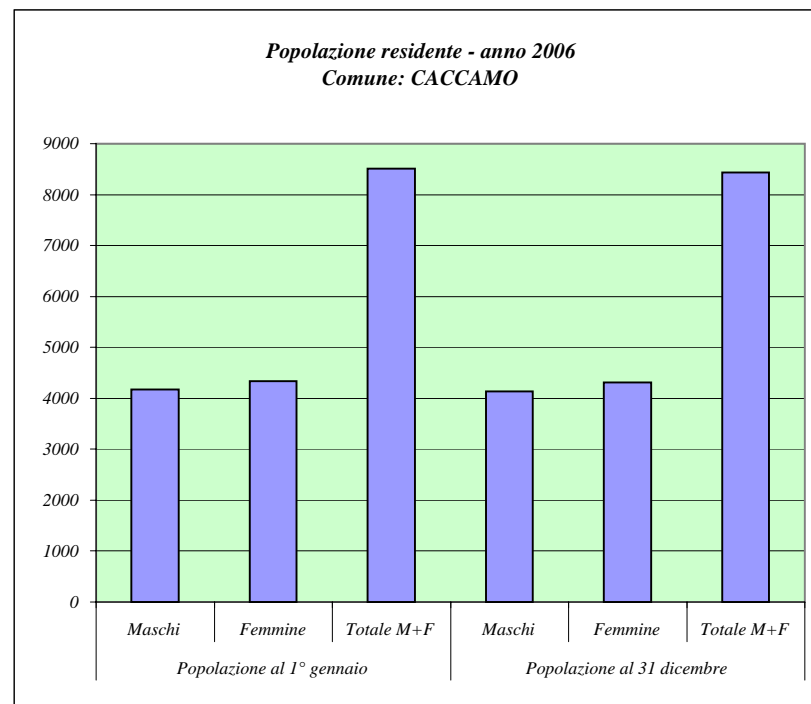

Fonte: ISTAT

PROVINCIA REGIONALE DI PALERMO

Dati al 1 Gennaio 2006

Comune: CACCAMO

Tasso di natalità			Tasso di mortalità		
M	F	M+F	M	F	M+F
9,88	7,86	8,85	12,77	9,48	11,09

Densità demografica (Ab./Kmq)	Tasso di fecondità totale	Rapporto di mascolinità	Tasso di incremento naturale	Tasso di incremento migratorio	Tasso di incremento totale
44,94	4,40	96,13	-2,23	-5,53	-7,76

Indice di vecchiaia			Indice di invecchiamento		
M	F	M+F	M	F	M+F
116,78	145,31	130,59	20,03	22,48	21,28

Indice di ricambio della popolazione attiva			Indice di dipendenza		
M	F	M+F	M	F	M+F
72,03	85,04	78,18	59,18	61,17	60,19

Popolazione residente per classi di età e sesso
Dati al 1 Gennaio 2006

Comune: CALTAVUTURO

Classi di età (anni)	Maschi	Femmine	Totale	
			M + F	perc.
0 - 4	86	77	163	3,74
5 - 9	108	83	191	4,38
10 - 14	107	100	207	4,75
15 - 19	144	104	248	5,69
20 - 24	122	120	242	5,56
25 - 29	112	115	227	5,21
30 - 34	143	155	298	6,84
35 - 39	160	176	336	7,71
40 - 44	149	171	320	7,35
45 - 49	131	159	290	6,66
50 - 54	136	128	264	6,06
55 - 59	139	144	283	6,50
60 - 64	95	116	211	4,84
65 - 69	132	141	273	6,27
70 - 74	116	163	279	6,40
75 - 79	128	135	263	6,04
80 - 84	56	97	153	3,51
85 - 89	30	42	72	1,65
90 - 94	15	15	30	0,69
95 - 99	2	4	6	0,14
100 e più	0	0	0	0,00

Fonte: ISTAT

Distribuzione per sesso e classi di età quinquennali della popolazione residente
(valori percentuali)
Comune: CALTAVUTURO

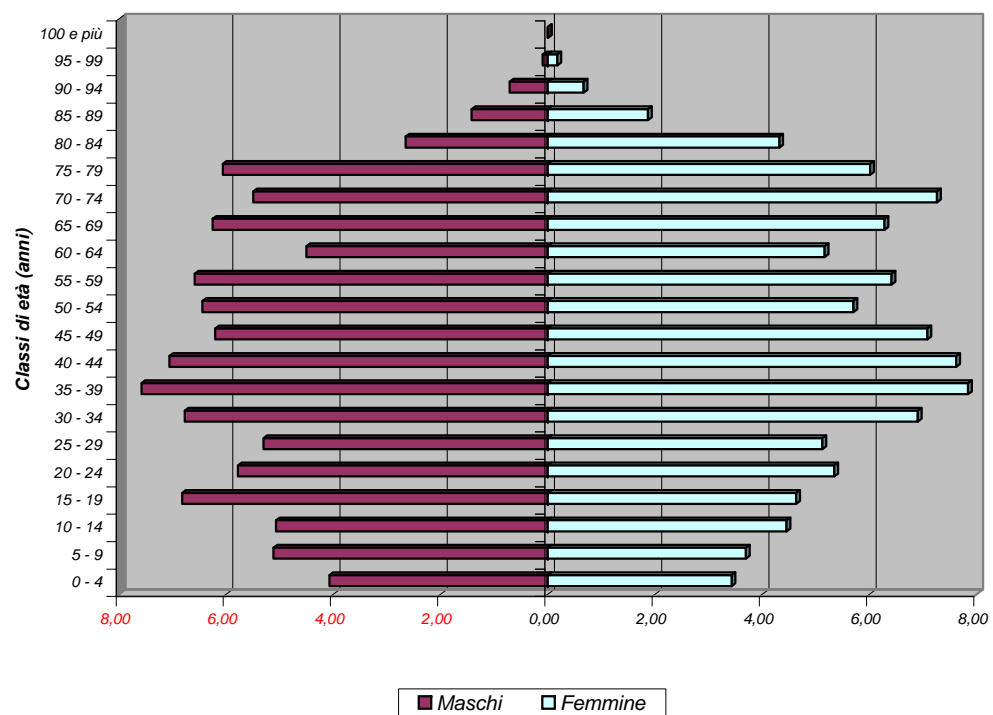

Bilancio demografico e popolazione residente per sesso dei comuni della provincia di Palermo - Anno 2006

Comune: CALTAVUTURO		<i>Maschi M</i>	<i>Femmine F</i>	<i>Totale M + F</i>
<i>Popolazione al 1° gennaio</i>		2111	2245	4356
<i>Movimento naturale</i>	<i>Nati vivi</i>	14	20	34
	<i>Morti</i>	29	13	42
	<i>Saldo naturale</i>	-15	7	-8
<i>Movimento migratorio</i>	<i>Iscritti da altri comuni</i>	23	32	55
	<i>Iscritti dall'estero</i>	2	3	5
	<i>Altri iscritti</i>	1	0	1
	<i>Cancellati da altri comuni</i>	22	31	53
	<i>Cancellati dall'estero</i>	0	0	0
	<i>Altri cancellati</i>	0	1	1
	<i>Totale Iscritti</i>	26	35	61
	<i>Totale cancellati</i>	22	32	54
	<i>Saldo migratorio</i>	4	3	7
<i>Saldo movimento anagrafico</i>		-11	10	-1
<i>Popolazione al 31 dicembre</i>		2100	2255	4355

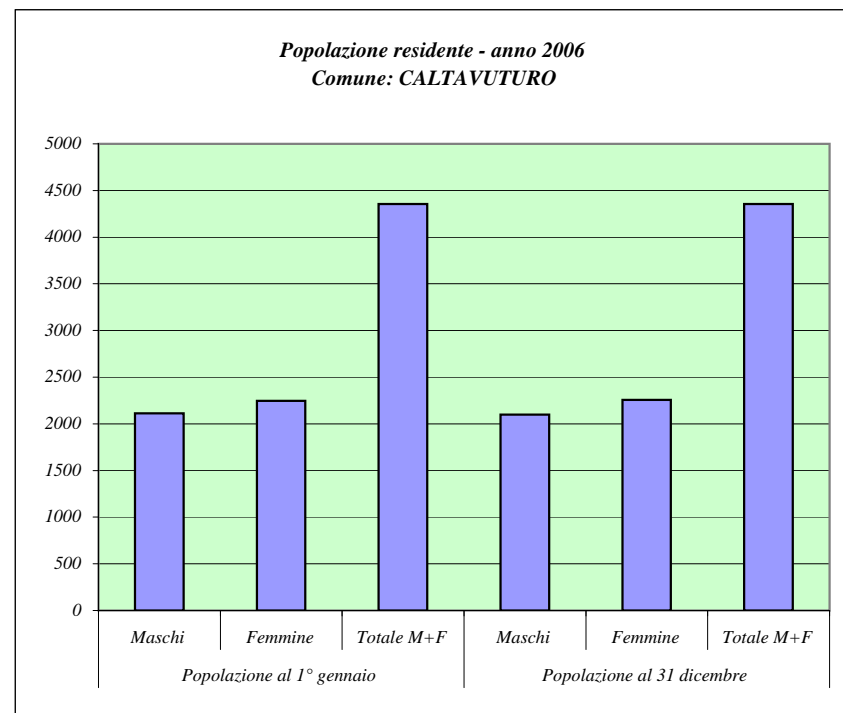

Fonte: ISTAT

Principali indicatori della struttura della popolazione residente

Dati al 1 Gennaio 2006

Comune: CALTAVUTURO

Tasso di natalità			Tasso di mortalità		
M	F	M+F	M	F	M+F
6,65	8,89	7,81	13,77	5,78	9,64

Densità demografica (Ab./Kmq)	Tasso di fecondità totale	Rapporto di mascolinità	Tasso di incremento naturale	Tasso di incremento migratorio	Tasso di incremento totale
44,80	2,30	94,03	-1,84	1,61	-0,23

Indice di vecchiaia			Indice di invecchiamento		
M	F	M+F	M	F	M+F
159,14	229,62	191,80	22,69	26,59	24,70

Indice di ricambio della popolazione attiva			Indice di dipendenza		
M	F	M+F	M	F	M+F
65,97	111,54	85,08	58,60	61,74	60,21

Popolazione residente per classi di età e sesso
Dati al 1 Gennaio 2006

Comune: CAMPOFELICE DI FITALIA

Classi di età (anni)	Maschi	Femmine	Totale	
			M + F	perc.
0 - 4	11	12	23	3,84
5 - 9	17	9	26	4,34
10 - 14	20	21	41	6,84
15 - 19	16	12	28	4,67
20 - 24	8	24	32	5,34
25 - 29	16	16	32	5,34
30 - 34	20	15	35	5,84
35 - 39	20	25	45	7,51
40 - 44	23	15	38	6,34
45 - 49	12	15	27	4,51
50 - 54	13	13	26	4,34
55 - 59	12	13	25	4,17
60 - 64	13	13	26	4,34
65 - 69	15	21	36	6,01
70 - 74	21	28	49	8,18
75 - 79	19	30	49	8,18
80 - 84	20	13	33	5,51
85 - 89	6	9	15	2,50
90 - 94	6	2	8	1,34
95 - 99	2	3	5	0,83
100 e più	0	0	0	0,00

Fonte: ISTAT

Distribuzione per sesso e classi di età quinquennali della popolazione residente
(valori percentuali)
Comune: CAMPOFELICE DI FITALIA

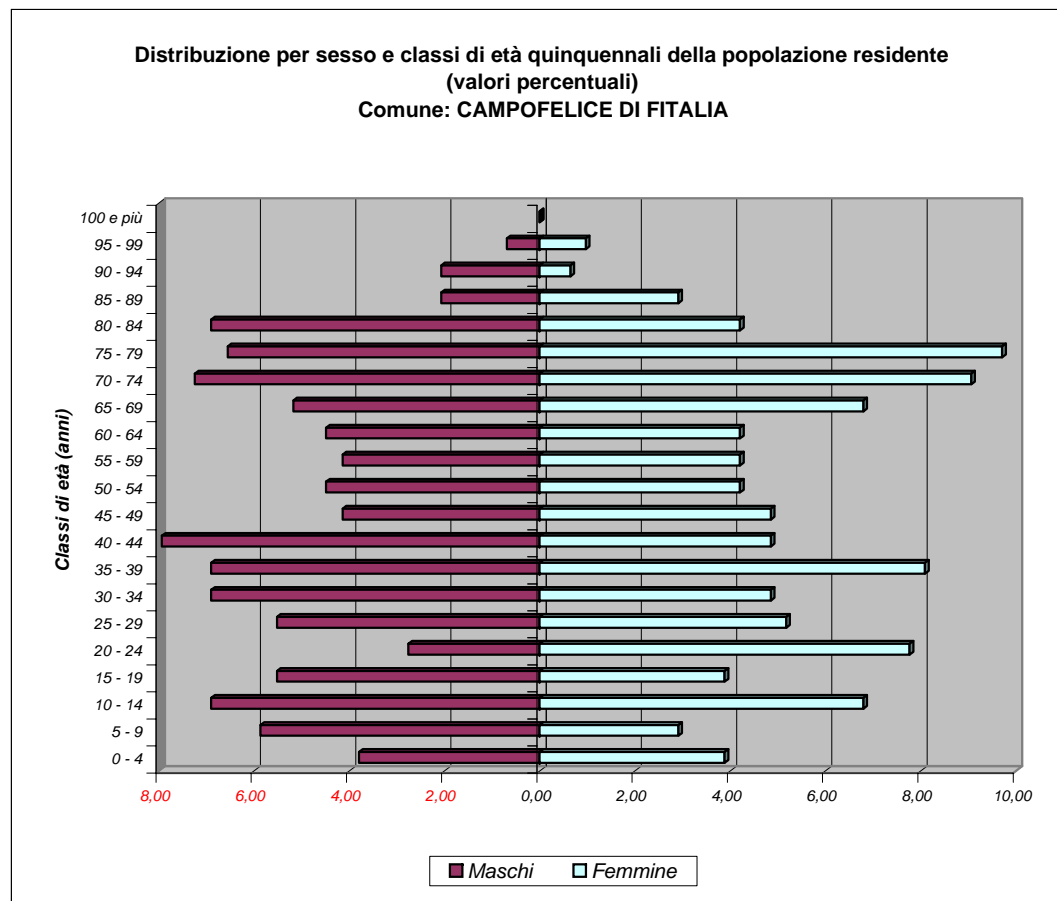

Bilancio demografico e popolazione residente per sesso dei comuni della provincia di Palermo - Anno 2006

Comune: CAMPOFELICE di FIT.		<i>Maschi</i> M	<i>Femmine</i> F	<i>Totale</i> M + F
<i>Popolazione al 1° gennaio</i>		290	309	599
<i>Movimento naturale</i>	<i>Nati vivi</i>	1	2	3
	<i>Morti</i>	6	5	11
	<i>Saldo naturale</i>	-5	-3	-8
<i>Movimento migratorio</i>	<i>Iscritti da altri comuni</i>	4	5	9
	<i>Iscritti dall'estero</i>	0	0	0
	<i>Altri iscritti</i>	0	0	0
	<i>Cancellati da altri comuni</i>	4	7	11
	<i>Cancellati dall'estero</i>	0	0	0
	<i>Altri cancellati</i>	0	0	0
	<i>Totale Iscritti</i>	4	5	9
	<i>Totale cancellati</i>	4	7	11
	<i>Saldo migratorio</i>	0	-2	-2
<i>Saldo movimento anagrafico</i>		-5	-5	-10
<i>Popolazione al 31 dicembre</i>		285	304	589

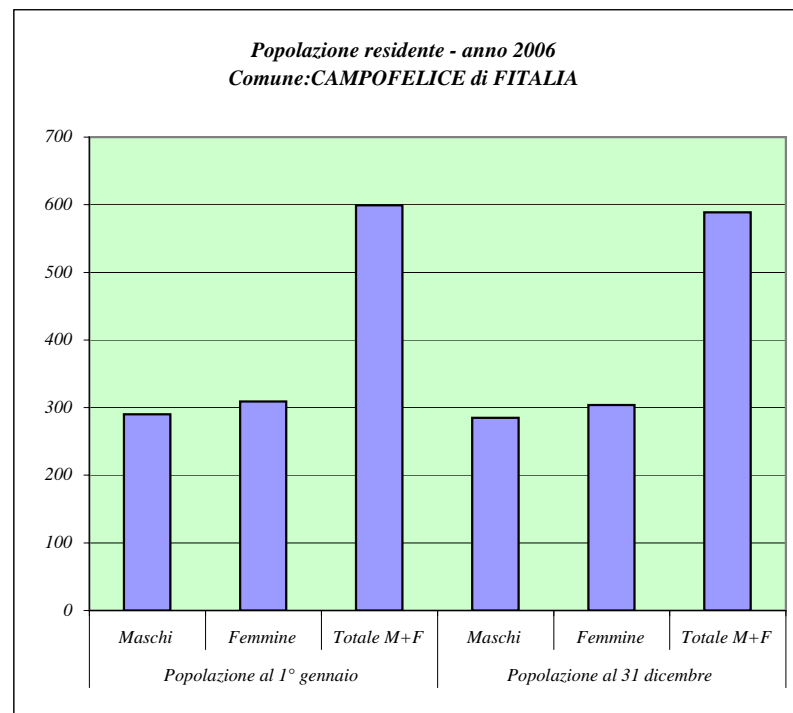

Fonte: ISTAT

Principali indicatori della struttura della popolazione residente

Dati al 1 Gennaio 2006

Comune: CAMPOFELICE DI FITALIA

Tasso di natalità			Tasso di mortalità		
M	F	M+F	M	F	M+F
3,48	6,53	5,05	20,87	16,31	18,52

Densità demografica (Ab./Kmq)	Tasso di fecondità totale	Rapporto di mascolinità	Tasso di incremento naturale	Tasso di incremento migratorio	Tasso di incremento totale
16,69	1,64	93,85	-13,36	-3,34	-16,69

Indice di vecchiaia			Indice di invecchiamento		
M	F	M+F	M	F	M+F
185,42	252,38	216,67	30,69	34,30	32,55

Indice di ricambio della popolazione attiva			Indice di dipendenza		
M	F	M+F	M	F	M+F
81,25	108,33	92,86	89,54	91,93	90,76

Popolazione residente per classi di età e sesso
Dati al 1 Gennaio 2006

Comune: CAMPOFELICE DI ROCCELLA

Classi di età (anni)	Maschi	Femmine	Totale	
			M + F	perc.
0 - 4	133	138	271	4,50
5 - 9	166	139	305	5,07
10 - 14	166	179	345	5,73
15 - 19	187	169	356	5,92
20 - 24	173	204	377	6,27
25 - 29	187	206	393	6,53
30 - 34	221	218	439	7,30
35 - 39	222	253	475	7,89
40 - 44	224	255	479	7,96
45 - 49	202	209	411	6,83
50 - 54	208	207	415	6,90
55 - 59	184	218	402	6,68
60 - 64	157	145	302	5,02
65 - 69	146	152	298	4,95
70 - 74	156	137	293	4,87
75 - 79	96	120	216	3,59
80 - 84	58	89	147	2,44
85 - 89	22	29	51	0,85
90 - 94	13	22	35	0,58
95 - 99	2	4	6	0,10
100 e più	0	1	1	0,02

Fonte: ISTAT

Distribuzione per sesso e classi di età quinquennali della popolazione residente
(valori percentuali)
Comune: CAMPOFELICE DI ROCCELLA

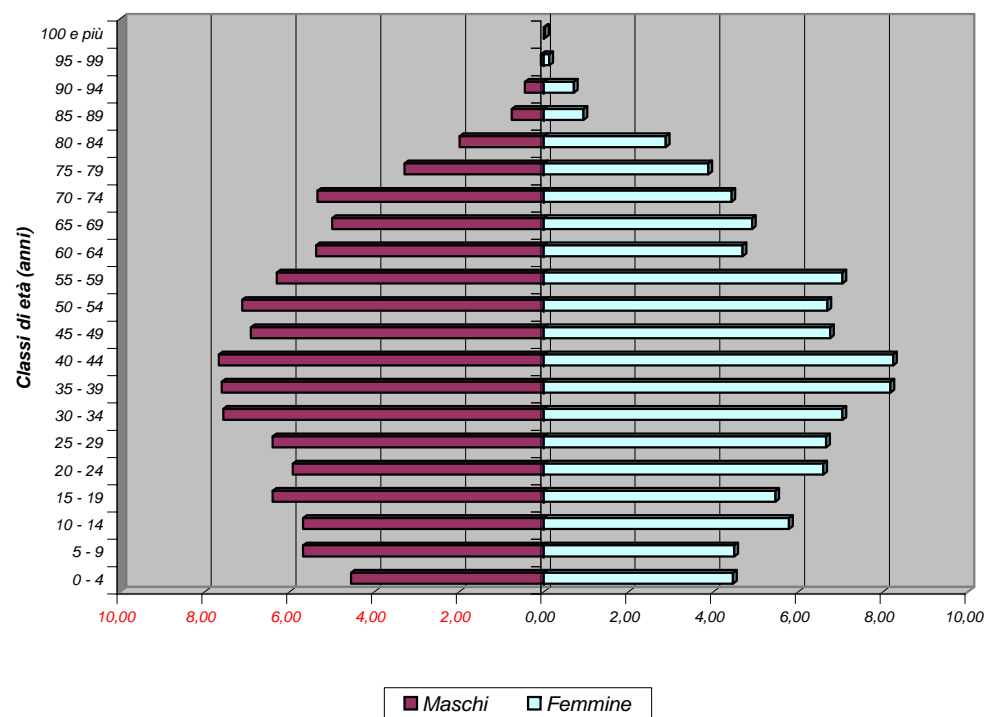

Bilancio demografico e popolazione residente per sesso dei comuni della provincia di Palermo - Anno 2006

Comune: CAMPOFELICE di ROC.		<i>Maschi</i> <i>M</i>	<i>Femmine</i> <i>F</i>	<i>Totale</i> <i>M + F</i>
<i>Popolazione al 1° gennaio</i>		2923	3094	6017
<i>Movimento naturale</i>	<i>Nati vivi</i>	28	26	54
	<i>Morti</i>	21	19	40
	<i>Saldo naturale</i>	7	7	14
<i>Movimento migratorio</i>	<i>Iscritti da altri comuni</i>	140	161	301
	<i>Iscritti dall'estero</i>	10	8	18
	<i>Altri iscritti</i>	0	0	0
	<i>Cancellati da altri comuni</i>	78	70	148
	<i>Cancellati dall'estero</i>	6	5	11
	<i>Altri cancellati</i>	0	0	0
	<i>Totale Iscritti</i>	150	169	319
	<i>Totale cancellati</i>	84	75	159
	<i>Saldo migratorio</i>	66	94	160
<i>Saldo movimento anagrafico</i>		73	101	174
<i>Popolazione al 31 dicembre</i>		2996	3195	6191

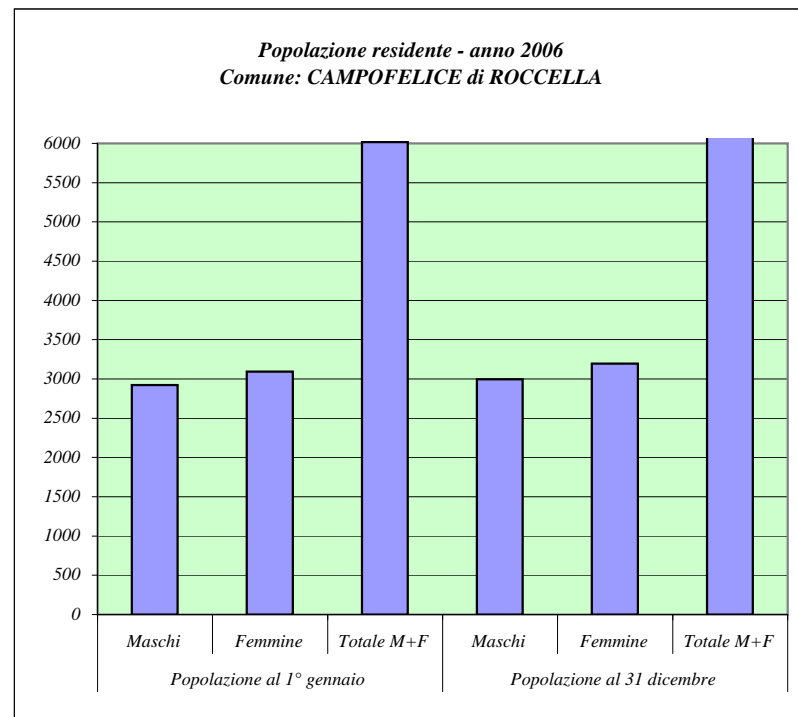

Fonte: ISTAT

Principali indicatori della struttura della popolazione residente

Dati al 1 Gennaio 2006

Comune: CAMPOFELICE DI ROCCELLA

Tasso di natalità			Tasso di mortalità		
M	F	M+F	M	F	M+F
9,46	8,27	8,85	7,10	6,04	6,55

Densità demografica (Ab./Kmq)	Tasso di fecondità totale	Rapporto di mascolinità	Tasso di incremento naturale	Tasso di incremento migratorio	Tasso di incremento totale
419,73	3,10	94,47	2,33	26,59	28,92

Indice di vecchiaia			Indice di invecchiamento		
M	F	M+F	M	F	M+F
106,02	121,49	113,68	16,87	17,91	17,40

Indice di ricambio della popolazione attiva			Indice di dipendenza		
M	F	M+F	M	F	M+F
83,96	85,80	84,83	48,75	48,46	48,60

Popolazione residente per classi di età e sesso
Dati al 1 Gennaio 2006

Comune: CAMPOFIORITO

Classi di età (anni)	Maschi	Femmine	Totale	
			M + F	perc.
0 - 4	27	31	58	4,21
5 - 9	32	28	60	4,35
10 - 14	43	31	74	5,37
15 - 19	43	28	71	5,15
20 - 24	52	32	84	6,09
25 - 29	53	44	97	7,03
30 - 34	55	47	102	7,40
35 - 39	42	51	93	6,74
40 - 44	49	33	82	5,95
45 - 49	25	47	72	5,22
50 - 54	37	46	83	6,02
55 - 59	37	39	76	5,51
60 - 64	30	29	59	4,28
65 - 69	39	61	100	7,25
70 - 74	46	37	83	6,02
75 - 79	30	49	79	5,73
80 - 84	25	40	65	4,71
85 - 89	10	13	23	1,67
90 - 94	4	11	15	1,09
95 - 99	0	3	3	0,22
100 e più	0	0	0	0,00

Fonte: ISTAT

Distribuzione per sesso e classi di età quinquennali della popolazione residente (valori percentuali)
COMUNE: CAMPOFIORITO

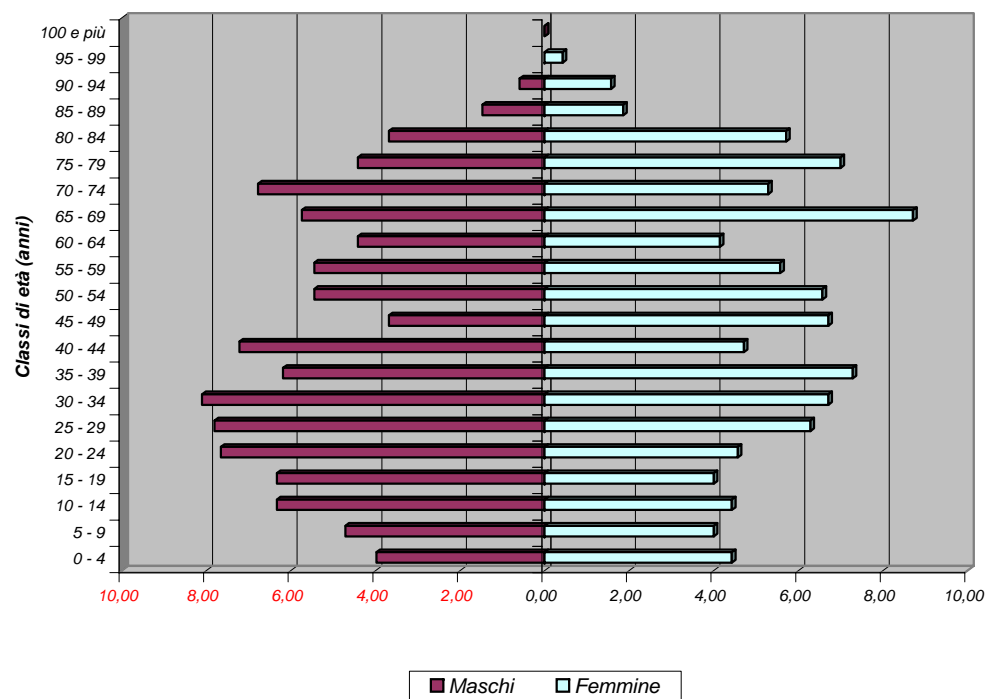

Bilancio demografico e popolazione residente per sesso dei comuni della provincia di Palermo - Anno 2006

Comune: CAMPOFIORITO		<i>Maschi</i> M	<i>Femmine</i> F	<i>Totale</i> M + F
<i>Popolazione al 1° gennaio</i>		679	700	1379
<i>Movimento naturale</i>	<i>Nati vivi</i>	10	8	18
	<i>Morti</i>	6	6	12
	<i>Saldo naturale</i>	4	2	6
<i>Movimento migratorio</i>	<i>Iscritti da altri comuni</i>	13	12	25
	<i>Iscritti dall'estero</i>	1	3	4
	<i>Altri iscritti</i>	4	1	5
	<i>Cancellati da altri comuni</i>	14	15	29
	<i>Cancellati dall'estero</i>	0	0	0
	<i>Altri cancellati</i>	1	2	3
	<i>Totale Iscritti</i>	18	16	34
	<i>Totale cancellati</i>	15	17	32
	<i>Saldo migratorio</i>	3	-1	2
<i>Saldo movimento anagrafico</i>		7	1	8
<i>Popolazione al 31 dicembre</i>		686	701	1387

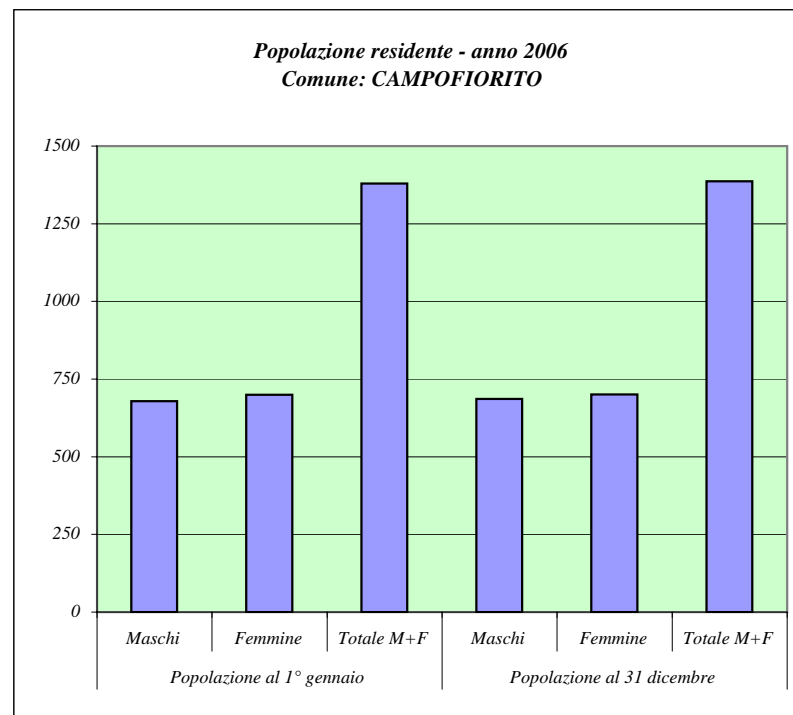

Fonte: ISTAT

Principali indicatori della struttura della popolazione residente

Dati al 1 Gennaio 2006

Comune: CAMPOFIORITO

Tasso di natalità			Tasso di mortalità		
M	F	M+F	M	F	M+F
14,65	11,42	13,02	8,79	8,57	8,68

Densità demografica (Ab./Kmq)	Tasso di fecondità totale	Rapporto di mascolinità	Tasso di incremento naturale	Tasso di incremento migratorio	Tasso di incremento totale
64,96	3,55	97,00	4,35	1,45	5,80

Indice di vecchiaia			Indice di invecchiamento		
M	F	M+F	M	F	M+F
150,98	237,78	191,67	22,68	30,57	26,69

Indice di ricambio della popolazione attiva			Indice di dipendenza		
M	F	M+F	M	F	M+F
69,77	103,57	83,10	60,52	76,77	68,38

Popolazione residente per classi di età e sesso
Dati al 1 Gennaio 2006

Comune: CAMPOREALE

Classi di età (anni)	Maschi	Femmine	Totale	
			M + F	perc.
0 - 4	102	101	203	5,59
5 - 9	123	106	229	6,30
10 - 14	119	114	233	6,41
15 - 19	124	113	237	6,52
20 - 24	99	116	215	5,92
25 - 29	111	116	227	6,25
30 - 34	128	127	255	7,02
35 - 39	124	141	265	7,29
40 - 44	128	127	255	7,02
45 - 49	103	130	233	6,41
50 - 54	92	98	190	5,23
55 - 59	99	103	202	5,56
60 - 64	77	94	171	4,71
65 - 69	86	124	210	5,78
70 - 74	84	96	180	4,95
75 - 79	76	79	155	4,27
80 - 84	49	53	102	2,81
85 - 89	14	25	39	1,07
90 - 94	10	18	28	0,77
95 - 99	2	2	4	0,11
100 e più	0	0	0	0,00

Fonte: ISTAT

Distribuzione per sesso e classi di età quinquennali della popolazione residente
(valori percentuali)
Comune: CAMPOREALE

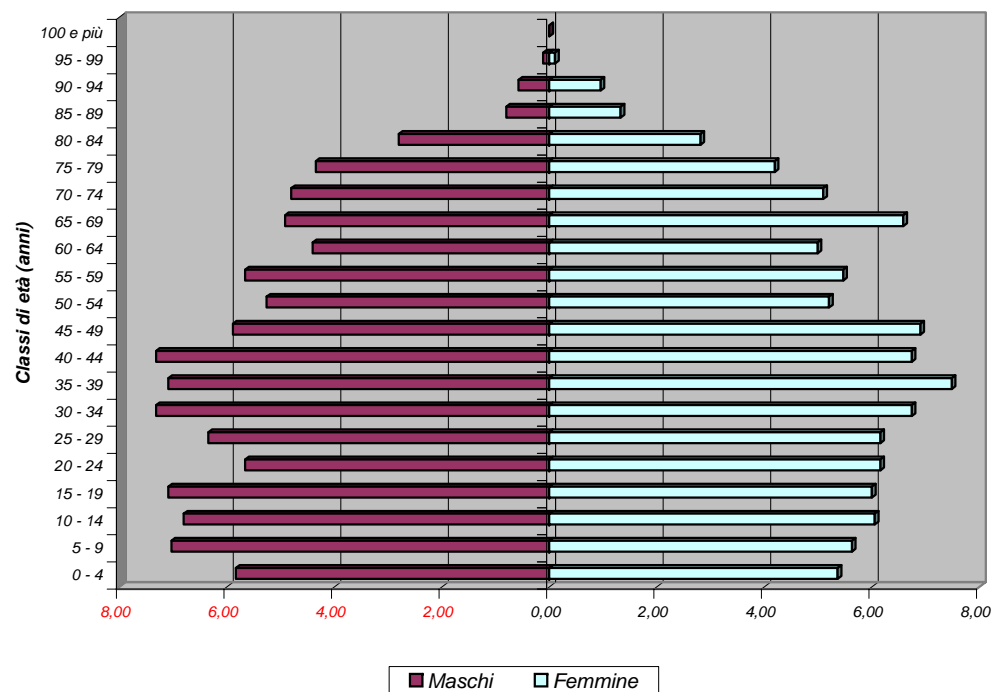

Bilancio demografico e popolazione residente per sesso dei comuni della provincia di Palermo - Anno 2006

Comune: CAMPOREALE		<i>Maschi M</i>	<i>Femmine F</i>	<i>Totale M + F</i>
<i>Popolazione al 1° gennaio</i>		1750	1883	3633
<i>Movimento naturale</i>	<i>Nati vivi</i>	22	16	38
	<i>Morti</i>	13	26	39
	<i>Saldo naturale</i>	9	-10	-1
<i>Movimento migratorio</i>	<i>Iscritti da altri comuni</i>	32	28	60
	<i>Iscritti dall'estero</i>	1	2	3
	<i>Altri iscritti</i>	0	0	0
	<i>Cancellati da altri comuni</i>	48	50	98
	<i>Cancellati dall'estero</i>	1	0	1
	<i>Altri cancellati</i>	0	0	0
	<i>Totale Iscritti</i>	33	30	63
	<i>Totale cancellati</i>	49	50	99
	<i>Saldo migratorio</i>	-16	-20	-36
<i>Saldo movimento anagrafico</i>		-7	-30	-37
<i>Popolazione al 31 dicembre</i>		1743	1853	3596

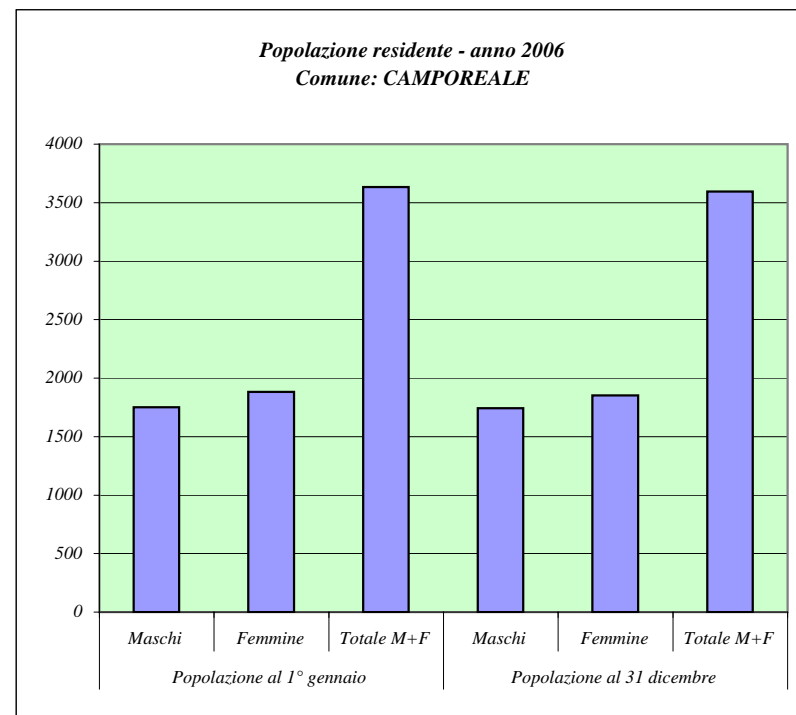

Fonte: ISTAT

Principali indicatori della struttura della popolazione residente

Dati al 1 Gennaio 2006

Comune: CAMPOREALE

Tasso di natalità			Tasso di mortalità		
M	F	M+F	M	F	M+F
12,60	8,57	10,51	7,44	13,92	10,79

Densità demografica (Ab./Kmq)	Tasso di fecondità totale	Rapporto di mascolinità	Tasso di incremento naturale	Tasso di incremento migratorio	Tasso di incremento totale
93,14	3,79	92,94	-0,28	-9,91	-10,18

Indice di vecchiaia			Indice di invecchiamento		
M	F	M+F	M	F	M+F
93,31	123,68	107,97	18,34	21,08	19,76

Indice di ricambio della popolazione attiva			Indice di dipendenza		
M	F	M+F	M	F	M+F
62,10	83,19	72,15	61,29	61,63	61,47

Popolazione residente per classi di età e sesso
Dati al 1 Gennaio 2006

Comune: CAPACI

Classi di età (anni)	Maschi	Femmine	Totale	
			M + F	perc.
0 - 4	307	293	600	5,86
5 - 9	311	297	608	5,94
10 - 14	340	304	644	6,29
15 - 19	331	336	667	6,51
20 - 24	366	349	715	6,98
25 - 29	402	406	808	7,89
30 - 34	386	382	768	7,50
35 - 39	426	413	839	8,19
40 - 44	382	388	770	7,52
45 - 49	311	341	652	6,37
50 - 54	279	319	598	5,84
55 - 59	325	335	660	6,44
60 - 64	244	230	474	4,63
65 - 69	215	239	454	4,43
70 - 74	201	182	383	3,74
75 - 79	123	147	270	2,64
80 - 84	78	113	191	1,86
85 - 89	28	55	83	0,81
90 - 94	18	22	40	0,39
95 - 99	4	11	15	0,15
100 e più	1	3	4	0,04

Fonte: ISTAT

Distribuzione per sesso e classi di età quinquennali della popolazione residente (valori percentuali)
Comune: CAPACI

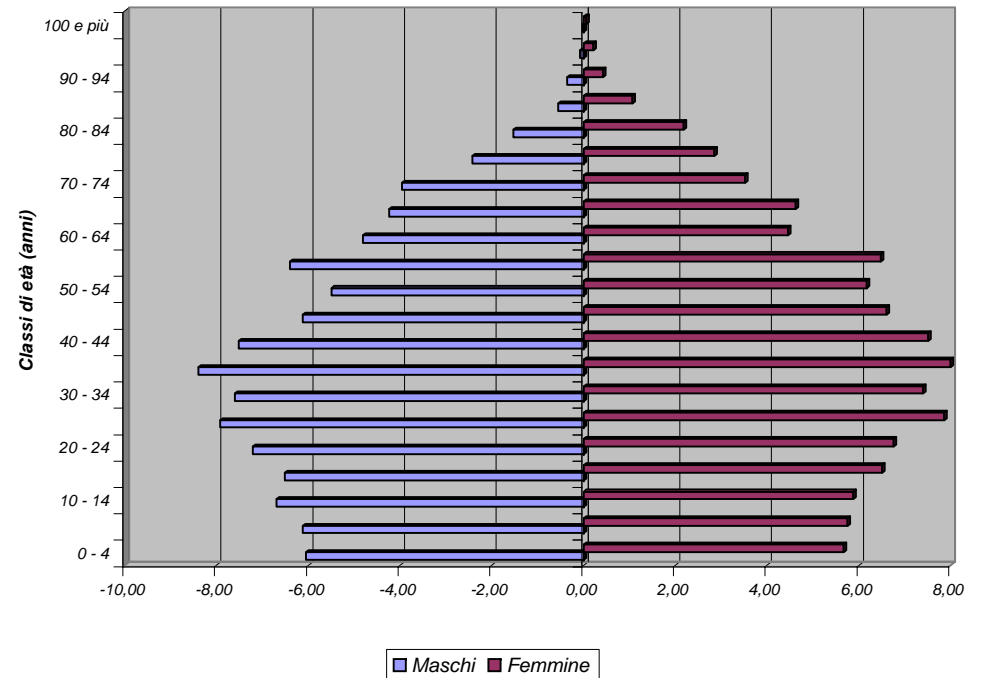

Bilancio demografico e popolazione residente per sesso dei comuni della provincia di Palermo - Anno 2006

Comune: CAPACI		<i>Maschi</i> <i>M</i>	<i>Femmine</i> <i>F</i>	<i>Totale</i> <i>M + F</i>
<i>Popolazione al 1° gennaio</i>		5078	5165	10243
<i>Movimento naturale</i>	<i>Nati vivi</i>	62	69	131
	<i>Morti</i>	37	26	63
	<i>Saldo naturale</i>	25	43	68
<i>Movimento migratorio</i>	<i>Iscritti da altri comuni</i>	252	273	525
	<i>Iscritti dall'estero</i>	10	6	16
	<i>Altri iscritti</i>	3	0	3
	<i>Cancellati da altri comuni</i>	221	225	446
	<i>Cancellati dall'estero</i>	20	16	36
	<i>Altri cancellati</i>	14	17	31
	<i>Totale Iscritti</i>	265	279	544
	<i>Totale cancellati</i>	255	258	513
	<i>Saldo migratorio</i>	10	21	31
<i>Saldo movimento anagrafico</i>		35	64	99
<i>Popolazione al 31 dicembre</i>		5113	5229	10342

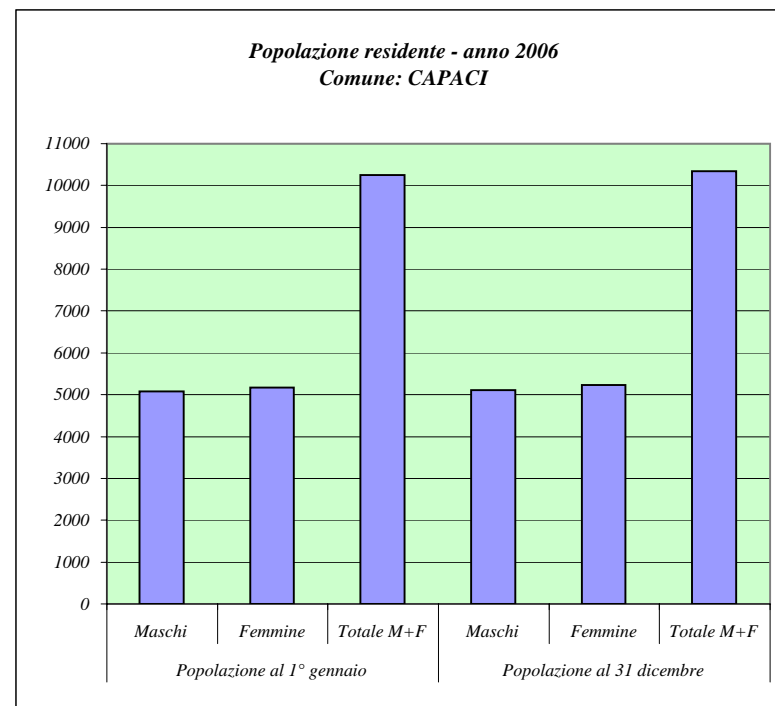

Fonte: ISTAT

Principali indicatori della struttura della popolazione residente

Dati al 1 Gennaio 2006

Comune: CAPACI

Tasso di natalità			Tasso di mortalità		
M	F	M+F	M	F	M+F
12,17	13,28	12,73	7,26	5,00	6,12

Densità demografica (Ab./Kmq)	Tasso di fecondità totale	Rapporto di mascolinità	Tasso di incremento naturale	Tasso di incremento migratorio	Tasso di incremento totale
1689,87	4,40	98,32	6,64	3,03	9,67

Indice di vecchiaia			Indice di invecchiamento		
M	F	M+F	M	F	M+F
69,73	86,35	77,75	13,15	14,95	14,06

Indice di ricambio della popolazione attiva			Indice di dipendenza		
M	F	M+F	M	F	M+F
73,72	68,45	71,06	47,10	47,61	47,36

Popolazione residente per classi di età e sesso
Dati al 1 Gennaio 2006

Comune: CARINI

Classi di età (anni)	Maschi	Femmine	Totale	
			M + F	perc.
0 - 4	975	1006	1981	6,64
5 - 9	1001	965	1966	6,59
10 - 14	998	929	1927	6,46
15 - 19	987	928	1915	6,42
20 - 24	1032	981	2013	6,75
25 - 29	1135	1157	2292	7,68
30 - 34	1283	1278	2561	8,59
35 - 39	1208	1232	2440	8,18
40 - 44	1097	1111	2208	7,40
45 - 49	910	864	1774	5,95
50 - 54	791	830	1621	5,44
55 - 59	812	871	1683	5,64
60 - 64	666	669	1335	4,48
65 - 69	624	642	1266	4,24
70 - 74	545	606	1151	3,86
75 - 79	354	444	798	2,68
80 - 84	212	319	531	1,78
85 - 89	75	131	206	0,69
90 - 94	44	88	132	0,44
95 - 99	6	16	22	0,07
100 e più	1	2	3	0,01

Fonte: ISTAT

Distribuzione per sesso e classi di età quinquennali della popolazione residente
(valori percentuali)
Comune: CARINI

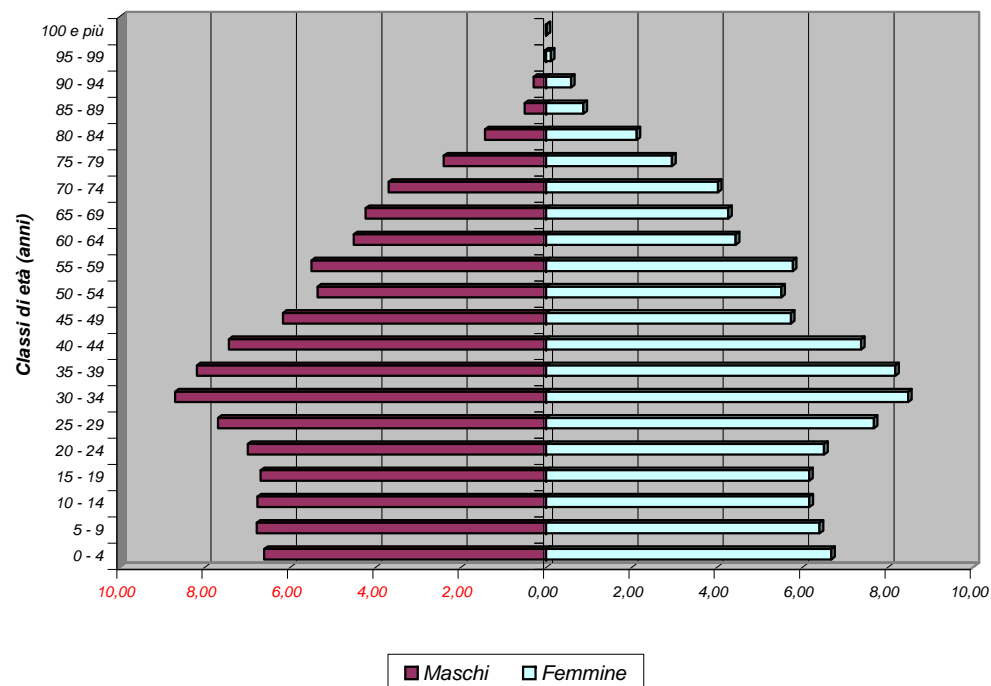

Bilancio demografico e popolazione residente per sesso dei comuni della provincia di Palermo - Anno 2006

Comune: CARINI		<i>Maschi M</i>	<i>Femmine F</i>	<i>Totale M + F</i>
<i>Popolazione al 1° gennaio</i>		14756	15069	29825
<i>Movimento naturale</i>	<i>Nati vivi</i>	199	203	402
	<i>Morti</i>	107	70	177
	<i>Saldo naturale</i>	92	133	225
<i>Movimento migratorio</i>	<i>Iscritti da altri comuni</i>	1207	1210	2417
	<i>Iscritti dall'estero</i>	65	58	123
	<i>Altri iscritti</i>	15	9	24
	<i>Cancellati da altri comuni</i>	472	440	912
	<i>Cancellati dall'estero</i>	50	44	94
	<i>Altri cancellati</i>	9	1	10
	<i>Totale Iscritti</i>	1287	1277	2564
	<i>Totale cancellati</i>	531	485	1016
	<i>Saldo migratorio</i>	756	792	1548
<i>Saldo movimento anagrafico</i>		848	925	1773
<i>Popolazione al 31 dicembre</i>		15604	15994	31598

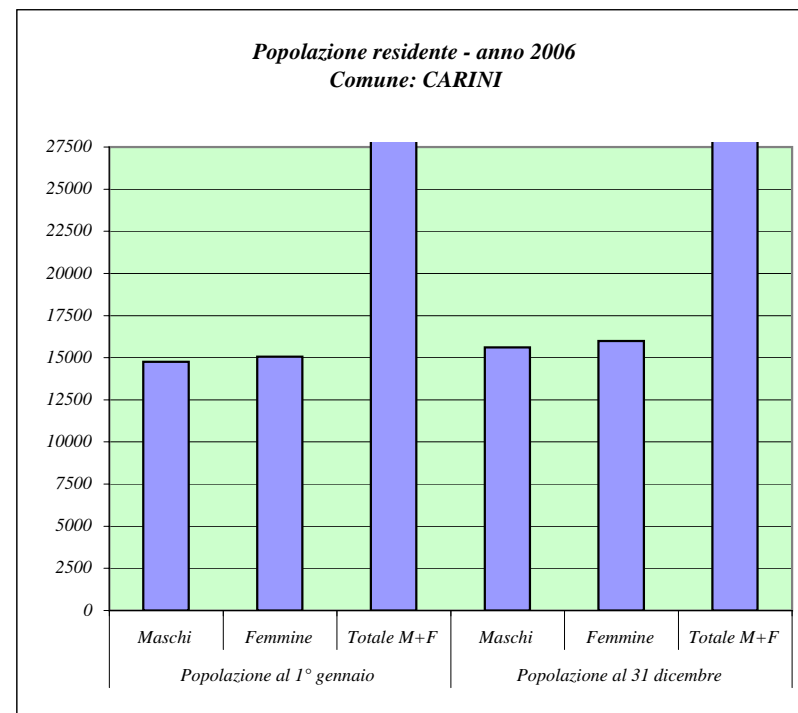

Fonte: ISTAT

Principali indicatori della struttura della popolazione residente

Dati al 1 Gennaio 2006

Comune: CARINI

Tasso di natalità			Tasso di mortalità		
M	F	M+F	M	F	M+F
13,11	13,07	13,09	7,05	4,51	5,76

Densità demografica (Ab./Kmq)	Tasso di fecondità totale	Rapporto di mascolinità	Tasso di incremento naturale	Tasso di incremento migratorio	Tasso di incremento totale
411,11	4,99	97,92	7,54	51,90	59,45

Indice di vecchiaia			Indice di invecchiamento		
M	F	M+F	M	F	M+F
62,58	77,52	69,95	12,61	14,92	13,78

Indice di ricambio della popolazione attiva			Indice di dipendenza		
M	F	M+F	M	F	M+F
67,48	72,09	69,71	48,74	51,89	50,31

Popolazione residente per classi di età e sesso
Dati al 1 Gennaio 2006

Comune: CASTELBUONO

Classi di età (anni)	Maschi	Femmine	Totale	
			M + F	perc.
0 - 4	192	187	379	4,06
5 - 9	244	210	454	4,87
10 - 14	273	244	517	5,54
15 - 19	291	272	563	6,04
20 - 24	270	285	555	5,95
25 - 29	280	266	546	5,86
30 - 34	316	290	606	6,50
35 - 39	302	347	649	6,96
40 - 44	338	327	665	7,13
45 - 49	325	316	641	6,87
50 - 54	290	290	580	6,22
55 - 59	293	302	595	6,38
60 - 64	197	222	419	4,49
65 - 69	212	254	466	5,00
70 - 74	221	287	508	5,45
75 - 79	204	273	477	5,12
80 - 84	153	249	402	4,31
85 - 89	67	101	168	1,80
90 - 94	36	70	106	1,14
95 - 99	8	18	26	0,28
100 e più	1	1	2	0,02

Fonte: ISTAT

Distribuzione per sesso e classi di età quinquennali della popolazione residente
(valori percentuali)
Comune: CASTELBUONO

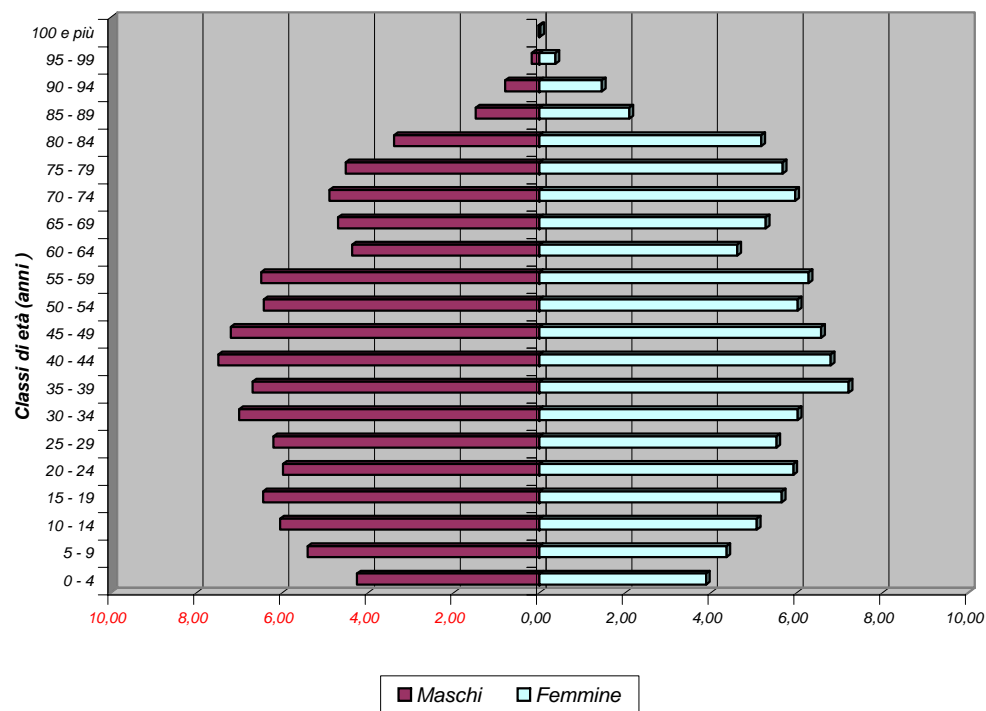

Bilancio demografico e popolazione residente per sesso dei comuni della provincia di Palermo - Anno 2006

Comune: CASTELBUONO		<i>Maschi</i> M	<i>Femmine</i> F	<i>Totale</i> M + F
<i>Popolazione al 1° gennaio</i>		4513	4811	9324
<i>Movimento naturale</i>	<i>Nati vivi</i>	42	36	78
	<i>Morti</i>	50	45	95
	<i>Saldo naturale</i>	-8	-9	-17
<i>Movimento migratorio</i>	<i>Iscritti da altri comuni</i>	40	47	87
	<i>Iscritti dall'estero</i>	4	8	12
	<i>Altri iscritti</i>	0	0	0
	<i>Cancellati da altri comuni</i>	46	53	99
	<i>Cancellati dall'estero</i>	8	2	10
	<i>Altri cancellati</i>	1	0	1
	<i>Totale Iscritti</i>	44	55	99
	<i>Totale cancellati</i>	55	55	110
	<i>Saldo migratorio</i>	-11	0	-11
<i>Saldo movimento anagrafico</i>		-19	-9	-28
<i>Popolazione al 31 dicembre</i>		4494	4802	9296

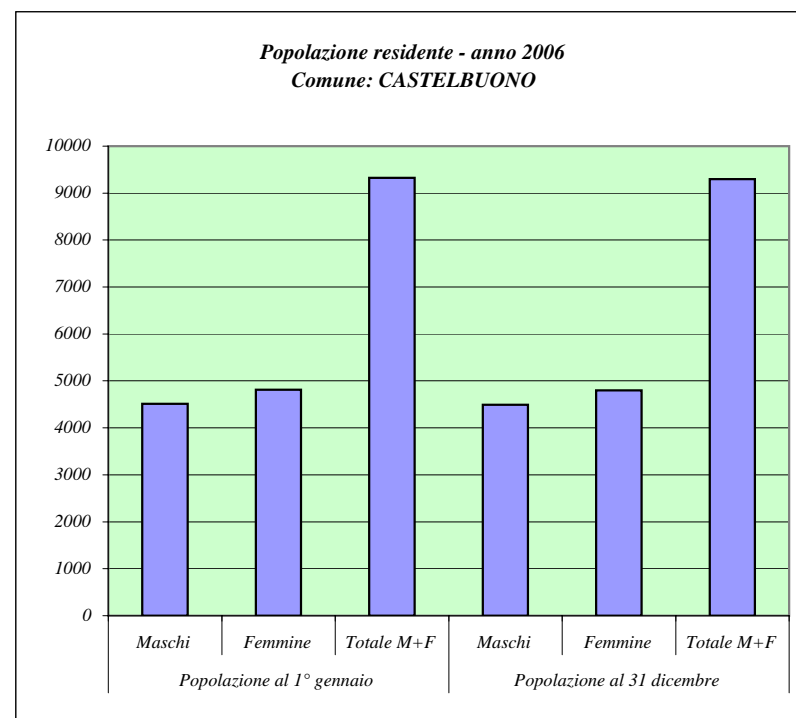

Fonte: Anagrafe Comunale

Principali indicatori della struttura della popolazione residente

Dati al 1 Gennaio 2006

Comune: CASTELBUONO

Tasso di natalità			Tasso di mortalità		
M	F	M+F	M	F	M+F
9,33	7,49	8,38	11,10	9,36	10,20
Densità demografica (Ab./Kmq)	Tasso di fecondità totale	Rapporto di mascolinità	Tasso di incremento naturale	Tasso di incremento migratorio	Tasso di incremento totale
153,63	2,66	93,81	-1,82	-1,18	-3,00
Indice di vecchiaia			Indice di invecchiamento		
M	F	M+F	M	F	M+F
127,22	195,48	159,63	19,99	26,04	23,11
Indice di ricambio della popolazione attiva			Indice di dipendenza		
M	F	M+F	M	F	M+F
67,70	81,62	74,42	55,51	64,93	60,23

Popolazione residente per classi di età e sesso
Dati al 1 Gennaio 2006

Comune: CASTELDACCIA

Classi di età (anni)	Maschi	Femmine	Totale	
			M + F	perc.
0 - 4	341	293	634	6,29
5 - 9	276	264	540	5,36
10 - 14	322	315	637	6,32
15 - 19	277	316	593	5,88
20 - 24	318	322	640	6,35
25 - 29	365	408	773	7,67
30 - 34	429	414	843	8,36
35 - 39	400	422	822	8,15
40 - 44	330	361	691	6,85
45 - 49	322	300	622	6,17
50 - 54	270	327	597	5,92
55 - 59	282	279	561	5,56
60 - 64	214	258	472	4,68
65 - 69	260	244	504	5,00
70 - 74	193	223	416	4,13
75 - 79	156	206	362	3,59
80 - 84	108	135	243	2,41
85 - 89	41	49	90	0,89
90 - 94	12	23	35	0,35
95 - 99	2	5	7	0,07
100 e più	0	1	1	0,01

Fonte: ISTAT

Distribuzione per sesso e classi di età quinquennali della popolazione residente
(valori percentuali)
Comune: CASTELDACCIA

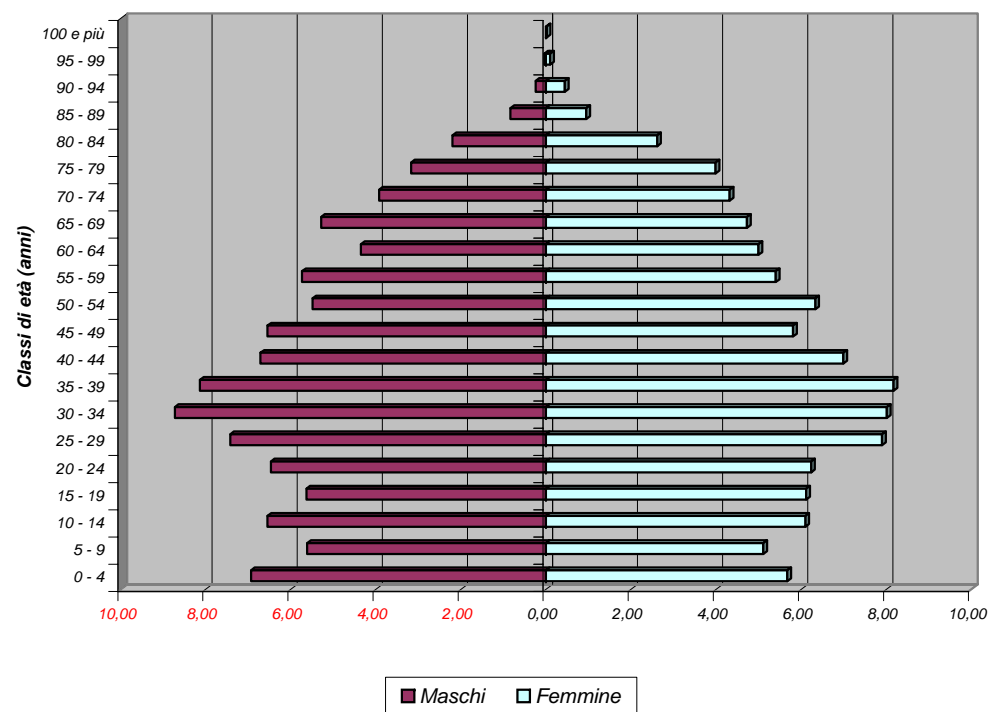

Bilancio demografico e popolazione residente per sesso dei comuni della provincia di Palermo - Anno 2006

Comune: CASTELDACCIA		<i>Maschi</i> M	<i>Femmine</i> F	<i>Totale</i> M + F
<i>Popolazione al 1° gennaio</i>		4918	5165	10083
<i>Movimento naturale</i>	<i>Nati vivi</i>	63	66	129
	<i>Morti</i>	39	36	75
	<i>Saldo naturale</i>	24	30	54
<i>Movimento migratorio</i>	<i>Iscritti da altri comuni</i>	252	237	489
	<i>Iscritti dall'estero</i>	18	19	37
	<i>Altri iscritti</i>	6	1	7
	<i>Cancellati da altri comuni</i>	124	114	238
	<i>Cancellati dall'estero</i>	6	6	12
	<i>Altri cancellati</i>	2	0	2
	<i>Totale Iscritti</i>	276	257	533
	<i>Totale cancellati</i>	132	120	252
	<i>Saldo migratorio</i>	144	137	281
<i>Saldo movimento anagrafico</i>		168	167	335
<i>Popolazione al 31 dicembre</i>		5086	5332	10418

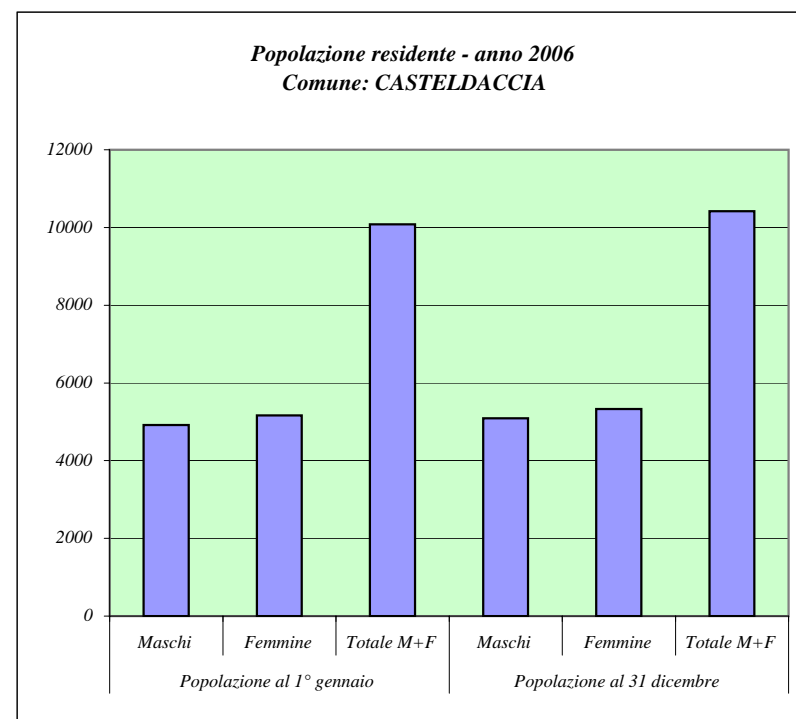

Fonte: ISTAT

Principali indicatori della struttura della popolazione residente

Dati al 1 Gennaio 2006

Comune: CASTELDACCIA

Tasso di natalità			Tasso di mortalità		
M	F	M+F	M	F	M+F
12,59	12,58	12,58	7,80	6,86	7,32

Densità demografica (Ab./Kmq)	Tasso di fecondità totale	Rapporto di mascolinità	Tasso di incremento naturale	Tasso di incremento migratorio	Tasso di incremento totale
306,59	5,70	95,22	5,36	27,87	33,22

Indice di vecchiaia			Indice di invecchiamento		
M	F	M+F	M	F	M+F
82,22	101,61	91,55	15,70	17,15	16,44

Indice di ricambio della popolazione attiva			Indice di dipendenza		
M	F	M+F	M	F	M+F
77,26	81,65	79,60	53,35	51,60	52,45

Popolazione residente per classi di età e sesso
Dati al 1 Gennaio 2006

Comune: CASTELLANA SICULA

Classi di età (anni)	Maschi	Femmine	Totale	
			M + F	perc.
0 - 4	71	74	145	3,91
5 - 9	83	70	153	4,12
10 - 14	91	97	188	5,07
15 - 19	108	93	201	5,42
20 - 24	96	103	199	5,36
25 - 29	105	92	197	5,31
30 - 34	128	134	262	7,06
35 - 39	130	143	273	7,36
40 - 44	114	124	238	6,42
45 - 49	124	138	262	7,06
50 - 54	106	115	221	5,96
55 - 59	101	120	221	5,96
60 - 64	79	85	164	4,42
65 - 69	110	132	242	6,52
70 - 74	121	130	251	6,77
75 - 79	91	129	220	5,93
80 - 84	73	101	174	4,69
85 - 89	24	30	54	1,46
90 - 94	20	22	42	1,13
95 - 99	2	1	3	0,08
100 e più	0	0	0	0,00

Fonte: ISTAT

Distribuzione per sesso e classi di età quinquennali della popolazione residente (valori percentuali)
Comune: CASTELLANA SICULA

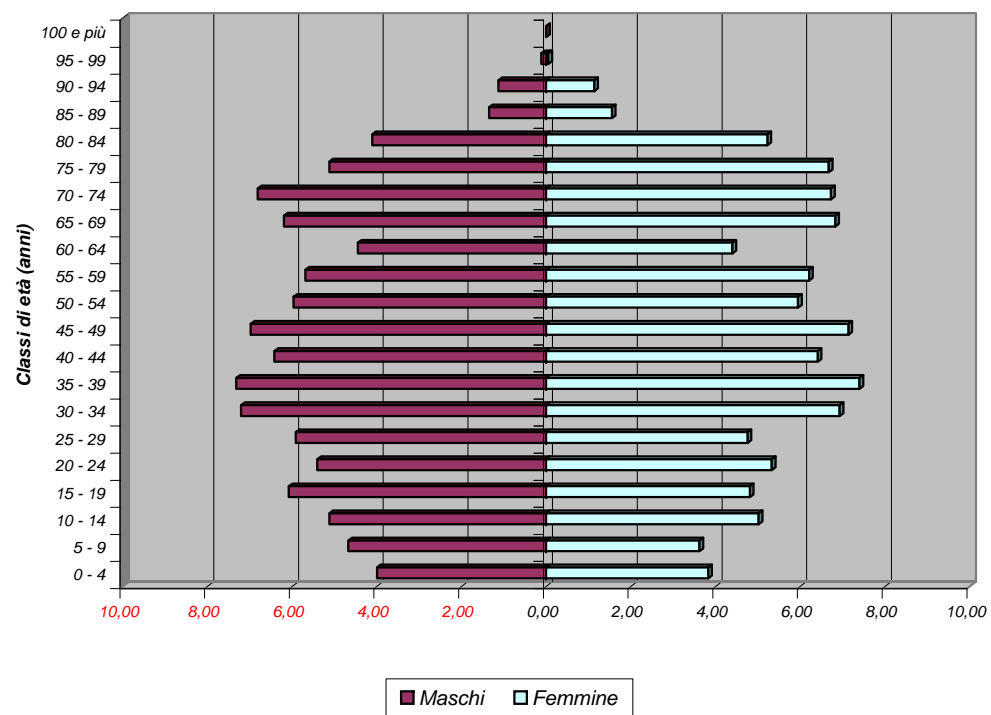

Bilancio demografico e popolazione residente per sesso dei comuni della provincia di Palermo - Anno 2006

Comune: CASTELLANA SIC:		<i>Maschi M</i>	<i>Femmine F</i>	<i>Totale M + F</i>
<i>Popolazione al 1° gennaio</i>		1777	1933	3710
<i>Movimento naturale</i>	<i>Nati vivi</i>	18	10	28
	<i>Morti</i>	23	30	53
	<i>Saldo naturale</i>	-5	-20	-25
<i>Movimento migratorio</i>	<i>Iscritti da altri comuni</i>	26	35	61
	<i>Iscritti dall'estero</i>	4	4	8
	<i>Altri iscritti</i>	1	1	2
	<i>Cancellati da altri comuni</i>	37	26	63
	<i>Cancellati dall'estero</i>	0	0	0
	<i>Altri cancellati</i>	0	0	0
	<i>Totale Iscritti</i>	31	40	71
	<i>Totale cancellati</i>	37	26	63
	<i>Saldo migratorio</i>	-6	14	8
<i>Saldo movimento anagrafico</i>		-11	-6	-17
<i>Popolazione al 31 dicembre</i>		1766	1927	3693

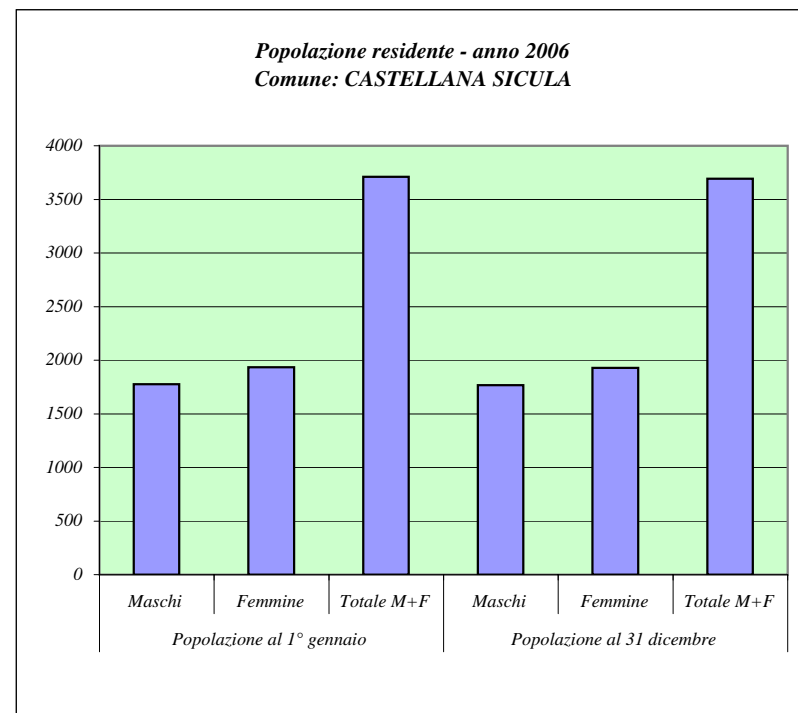

Fonte: ISTAT

PROVINCIA REGIONALE DI PALERMO
 Principali indicatori della struttura della popolazione residente
 Dati al 1 Gennaio 2006

Comune: CASTELLANA SICULA

Tasso di natalità			Tasso di mortalità		
M	F	M+F	M	F	M+F
10,16	5,18	7,56	12,98	15,54	14,32

Densità demografica (Ab./Kmq)	Tasso di fecondità totale	Rapporto di mascolinità	Tasso di incremento naturale	Tasso di incremento migratorio	Tasso di incremento totale
50,91	3,63	91,93	-6,74	2,16	-4,58

Indice di vecchiaia			Indice di invecchiamento		
M	F	M+F	M	F	M+F
180,00	226,14	202,88	24,82	28,19	26,58

Indice di ricambio della popolazione attiva			Indice di dipendenza		
M	F	M+F	M	F	M+F
73,15	91,40	81,59	62,88	68,53	65,77

Popolazione residente per classi di età e sesso
Dati al 1 Gennaio 2006

Comune: CASTRONOVO DI SICILIA

Classi di età (anni)	Maschi	Femmine	Totale	
			M + F	perc.
0 - 4	76	65	141	4,30
5 - 9	66	87	153	4,67
10 - 14	93	75	168	5,13
15 - 19	86	95	181	5,52
20 - 24	92	89	181	5,52
25 - 29	96	106	202	6,16
30 - 34	87	100	187	5,70
35 - 39	114	118	232	7,08
40 - 44	104	103	207	6,31
45 - 49	116	119	235	7,17
50 - 54	99	103	202	6,16
55 - 59	94	98	192	5,86
60 - 64	80	87	167	5,09
65 - 69	99	120	219	6,68
70 - 74	78	113	191	5,83
75 - 79	99	107	206	6,28
80 - 84	62	79	141	4,30
85 - 89	18	18	36	1,10
90 - 94	14	15	29	0,88
95 - 99	7	0	7	0,21
100 e più	0	1	1	0,03

Fonte: ISTAT

Distribuzione per sesso e classi di età quinquennali della popolazione residente
(valori percentuali)
Comune: CASTRONOVO DI SICILIA

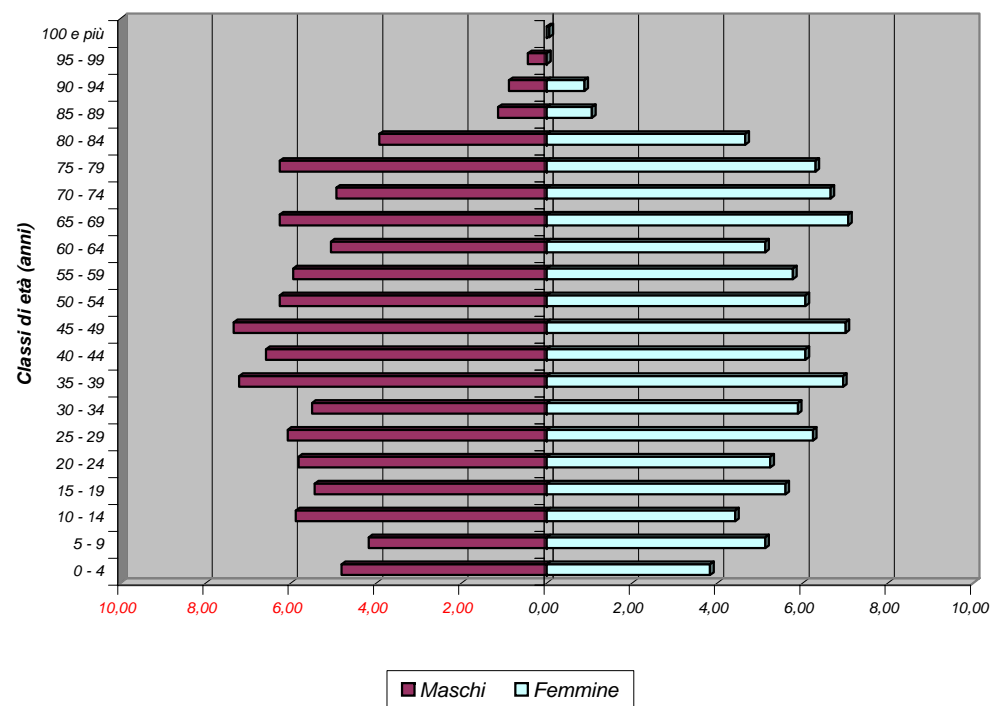

Bilancio demografico e popolazione residente per sesso dei comuni della provincia di Palermo - Anno 2006

Comune: CASTRONOVO di SIC.		<i>Maschi M</i>	<i>Femmine F</i>	<i>Totale M + F</i>
<i>Popolazione al 1° gennaio</i>		1580	1698	3278
<i>Movimento naturale</i>	<i>Nati vivi</i>	12	9	21
	<i>Morti</i>	20	12	32
	<i>Saldo naturale</i>	-8	-3	-11
<i>Movimento migratorio</i>	<i>Iscritti da altri comuni</i>	15	15	30
	<i>Iscritti dall'estero</i>	2	1	3
	<i>Altri iscritti</i>	0	0	0
	<i>Cancellati da altri comuni</i>	6	11	17
	<i>Cancellati dall'estero</i>	0	0	0
	<i>Altri cancellati</i>	0	0	0
	<i>Totale Iscritti</i>	17	16	33
	<i>Totale cancellati</i>	6	11	17
	<i>Saldo migratorio</i>	11	5	16
<i>Saldo movimento anagrafico</i>		3	2	5
<i>Popolazione al 31 dicembre</i>		1583	1700	3283

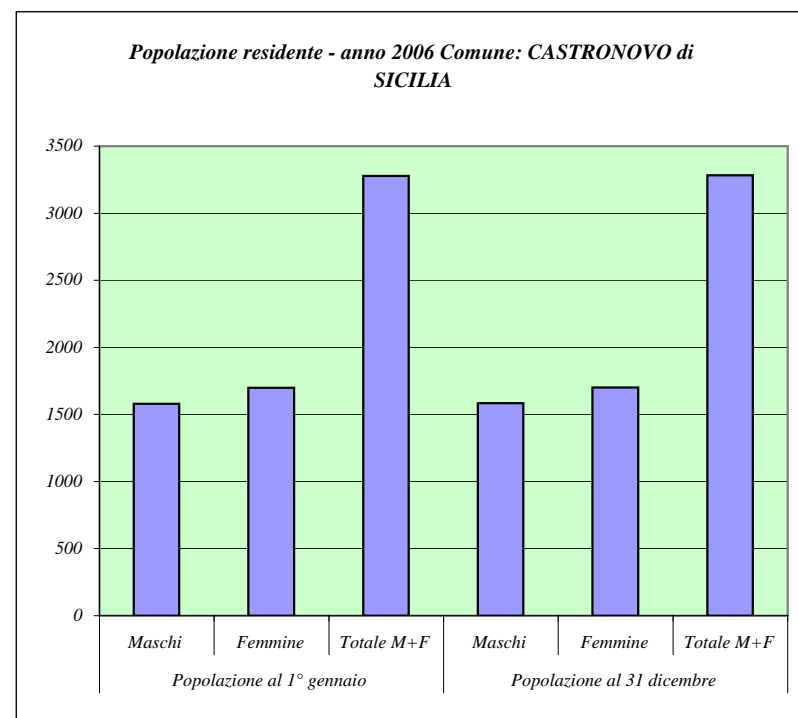

Fonte: ISTAT

Principali indicatori della struttura della popolazione residente

Dati al 1 Gennaio 2006

Comune: CASTRONOVO DI SICILIA

Tasso di natalità			Tasso di mortalità		
M	F	M+F	M	F	M+F
7,59	5,30	6,40	12,65	7,06	9,75

Densità demografica (Ab./Kmq)	Tasso di fecondità totale	Rapporto di mascolinità	Tasso di incremento naturale	Tasso di incremento migratorio	Tasso di incremento totale
16,42	2,33	93,05	-3,36	4,88	1,53

Indice di vecchiaia			Indice di invecchiamento		
M	F	M+F	M	F	M+F
160,43	199,56	179,65	23,86	26,68	25,32

Indice di ricambio della popolazione attiva			Indice di dipendenza		
M	F	M+F	M	F	M+F
93,02	91,58	92,27	63,22	66,80	65,06

Popolazione residente per classi di età e sesso
Dati al 1 Gennaio 2006

Comune: CEFALA' DIANA

Classi di età (anni)	Maschi	Femmine	Totale	
			M + F	perc.
0 - 4	20	23	43	4,29
5 - 9	19	29	48	4,79
10 - 14	23	23	46	4,59
15 - 19	32	21	53	5,28
20 - 24	46	35	81	8,08
25 - 29	27	29	56	5,58
30 - 34	39	41	80	7,98
35 - 39	43	27	70	6,98
40 - 44	32	42	74	7,38
45 - 49	27	29	56	5,58
50 - 54	29	29	58	5,78
55 - 59	25	25	50	4,99
60 - 64	23	27	50	4,99
65 - 69	24	36	60	5,98
70 - 74	24	27	51	5,08
75 - 79	25	33	58	5,78
80 - 84	13	24	37	3,69
85 - 89	9	15	24	2,39
90 - 94	1	4	5	0,50
95 - 99	1	2	3	0,30
100 e più	0	0	0	0,00

Fonte: ISTAT

Distribuzione per sesso e classi di età quinquennali della popolazione residente (valori percentuali)
Comune: CEFALA' DIANA

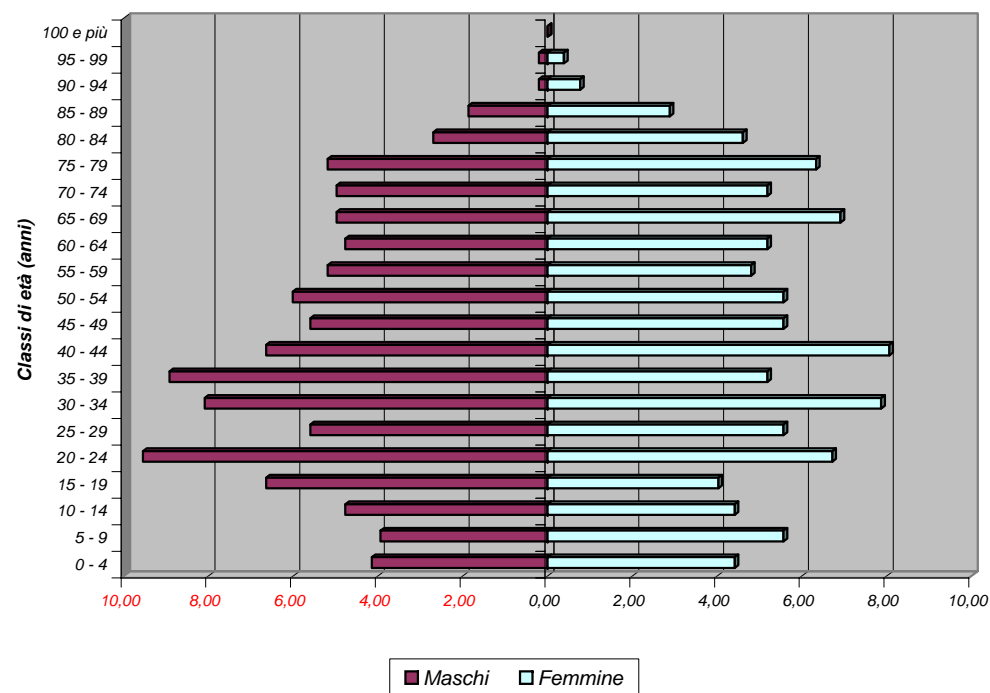

Bilancio demografico e popolazione residente per sesso dei comuni della provincia di Palermo - Anno 2006

Comune: CEFALA' DIANA		Maschi M	Femmine F	Totale M + F
Popolazione al 1° gennaio		482	521	1003
Movimento naturale	Nati vivi	2	4	6
	Morti	3	6	9
	Saldo naturale	-1	-2	-3
Movimento migratorio	Iscritti da altri comuni	12	16	28
	Iscritti dall'estero	0	0	0
	Altri iscritti	0	0	0
	Cancellati da altri comuni	8	8	16
	Cancellati dall'estero	0	0	0
	Altri cancellati	0	0	0
	Totale Iscritti	12	16	28
	Totale cancellati	8	8	16
	Saldo migratorio	4	8	12
Saldo movimento anagrafico		3	6	9
Popolazione al 31 dicembre		485	527	1012

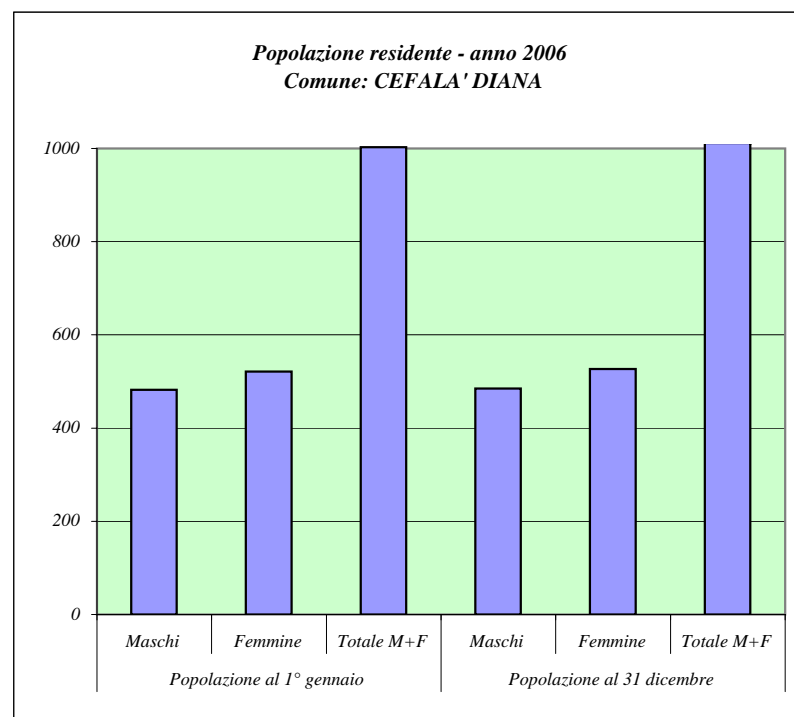

Fonte: ISTAT

Principali indicatori della struttura della popolazione residente

Dati al 1 Gennaio 2006

Comune: CEFALA' DIANA

Tasso di natalità			Tasso di mortalità		
M	F	M+F	M	F	M+F
4,14	7,63	5,96	6,20	11,45	8,93
Densità demografica (Ab./Kmq)	Tasso di fecondità totale	Rapporto di mascolinità	Tasso di incremento naturale	Tasso di incremento migratorio	Tasso di incremento totale
0,00	5,36	92,51	-2,99	11,96	8,97
Indice di vecchiaia			Indice di invecchiamento		
M	F	M+F	M	F	M+F
156,45	188,00	173,72	20,12	27,06	23,73
Indice di ricambio della popolazione attiva			Indice di dipendenza		
M	F	M+F	M	F	M+F
71,88	128,57	94,34	49,23	70,82	59,71

Popolazione residente per classi di età e sesso
Dati al 1 Gennaio 2006

Comune: CEFALU'

Classi di età (anni)	Maschi	Femmine	Totale	
			M + F	perc.
0 - 4	302	266	568	4,14
5 - 9	273	275	548	4,00
10 - 14	331	301	632	4,61
15 - 19	409	362	771	5,62
20 - 24	460	404	864	6,30
25 - 29	459	461	920	6,71
30 - 34	519	462	981	7,15
35 - 39	457	473	930	6,78
40 - 44	464	490	954	6,96
45 - 49	434	491	925	6,74
50 - 54	449	496	945	6,89
55 - 59	423	493	916	6,68
60 - 64	411	406	817	5,96
65 - 69	372	394	766	5,58
70 - 74	314	356	670	4,88
75 - 79	280	343	623	4,54
80 - 84	169	286	455	3,32
85 - 89	84	161	245	1,79
90 - 94	55	95	150	1,09
95 - 99	5	20	25	0,18
100 e più	3	8	11	0,08

Fonte: ISTAT

Distribuzione per sesso e classi di età quinquennali della popolazione residente (valori percentuali)
Comune: CEFALU'

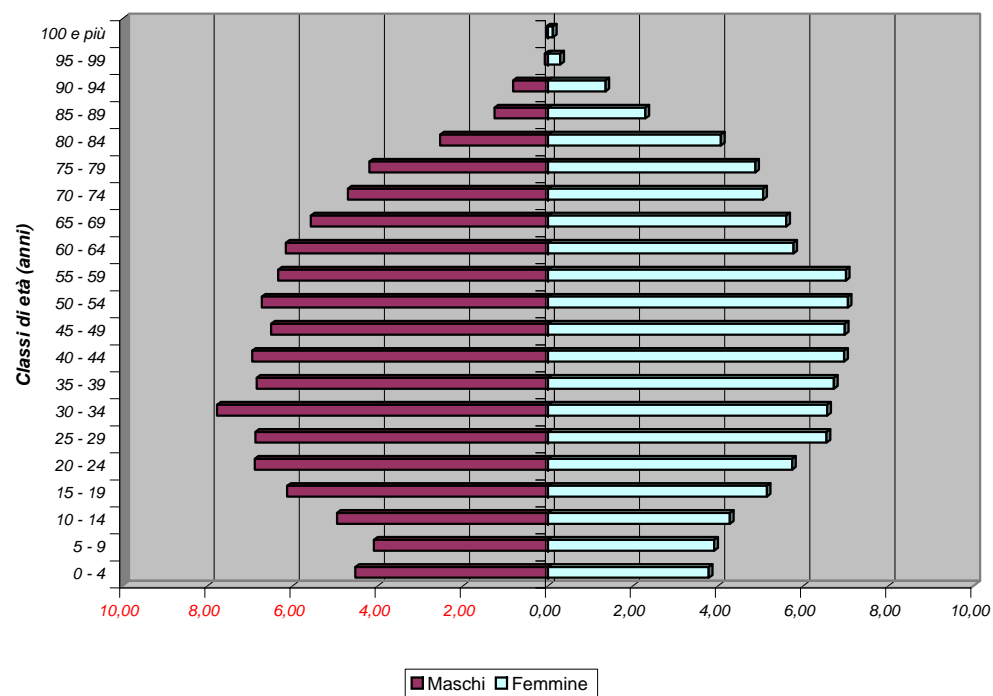

Bilancio demografico e popolazione residente per sesso dei comuni della provincia di Palermo - Anno 2006

Comune: CEFALU'		<i>Maschi M</i>	<i>Femmine F</i>	<i>Totale M + F</i>
<i>Popolazione al 1° gennaio</i>		6673	7043	13716
<i>Movimento naturale</i>	<i>Nati vivi</i>	52	64	116
	<i>Morti</i>	65	81	146
	<i>Saldo naturale</i>	-13	-17	-30
<i>Movimento migratorio</i>	<i>Iscritti da altri comuni</i>	130	129	259
	<i>Iscritti dall'estero</i>	21	22	43
	<i>Altri iscritti</i>	2	0	2
	<i>Cancellati da altri comuni</i>	106	103	209
	<i>Cancellati dall'estero</i>	12	5	17
	<i>Altri cancellati</i>	0	0	0
	<i>Totale Iscritti</i>	153	151	304
	<i>Totale cancellati</i>	118	108	226
	<i>Saldo migratorio</i>	35	43	78
<i>Saldo movimento anagrafico</i>		22	26	48
<i>Popolazione al 31 dicembre</i>		6695	7069	13764

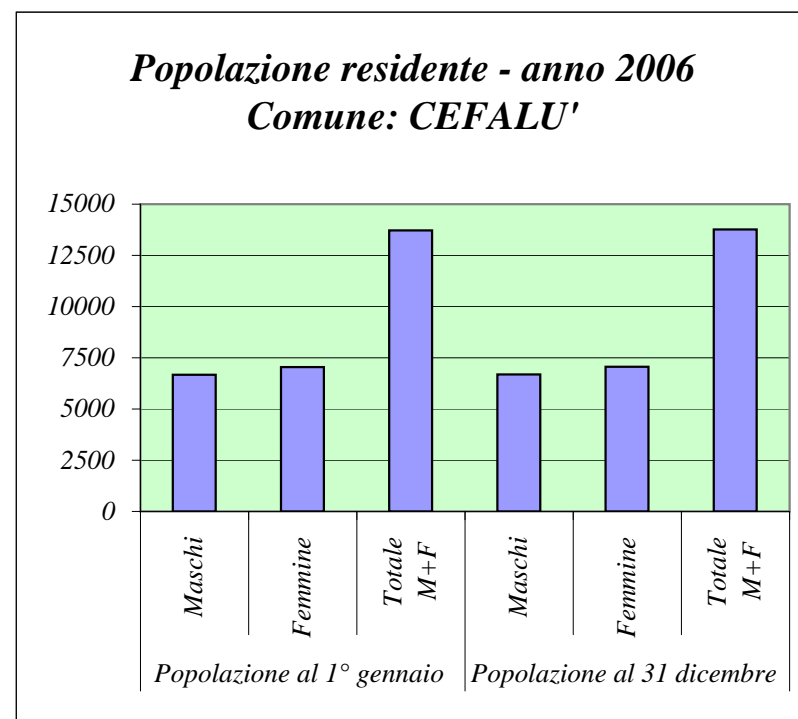

Fonte: ISTAT

PROVINCIA REGIONALE DI PALERMO

Principali indicatori della struttura della popolazione residente

Dati al 1 Gennaio 2006

Comune: CEFALU'

Tasso di natalità			Tasso di mortalità		
M	F	M+F	M	F	M+F
7,78	9,07	8,44	9,72	11,48	10,63

Densità demografica (Ab./Kmq)	Tasso di fecondità totale	Rapporto di mascolinità	Tasso di incremento naturale	Tasso di incremento migratorio	Tasso di incremento totale
209,18	3,09	94,75	-2,19	5,69	3,50

Indice di vecchiaia			Indice di invecchiamento		
M	F	M+F	M	F	M+F
141,50	197,51	168,48	19,21	23,61	21,47

Indice di ricambio della popolazione attiva			Indice di dipendenza		
M	F	M+F	M	F	M+F
100,49	112,15	105,97	48,78	55,20	52,01

Popolazione residente per classi di età e sesso
Dati al 1 Gennaio 2006

Comune: CERDA

Classi di età (anni)	Maschi	Femmine	Totale	
			M + F	perc.
0 - 4	135	137	272	5,08
5 - 9	141	131	272	5,08
10 - 14	139	168	307	5,74
15 - 19	178	159	337	6,30
20 - 24	173	172	345	6,45
25 - 29	157	182	339	6,34
30 - 34	188	199	387	7,23
35 - 39	197	216	413	7,72
40 - 44	195	194	389	7,27
45 - 49	176	146	322	6,02
50 - 54	132	156	288	5,38
55 - 59	153	193	346	6,47
60 - 64	139	123	262	4,90
65 - 69	134	138	272	5,08
70 - 74	117	160	277	5,18
75 - 79	107	136	243	4,54
80 - 84	78	105	183	3,42
85 - 89	28	32	60	1,12
90 - 94	12	15	27	0,50
95 - 99	1	8	9	0,17
100 e più	0	0	0	0,00

Fonte: ISTAT

Distribuzione per sesso e classi di età quinquennali della popolazione residente
(valori percentuali)
Comune: CERDA

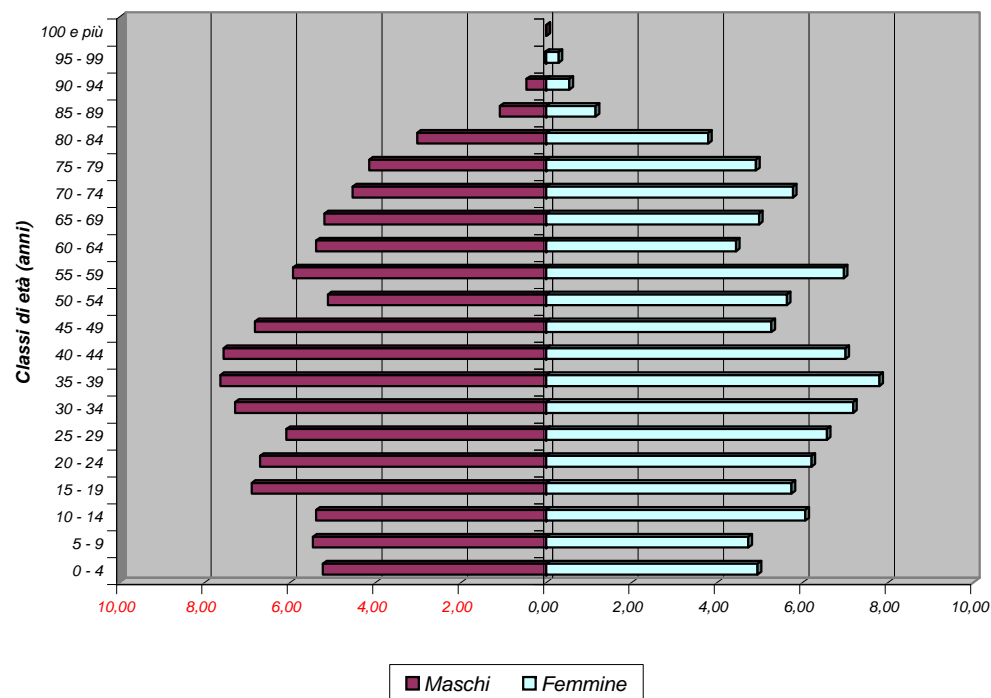

Bilancio demografico e popolazione residente per sesso dei comuni della provincia di Palermo - Anno 2006

Comune: CERDA		<i>Maschi M</i>	<i>Femmine F</i>	<i>Totale M + F</i>
<i>Popolazione al 1° gennaio</i>		2580	2770	5350
<i>Movimento naturale</i>	<i>Nati vivi</i>	34	30	64
	<i>Morti</i>	34	23	57
	<i>Saldo naturale</i>	0	7	7
<i>Movimento migratorio</i>	<i>Iscritti da altri comuni</i>	26	34	60
	<i>Iscritti dall'estero</i>	3	2	5
	<i>Altri iscritti</i>	0	0	0
	<i>Cancellati da altri comuni</i>	41	60	101
	<i>Cancellati dall'estero</i>	4	4	8
	<i>Altri cancellati</i>	0	0	0
	<i>Totale Iscritti</i>	29	36	65
	<i>Totale cancellati</i>	45	64	109
	<i>Saldo migratorio</i>	-16	-28	-44
<i>Saldo movimento anagrafico</i>		-16	-21	-37
<i>Popolazione al 31 dicembre</i>		2564	2749	5313

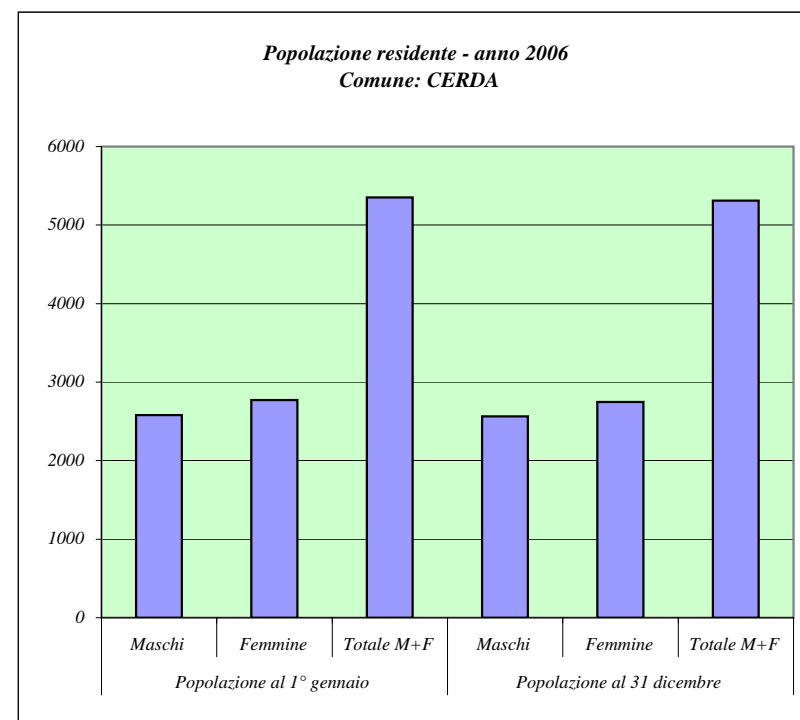

Fonte: ISTAT

Principali indicatori della struttura della popolazione residente

Dati al 1 Gennaio 2006

Comune: CERDA

Tasso di natalità			Tasso di mortalità		
M	F	M+F	M	F	M+F
13,22	10,87	12,00	13,22	8,33	10,69

Densità demografica (Ab./Kmq)	Tasso di fecondità totale	Rapporto di mascolinità	Tasso di incremento naturale	Tasso di incremento migratorio	Tasso di incremento totale
121,25	3,94	93,14	1,31	-8,22	-6,92

Indice di vecchiaia			Indice di invecchiamento		
M	F	M+F	M	F	M+F
114,94	136,24	125,85	18,49	21,44	20,02

Indice di ricambio della popolazione attiva			Indice di dipendenza		
M	F	M+F	M	F	M+F
78,09	77,36	77,74	52,84	59,20	56,07

Popolazione residente per classi di età e sesso
Dati al 1 Gennaio 2006

Comune: CHIUSA SCLAFANI

Classi di età (anni)	Maschi	Femmine	Totale	
			M + F	perc.
0 - 4	72	65	137	4,27
5 - 9	73	73	146	4,56
10 - 14	76	80	156	4,87
15 - 19	86	76	162	5,05
20 - 24	83	76	159	4,96
25 - 29	91	93	184	5,74
30 - 34	81	88	169	5,27
35 - 39	104	115	219	6,83
40 - 44	107	117	224	6,99
45 - 49	93	100	193	6,02
50 - 54	82	92	174	5,43
55 - 59	88	99	187	5,83
60 - 64	57	82	139	4,34
65 - 69	93	134	227	7,08
70 - 74	86	129	215	6,71
75 - 79	101	123	224	6,99
80 - 84	68	95	163	5,09
85 - 89	32	39	71	2,22
90 - 94	18	28	46	1,44
95 - 99	4	3	7	0,22
100 e più	0	3	3	0,09

Fonte: ISTAT

Distribuzione per sesso e classi di età quinquennali della popolazione residente (valori percentuali)
Comune: CHIUSA SCLAFANI

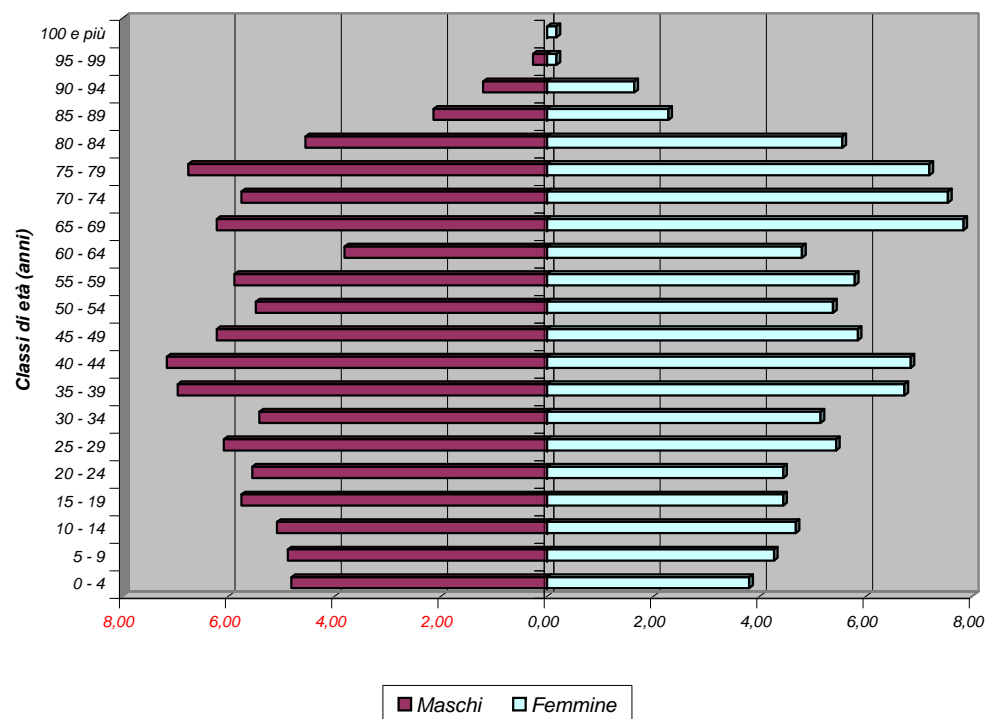

Bilancio demografico e popolazione residente per sesso dei comuni della provincia di Palermo - Anno 2006

Comune: CHIUSA SCLAFANI		Maschi M	Femmine F	Totale M + F
Popolazione al 1° gennaio		1495	1710	3205
Movimento naturale	Nati vivi	7	6	13
	Morti	27	19	46
	Saldo naturale	-20	-13	-33
Movimento migratorio	Iscritti da altri comuni	15	12	27
	Iscritti dall'estero	2	4	6
	Altri iscritti	0	0	0
	Cancellati da altri comuni	15	24	39
	Cancellati dall'estero	4	2	6
	Altri cancellati	0	0	0
	Totale Iscritti	17	16	33
	Totale cancellati	19	26	45
	Saldo migratorio	-2	-10	-12
Saldo movimento anagrafico		-22	-23	-45
Popolazione al 31 dicembre		1473	1687	3160

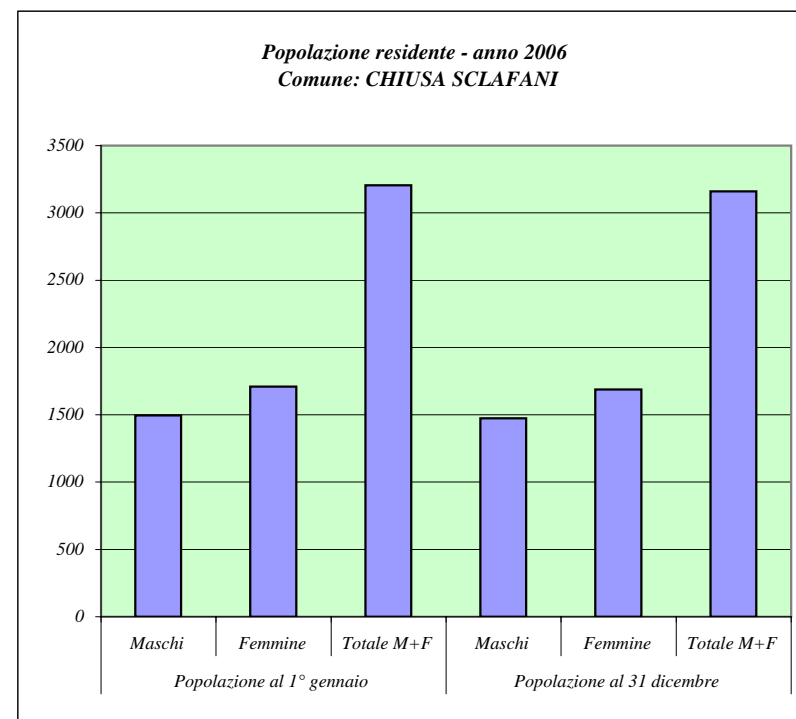

Fonte: ISTAT

Principali indicatori della struttura della popolazione residente

Dati al 1 Gennaio 2006

Comune: CHIUSA SCLAFANI

Tasso di natalità			Tasso di mortalità		
M	F	M+F	M	F	M+F
4,72	3,53	4,08	18,19	11,19	14,45

Densità demografica (Ab./Kmq)	Tasso di fecondità totale	Rapporto di mascolinità	Tasso di incremento naturale	Tasso di incremento migratorio	Tasso di incremento totale
55,05	3,16	87,43	-10,30	-3,74	-14,04

Indice di vecchiaia			Indice di invecchiamento		
M	F	M+F	M	F	M+F
181,90	254,13	217,77	26,89	32,40	29,83

Indice di ricambio della popolazione attiva			Indice di dipendenza		
M	F	M+F	M	F	M+F
66,28	107,89	85,80	71,44	82,30	77,07

Popolazione residente per classi di età e sesso
Dati al 1 Gennaio 2006

Comune: CIMINNA

Classi di età (anni)	Maschi	Femmine	Totale	
			M + F	perc.
0 - 4	84	84	168	4,21
5 - 9	88	94	182	4,56
10 - 14	122	109	231	5,79
15 - 19	112	100	212	5,31
20 - 24	113	112	225	5,63
25 - 29	125	126	251	6,29
30 - 34	115	107	222	5,56
35 - 39	125	140	265	6,64
40 - 44	132	126	258	6,46
45 - 49	134	140	274	6,86
50 - 54	111	120	231	5,79
55 - 59	134	133	267	6,69
60 - 64	81	106	187	4,68
65 - 69	113	133	246	6,16
70 - 74	95	124	219	5,48
75 - 79	100	143	243	6,09
80 - 84	77	110	187	4,68
85 - 89	29	45	74	1,85
90 - 94	15	28	43	1,08
95 - 99	3	3	6	0,15
100 e più	1	1	2	0,05

Fonte: ISTAT

Distribuzione per sesso e classi di età quinquennali della popolazione residente (valori percentuali)
Comune: CIMINNA

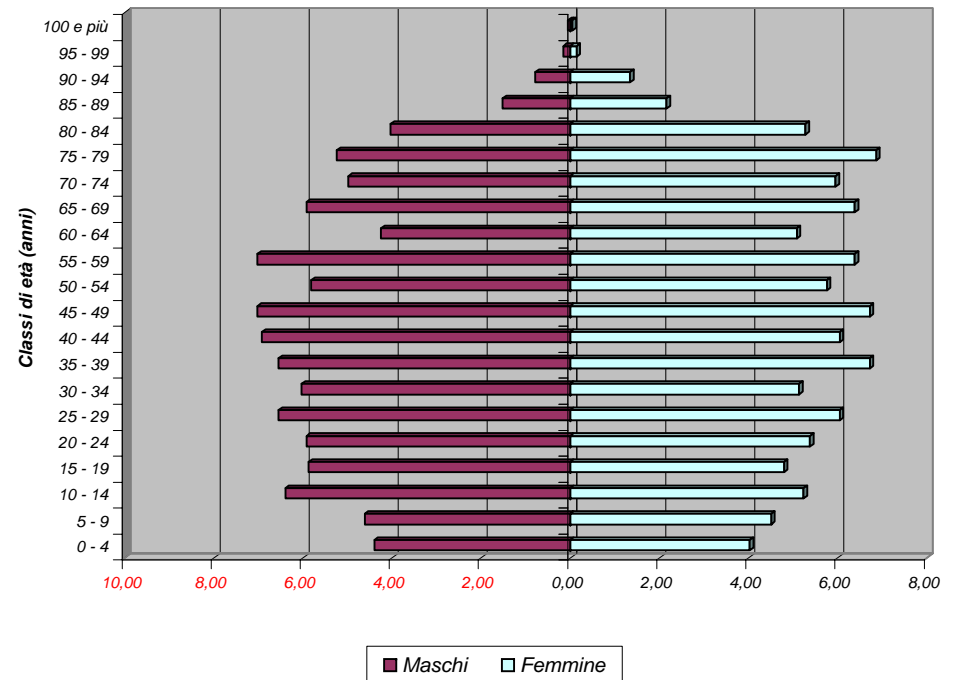

Bilancio demografico e popolazione residente per sesso dei comuni della provincia di Palermo - Anno 2006

Comune: CIMINNA		<i>Maschi</i> M	<i>Femmine</i> F	<i>Totale</i> M + F
<i>Popolazione al 1° gennaio</i>		1909	2084	3993
<i>Movimento naturale</i>	<i>Nati vivi</i>	14	13	27
	<i>Morti</i>	29	21	50
	<i>Saldo naturale</i>	-15	-8	-23
<i>Movimento migratorio</i>	<i>Iscritti da altri comuni</i>	20	14	34
	<i>Iscritti dall'estero</i>	3	2	5
	<i>Altri iscritti</i>	1	0	1
	<i>Cancellati da altri comuni</i>	18	18	36
	<i>Cancellati dall'estero</i>	7	5	12
	<i>Altri cancellati</i>	0	0	0
	<i>Totale Iscritti</i>	24	16	40
	<i>Totale cancellati</i>	25	23	48
	<i>Saldo migratorio</i>	-1	-7	-8
<i>Saldo movimento anagrafico</i>		-16	-15	-31
<i>Popolazione al 31 dicembre</i>		1893	2069	3962

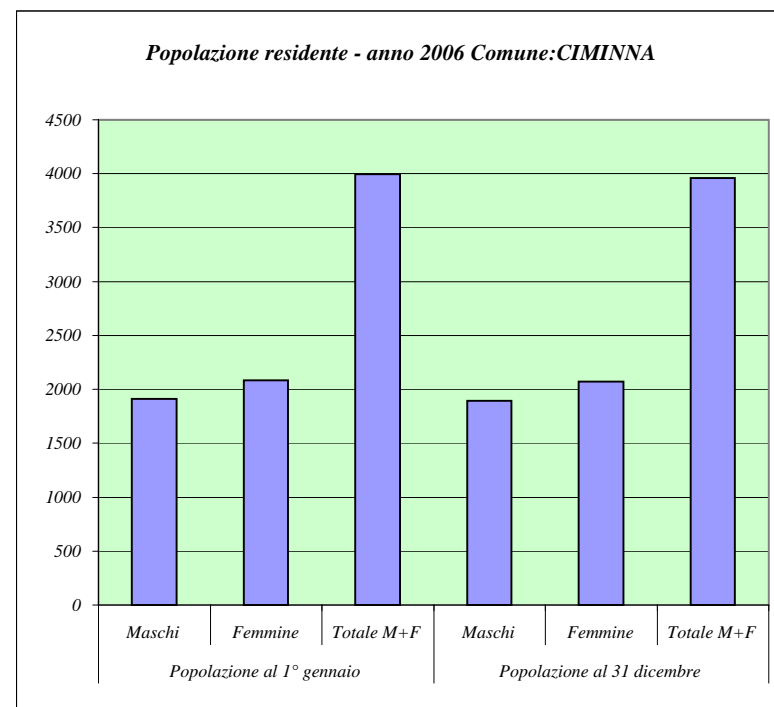

Fonte: ISTAT

Principali indicatori della struttura della popolazione residente

Dati al 1 Gennaio 2006

Comune: CIMINNA

Tasso di natalità			Tasso di mortalità		
M	F	M+F	M	F	M+F
7,36	6,26	6,79	15,26	10,11	12,57

Densità demografica (Ab./Kmq)	Tasso di fecondità totale	Rapporto di mascolinità	Tasso di incremento naturale	Tasso di incremento migratorio	Tasso di incremento totale
70,32	2,94	91,60	-5,76	-2,00	-7,76

Indice di vecchiaia			Indice di invecchiamento		
M	F	M+F	M	F	M+F
147,28	204,53	175,56	22,68	28,17	25,54

Indice di ricambio della popolazione attiva			Indice di dipendenza		
M	F	M+F	M	F	M+F
72,32	106,00	88,21	61,51	72,23	66,93

Popolazione residente per classi di età e sesso
Dati al 1 Gennaio 2006

Comune: CINISI

Classi di età (anni)	Maschi	Femmine	Totale	
			M + F	perc.
0 - 4	344	307	651	5,95
5 - 9	344	336	680	6,22
10 - 14	356	332	688	6,29
15 - 19	346	356	702	6,42
20 - 24	343	334	677	6,19
25 - 29	372	421	793	7,25
30 - 34	470	412	882	8,07
35 - 39	456	434	890	8,14
40 - 44	403	404	807	7,38
45 - 49	343	344	687	6,28
50 - 54	298	307	605	5,53
55 - 59	323	342	665	6,08
60 - 64	243	270	513	4,69
65 - 69	240	258	498	4,56
70 - 74	184	218	402	3,68
75 - 79	132	208	340	3,11
80 - 84	87	142	229	2,09
85 - 89	46	72	118	1,08
90 - 94	32	58	90	0,82
95 - 99	2	14	16	0,15
100 e più	0	0	0	0,00

Fonte: ISTAT

Distribuzione per sesso e classi di età quinquennali della popolazione residente
(valori percentuali)
Comune: CINISI

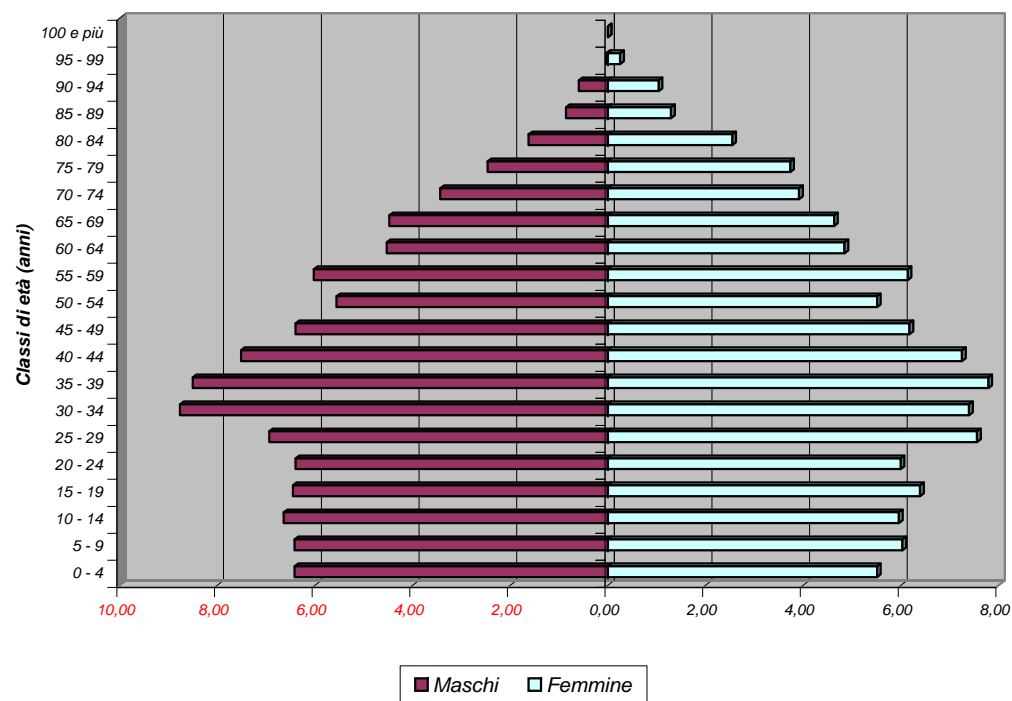

Bilancio demografico e popolazione residente per sesso dei comuni della provincia di Palermo - Anno 2006

Comune: CINISI		<i>Maschi</i> <i>M</i>	<i>Femmine</i> <i>F</i>	<i>Totale</i> <i>M + F</i>
<i>Popolazione al 1° gennaio</i>		5364	5569	10933
<i>Movimento naturale</i>	<i>Nati vivi</i>	78	59	137
	<i>Morti</i>	33	39	72
	<i>Saldo naturale</i>	45	20	65
<i>Movimento migratorio</i>	<i>Iscritti da altri comuni</i>	264	256	520
	<i>Iscritti dall'estero</i>	27	25	52
	<i>Altri iscritti</i>	1	1	2
	<i>Cancellati da altri comuni</i>	175	161	336
	<i>Cancellati dall'estero</i>	29	26	55
	<i>Altri cancellati</i>	0	0	0
	<i>Totale Iscritti</i>	292	282	574
	<i>Totale cancellati</i>	204	187	391
	<i>Saldo migratorio</i>	88	95	183
<i>Saldo movimento anagrafico</i>		133	115	248
<i>Popolazione al 31 dicembre</i>		5497	5684	11181

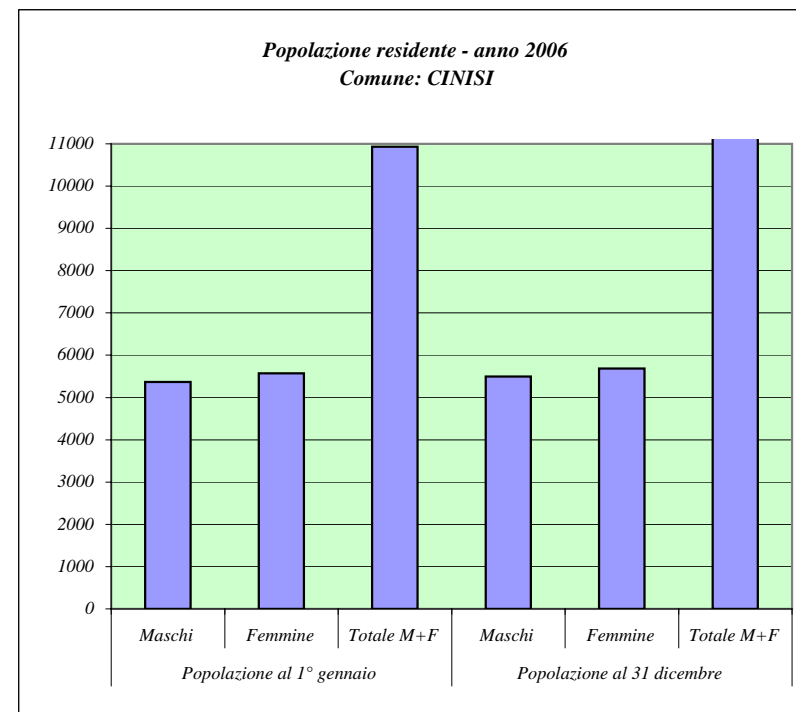

Fonte: ISTAT

Principali indicatori della struttura della popolazione residente

Dati al 1 Gennaio 2006

Comune: CINISI

Tasso di natalità			Tasso di mortalità		
M	F	M+F	M	F	M+F
14,36	10,49	12,39	6,08	6,93	6,51
Densità demografica (Ab./Kmq)	Tasso di fecondità totale	Rapporto di mascolinità	Tasso di incremento naturale	Tasso di incremento migratorio	Tasso di incremento totale
337,18	4,81	96,32	5,95	16,74	22,68
Indice di vecchiaia			Indice di invecchiamento		
M	F	M+F	M	F	M+F
69,25	99,49	83,85	13,48	17,42	15,49
Indice di ricambio della popolazione attiva			Indice di dipendenza		
M	F	M+F	M	F	M+F
70,23	75,84	73,08	49,12	53,67	51,41

Popolazione residente per classi di età e sesso
 Dati al 1 Gennaio 2006

Comune: COLLESANO

Classi di età (anni)	Maschi	Femmine	Totale	
			M + F	perc.
0 - 4	83	80	163	3,92
5 - 9	70	79	149	3,58
10 - 14	98	93	191	4,59
15 - 19	121	109	230	5,53
20 - 24	140	128	268	6,45
25 - 29	149	137	286	6,88
30 - 34	140	117	257	6,18
35 - 39	129	118	247	5,94
40 - 44	123	140	263	6,33
45 - 49	132	141	273	6,57
50 - 54	141	161	302	7,26
55 - 59	124	151	275	6,61
60 - 64	109	103	212	5,10
65 - 69	115	116	231	5,56
70 - 74	114	141	255	6,13
75 - 79	92	124	216	5,19
80 - 84	75	105	180	4,33
85 - 89	34	58	92	2,21
90 - 94	23	31	54	1,30
95 - 99	6	7	13	0,31
100 e più	0	1	1	0,02

Fonte: ISTAT

Distribuzione per sesso e classi di età quinquennali della popolazione residente
 (valori percentuali)
 Comune: COLLESANO

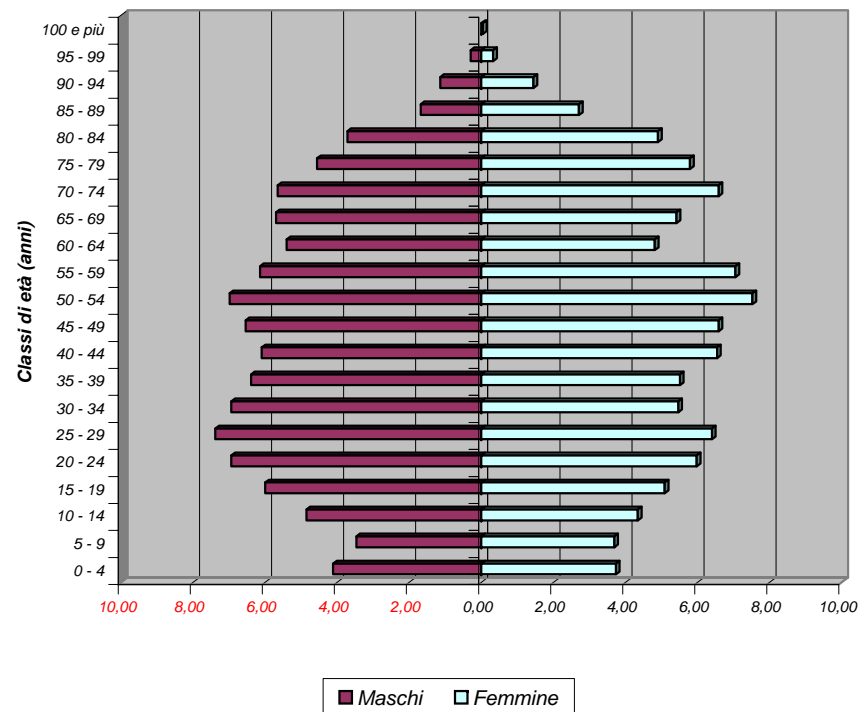

Bilancio demografico e popolazione residente per sesso dei comuni della provincia di Palermo - Anno 2006

Comune: COLLESANO		<i>Maschi</i> M	<i>Femmine</i> F	<i>Totale</i> M + F
<i>Popolazione al 1° gennaio</i>		2018	2140	4158
<i>Movimento naturale</i>	<i>Nati vivi</i>	22	15	37
	<i>Morti</i>	27	18	45
	<i>Saldo naturale</i>	-5	-3	-8
<i>Movimento migratorio</i>	<i>Iscritti da altri comuni</i>	28	31	59
	<i>Iscritti dall'estero</i>	4	4	8
	<i>Altri iscritti</i>	0	0	0
	<i>Cancellati da altri comuni</i>	33	40	73
	<i>Cancellati dall'estero</i>	0	0	0
	<i>Altri cancellati</i>	0	0	0
	<i>Totale Iscritti</i>	32	35	67
	<i>Totale cancellati</i>	33	40	73
	<i>Saldo migratorio</i>	-1	-5	-6
<i>Saldo movimento anagrafico</i>		-6	-8	-14
<i>Popolazione al 31 dicembre</i>		2012	2132	4144

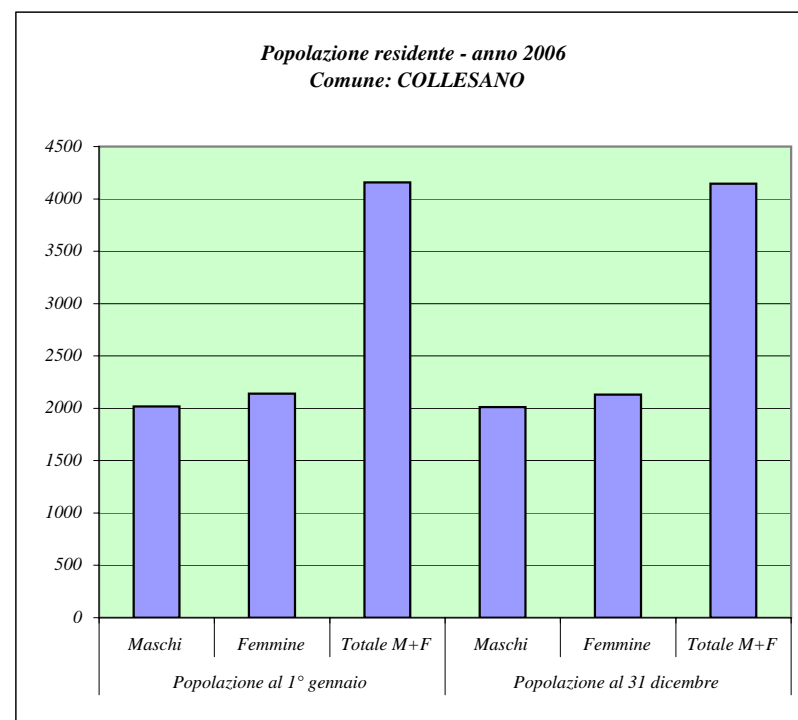

Fonte: ISTAT

Principali indicatori della struttura della popolazione residente
Dati al 1 Gennaio 2006

Comune: COLLESANO

Tasso di natalità			Tasso di mortalità		
M	F	M+F	M	F	M+F
10,92	7,02	8,91	13,40	8,43	10,84

Densità demografica (Ab./Kmq)	Tasso di fecondità totale	Rapporto di mascolinità	Tasso di incremento naturale	Tasso di incremento migratorio	Tasso di incremento totale
38,23	3,82	94,30	-1,92	-1,44	-3,37

Indice di vecchiaia			Indice di invecchiamento		
M	F	M+F	M	F	M+F
182,87	231,35	207,16	22,75	27,24	25,06

Indice di ricambio della popolazione attiva			Indice di dipendenza		
M	F	M+F	M	F	M+F
90,08	94,50	92,17	54,28	63,98	59,13

Popolazione residente per classi di età e sesso
Dati al 1 Gennaio 2006

Comune: CONTESSA ENTELLINA

Classi di età (anni)	Maschi	Femmine	Totale	
			M + F	perc.
0 - 4	47	37	84	4,25
5 - 9	44	45	89	4,51
10 - 14	59	62	121	6,13
15 - 19	59	65	124	6,28
20 - 24	64	55	119	6,03
25 - 29	53	40	93	4,71
30 - 34	61	72	133	6,73
35 - 39	65	65	130	6,58
40 - 44	71	76	147	7,44
45 - 49	63	64	127	6,43
50 - 54	52	65	117	5,92
55 - 59	60	54	114	5,77
60 - 64	45	41	86	4,35
65 - 69	43	63	106	5,37
70 - 74	59	71	130	6,58
75 - 79	51	63	114	5,77
80 - 84	40	45	85	4,30
85 - 89	12	17	29	1,47
90 - 94	7	12	19	0,96
95 - 99	2	6	8	0,41
100 e più	0	0	0	0,00

Fonte: ISTAT

Distribuzione per sesso e classi di età quinquennali della popolazione residente
(valori percentuali)
Comune: CONTESSA ENTELLINA

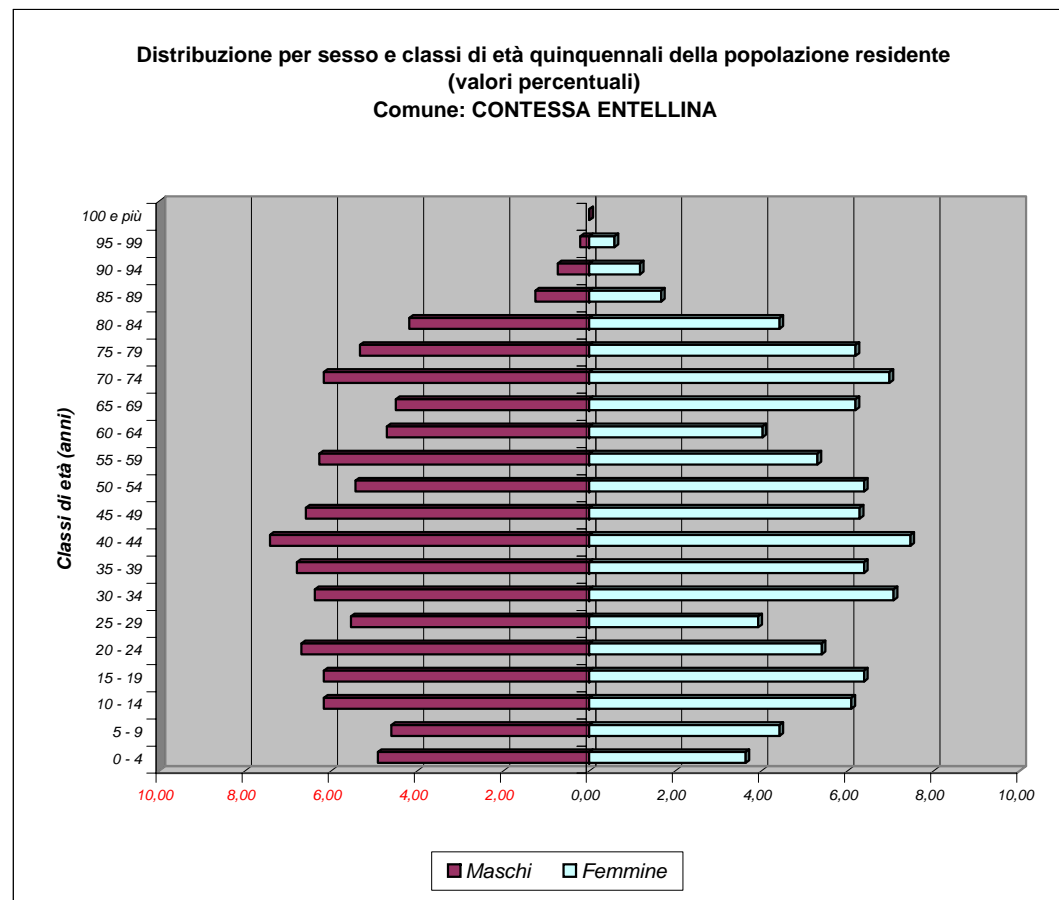

Bilancio demografico e popolazione residente per sesso dei comuni della provincia di Palermo - Anno 2006

Comune: CONTESSA ENTEL.		<i>Maschi</i> M	<i>Femmine</i> F	<i>Totale</i> M + F
<i>Popolazione al 1° gennaio</i>		957	1018	1975
<i>Movimento naturale</i>	<i>Nati vivi</i>	1	10	11
	<i>Morti</i>	11	12	23
	<i>Saldo naturale</i>	-10	-2	-12
<i>Movimento migratorio</i>	<i>Iscritti da altri comuni</i>	10	3	13
	<i>Iscritti dall'estero</i>	11	8	19
	<i>Altri iscritti</i>	1	1	2
	<i>Cancellati da altri comuni</i>	21	17	38
	<i>Cancellati dall'estero</i>	2	0	2
	<i>Altri cancellati</i>	2	0	2
	<i>Totale Iscritti</i>	22	12	34
	<i>Totale cancellati</i>	25	17	42
	<i>Saldo migratorio</i>	-3	-5	-8
<i>Saldo movimento anagrafico</i>		-13	-7	-20
<i>Popolazione al 31 dicembre</i>		944	1011	1955

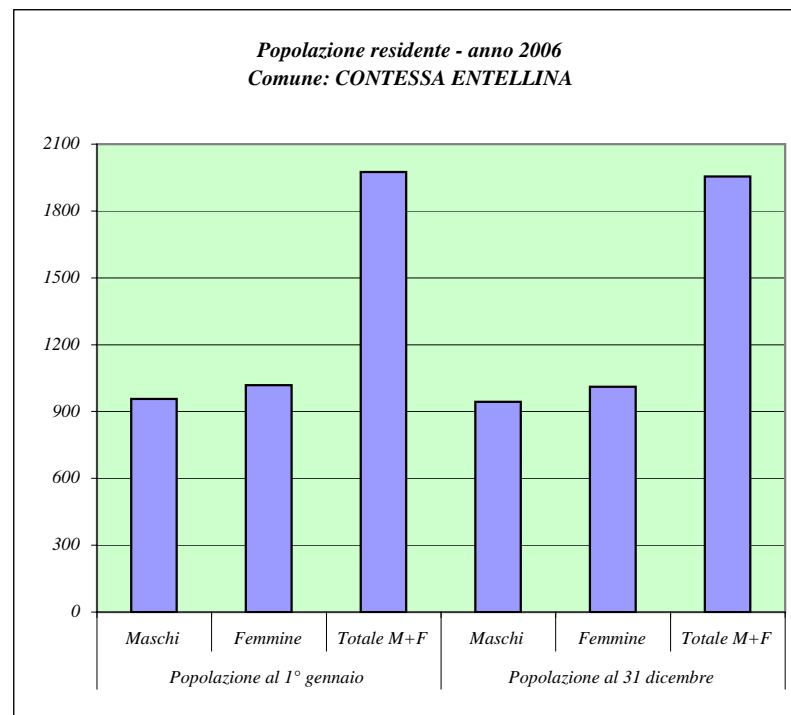

Fonte: ISTAT

Principali indicatori della struttura della popolazione residente

Dati al 1 Gennaio 2006

Comune: CONTESSA ENTELLINA

Tasso di natalità			Tasso di mortalità		
M	F	M+F	M	F	M+F
1,05	9,86	5,60	11,57	11,83	11,70

Densità demografica (Ab./Kmq)	Tasso di fecondità totale	Rapporto di mascolinità	Tasso di incremento naturale	Tasso di incremento migratorio	Tasso di incremento totale
14,34	3,43	94,01	-6,08	-4,05	-10,13

Indice di vecchiaia			Indice di invecchiamento		
M	F	M+F	M	F	M+F
142,67	192,36	167,01	22,36	27,21	24,86

Indice di ricambio della popolazione attiva			Indice di dipendenza		
M	F	M+F	M	F	M+F
76,27	63,08	69,35	61,38	70,52	65,97

Popolazione residente per classi di età e sesso
Dati al 1 Gennaio 2006

Comune: CORLEONE

Classi di età (anni)	Maschi	Femmine	Totale	
			M + F	perc.
0 - 4	310	292	602	5,31
5 - 9	362	284	646	5,70
10 - 14	332	353	685	6,05
15 - 19	340	321	661	5,83
20 - 24	359	333	692	6,11
25 - 29	396	416	812	7,17
30 - 34	390	396	786	6,94
35 - 39	397	381	778	6,87
40 - 44	390	444	834	7,36
45 - 49	341	361	702	6,20
50 - 54	313	330	643	5,68
55 - 59	274	324	598	5,28
60 - 64	229	285	514	4,54
65 - 69	248	324	572	5,05
70 - 74	260	336	596	5,26
75 - 79	253	311	564	4,98
80 - 84	137	248	385	3,40
85 - 89	64	101	165	1,46
90 - 94	34	48	82	0,72
95 - 99	4	8	12	0,11
100 e più	0	0	0	0,00

Fonte: ISTAT

Distribuzione per sesso e classi di età quinquennali della popolazione residente (valori percentuali)
Comune: CORLEONE

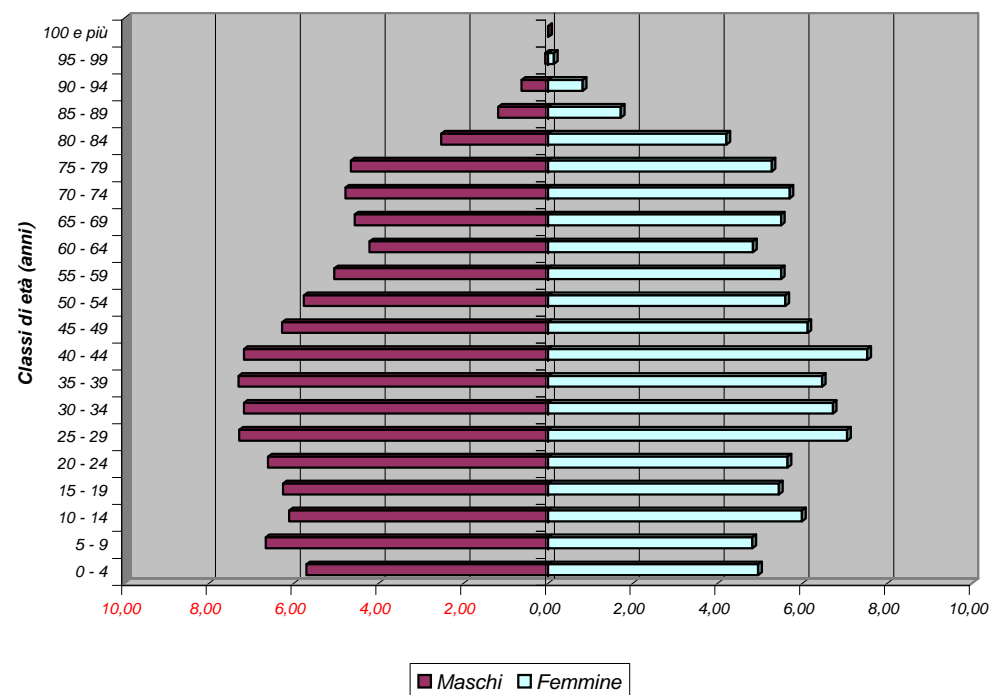

Bilancio demografico e popolazione residente per sesso dei comuni della provincia di Palermo - Anno 2006

Comune: CORLEONE		<i>Maschi</i> <i>M</i>	<i>Femmine</i> <i>F</i>	<i>Totale</i> <i>M + F</i>
<i>Popolazione al 1° gennaio</i>		5433	5896	11329
<i>Movimento naturale</i>	<i>Nati vivi</i>	52	45	97
	<i>Morti</i>	52	80	132
	<i>Saldo naturale</i>	0	-35	-35
<i>Movimento migratorio</i>	<i>Iscritti da altri comuni</i>	59	53	112
	<i>Iscritti dall'estero</i>	3	7	10
	<i>Altri iscritti</i>	0	0	0
	<i>Cancellati da altri comuni</i>	43	55	98
	<i>Cancellati dall'estero</i>	5	4	9
	<i>Altri cancellati</i>	0	0	0
	<i>Totale Iscritti</i>	62	60	122
	<i>Totale cancellati</i>	48	59	107
	<i>Saldo migratorio</i>	14	1	15
<i>Saldo movimento anagrafico</i>		14	-34	-20
<i>Popolazione al 31 dicembre</i>		5447	5862	11309

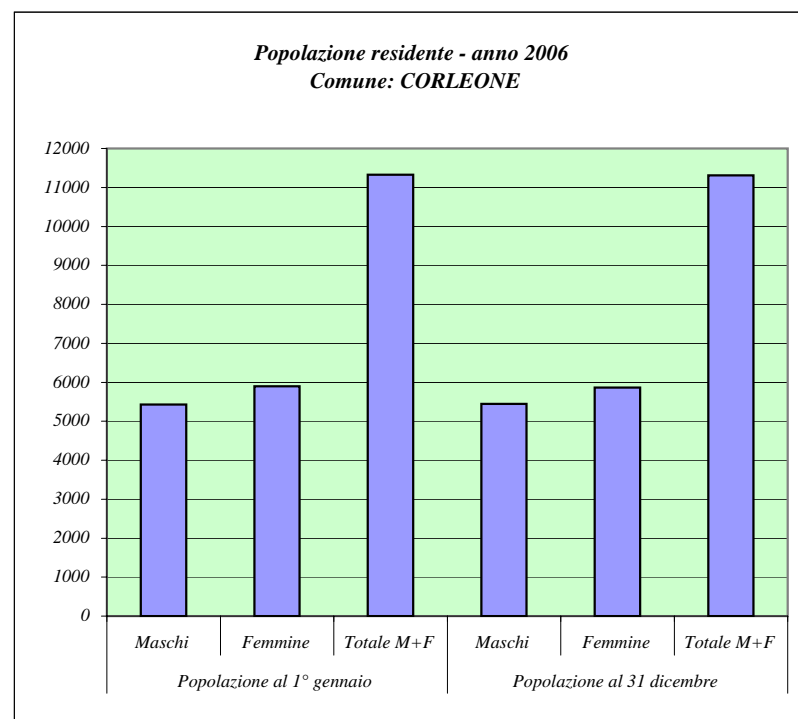

Fonte: ISTAT

Principali indicatori della struttura della popolazione residente

Dati al 1 Gennaio 2006

Comune: CORLEONE

Tasso di natalità			Tasso di mortalità		
M	F	M+F	M	F	M+F
9,56	7,65	8,57	9,56	13,61	11,66
Densità demografica (Ab./Kmq)	Tasso di fecondità totale	Rapporto di mascolinità	Tasso di incremento naturale	Tasso di incremento migratorio	Tasso di incremento totale
49,36	5,05	92,15	-3,09	1,32	-1,77
Indice di vecchiaia			Indice di invecchiamento		
M	F	M+F	M	F	M+F
99,60	148,12	122,92	18,41	23,34	20,97
Indice di ricambio della popolazione attiva			Indice di dipendenza		
M	F	M+F	M	F	M+F
67,35	88,79	77,76	58,44	64,19	61,38

Popolazione residente per classi di età e sesso
Dati al 1 Gennaio 2006

Comune: FICARAZZI

Classi di età (anni)	Maschi	Femmine	Totale	
			M + F	perc.
0 - 4	354	325	679	6,71
5 - 9	373	359	732	7,23
10 - 14	370	348	718	7,09
15 - 19	375	340	715	7,06
20 - 24	331	357	688	6,80
25 - 29	331	385	716	7,07
30 - 34	398	430	828	8,18
35 - 39	428	470	898	8,87
40 - 44	404	402	806	7,96
45 - 49	288	280	568	5,61
50 - 54	280	287	567	5,60
55 - 59	254	275	529	5,23
60 - 64	199	229	428	4,23
65 - 69	187	211	398	3,93
70 - 74	156	159	315	3,11
75 - 79	127	143	270	2,67
80 - 84	66	91	157	1,55
85 - 89	21	55	76	0,75
90 - 94	5	20	25	0,25
95 - 99	3	6	9	0,09
100 e più	0	2	2	0,02

Fonte: ISTAT

Distribuzione per sesso e classi di età quinquennali della popolazione residente
(valori percentuali)
Comune: FICARAZZI

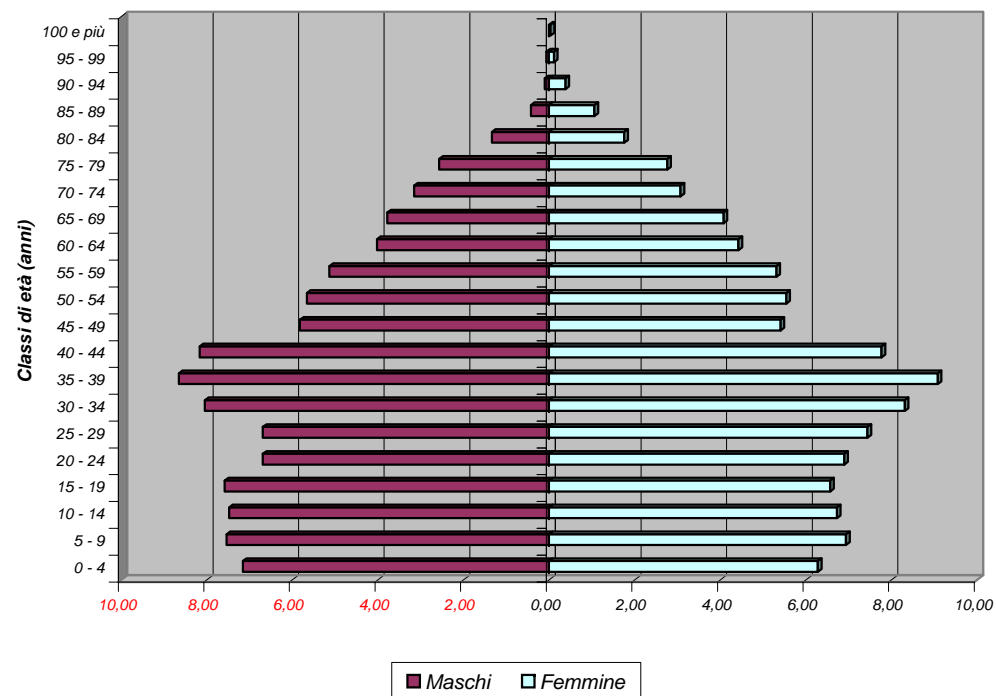

Bilancio demografico e popolazione residente per sesso dei comuni della provincia di Palermo - Anno 2006

Comune: FICARAZZI		<u>Maschi M</u>	<u>Femmine F</u>	<u>Totale M + F</u>
<i>Popolazione al 1° gennaio</i>		4950	5174	10124
<i>Movimento naturale</i>	<i>Nati vivi</i>	79	61	140
	<i>Morti</i>	26	30	56
	<i>Saldo naturale</i>	53	31	84
<i>Movimento migratorio</i>	<i>Iscritti da altri comuni</i>	426	412	838
	<i>Iscritti dall'estero</i>	2	4	6
	<i>Altri iscritti</i>	1	0	1
	<i>Cancellati da altri comuni</i>	178	198	376
	<i>Cancellati dall'estero</i>	5	4	9
	<i>Altri cancellati</i>	16	10	26
	<i>Totale Iscritti</i>	429	416	845
	<i>Totale cancellati</i>	199	212	411
	<i>Saldo migratorio</i>	230	204	434
<i>Saldo movimento anagrafico</i>		283	235	518
<i>Popolazione al 31 dicembre</i>		5233	5409	10642

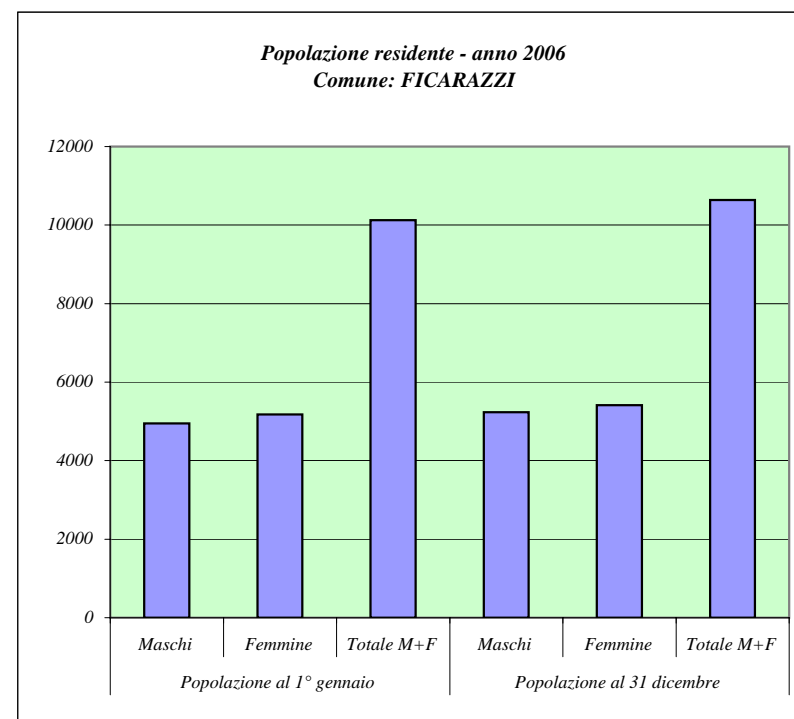

Fonte: ISTAT

Principali indicatori della struttura della popolazione residente

Dati al 1 Gennaio 2006

Comune: FICARAZZI

Tasso di natalità			Tasso di mortalità		
M	F	M+F	M	F	M+F
15,52	11,53	13,48	5,11	5,67	5,39

Densità demografica (Ab./Kmq)	Tasso di fecondità totale	Rapporto di mascolinità	Tasso di incremento naturale	Tasso di incremento migratorio	Tasso di incremento totale
2989,33	4,54	95,67	8,30	42,87	51,17

Indice di vecchiaia			Indice di invecchiamento		
M	F	M+F	M	F	M+F
51,50	66,57	58,81	11,41	13,28	12,37

Indice di ricambio della popolazione attiva			Indice di dipendenza		
M	F	M+F	M	F	M+F
53,07	67,35	59,86	50,55	49,75	50,14

Popolazione residente per classi di età e sesso
Dati al 1 Gennaio 2006

Comune: GANGI

Classi di età (anni)	Maschi	Femmine	Totale	
			M + F	perc.
0 - 4	149	131	280	3,80
5 - 9	169	177	346	4,69
10 - 14	180	155	335	4,54
15 - 19	180	188	368	4,99
20 - 24	199	198	397	5,38
25 - 29	236	230	466	6,32
30 - 34	242	226	468	6,34
35 - 39	261	260	521	7,06
40 - 44	228	258	486	6,59
45 - 49	229	235	464	6,29
50 - 54	225	233	458	6,21
55 - 59	194	243	437	5,92
60 - 64	191	199	390	5,29
65 - 69	219	251	470	6,37
70 - 74	255	260	515	6,98
75 - 79	196	235	431	5,84
80 - 84	140	212	352	4,77
85 - 89	46	79	125	1,69
90 - 94	16	38	54	0,73
95 - 99	4	9	13	0,18
100 e più	0	1	1	0,01

Fonte: ISTAT

Distribuzione per sesso e classi di età quinquennali della popolazione residente
(valori percentuali)
Comune: GANGI

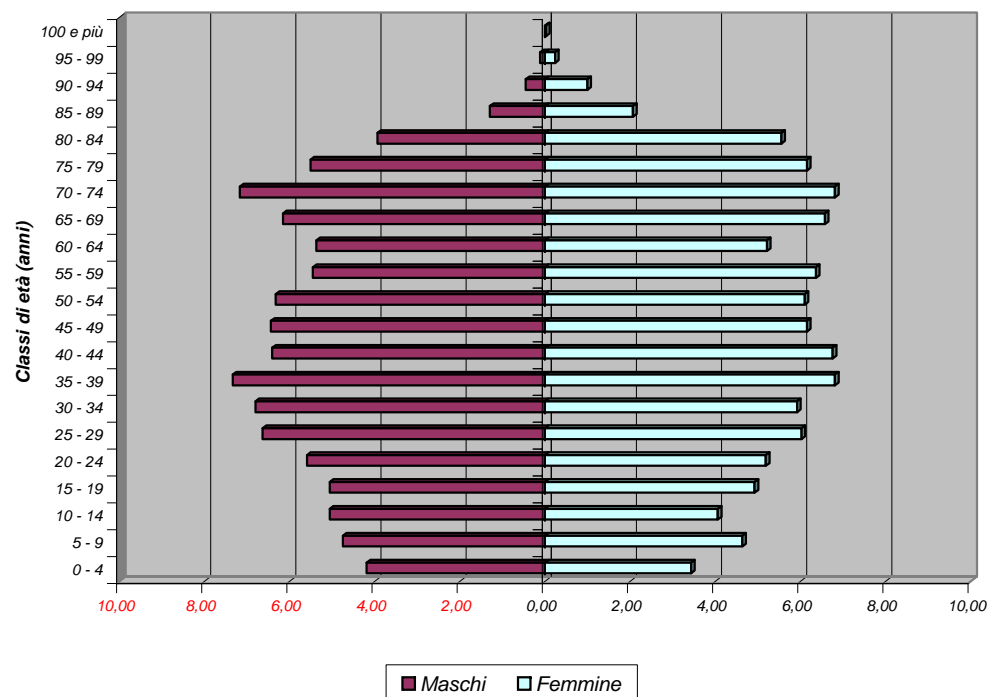

Bilancio demografico e popolazione residente per sesso dei comuni della provincia di Palermo - Anno 2006

Comune: GANGI		<i>Maschi M</i>	<i>Femmine F</i>	<i>Totale M + F</i>
<i>Popolazione al 1° gennaio</i>		3559	3818	7377
<i>Movimento naturale</i>	<i>Nati vivi</i>	24	25	49
	<i>Morti</i>	35	46	81
	<i>Saldo naturale</i>	-11	-21	-32
<i>Movimento migratorio</i>	<i>Iscritti da altri comuni</i>	20	15	35
	<i>Iscritti dall'estero</i>	1	3	4
	<i>Altri iscritti</i>	0	0	0
	<i>Cancellati da altri comuni</i>	38	26	64
	<i>Cancellati dall'estero</i>	2	0	2
	<i>Altri cancellati</i>	0	0	0
	<i>Totale Iscritti</i>	21	18	39
	<i>Totale cancellati</i>	40	26	66
	<i>Saldo migratorio</i>	-19	-8	-27
<i>Saldo movimento anagrafico</i>		-30	-29	-59
<i>Popolazione al 31 dicembre</i>		3529	3789	7318

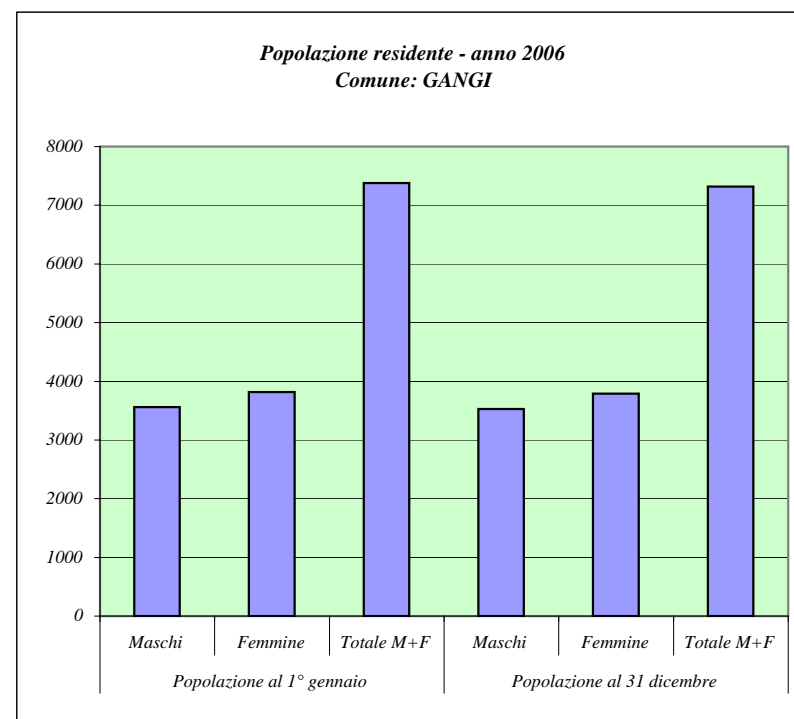

Fonte: ISTAT

Principali indicatori della struttura della popolazione residente

Dati al 1 Gennaio 2006

Comune: GANGI

Tasso di natalità			Tasso di mortalità		
M	F	M+F	M	F	M+F
6,77	6,57	6,67	9,88	12,09	11,02

Densità demografica (Ab./Kmq)	Tasso di fecondità totale	Rapporto di mascolinità	Tasso di incremento naturale	Tasso di incremento migratorio	Tasso di incremento totale
57,55	3,45	93,22	-4,34	-3,66	-8,00

Indice di vecchiaia			Indice di invecchiamento		
M	F	M+F	M	F	M+F
175,90	234,34	204,06	24,61	28,42	26,58

Indice di ricambio della popolazione attiva			Indice di dipendenza		
M	F	M+F	M	F	M+F
106,11	105,85	105,98	62,88	68,19	65,59

Popolazione residente per classi di età e sesso
Dati al 1 Gennaio 2006

Comune: GERACI SICULO

Classi di età (anni)	Maschi	Femmine	Totale	
			M + F	perc.
0 - 4	43	41	84	4,13
5 - 9	60	50	110	5,41
10 - 14	45	51	96	4,72
15 - 19	48	53	101	4,96
20 - 24	48	37	85	4,18
25 - 29	46	60	106	5,21
30 - 34	72	65	137	6,73
35 - 39	73	83	156	7,67
40 - 44	94	66	160	7,86
45 - 49	50	52	102	5,01
50 - 54	43	57	100	4,91
55 - 59	49	71	120	5,90
60 - 64	49	63	112	5,50
65 - 69	68	72	140	6,88
70 - 74	70	79	149	7,32
75 - 79	58	62	120	5,90
80 - 84	38	55	93	4,57
85 - 89	11	22	33	1,62
90 - 94	5	17	22	1,08
95 - 99	3	6	9	0,44
100 e più	0	0	0	0,00

Fonte: ISTAT

Distribuzione per sesso e classi di età quinquennali della popolazione residente
(valori percentuali)
Comune: GERACI SICULO

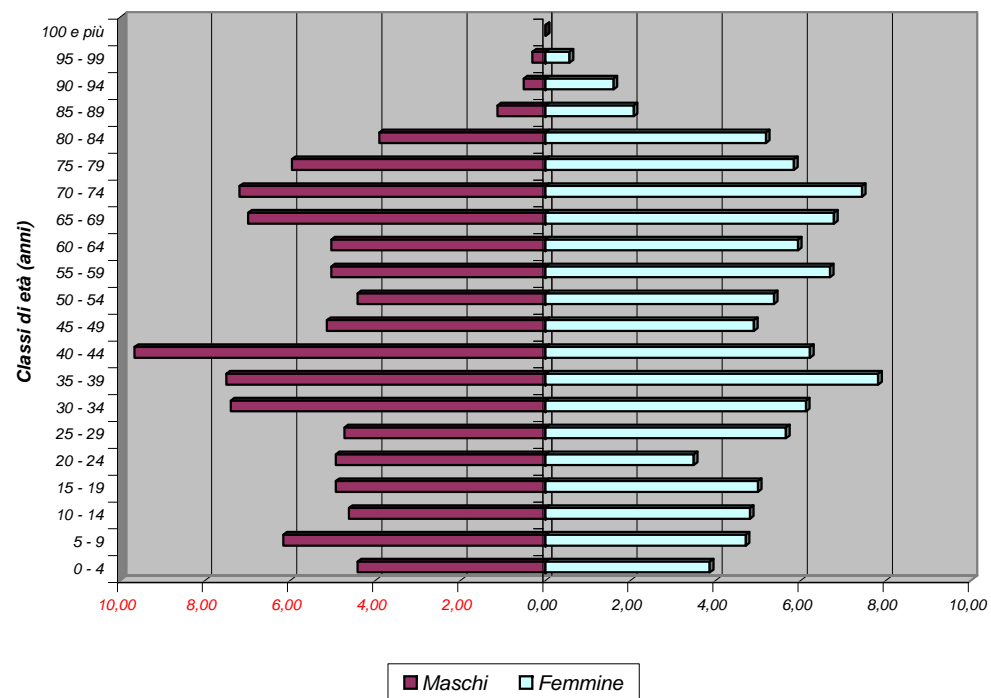

Bilancio demografico e popolazione residente per sesso dei comuni della provincia di Palermo - Anno 2006

Comune: GERACI SICULO		<i>Maschi</i> M	<i>Femmine</i> F	<i>Totale</i> M + F
<i>Popolazione al 1° gennaio</i>		973	1062	2035
<i>Movimento naturale</i>	<i>Nati vivi</i>	6	7	13
	<i>Morti</i>	11	14	25
	<i>Saldo naturale</i>	-5	-7	-12
<i>Movimento migratorio</i>	<i>Iscritti da altri comuni</i>	4	6	10
	<i>Iscritti dall'estero</i>	4	1	5
	<i>Altri iscritti</i>	0	0	0
	<i>Cancellati da altri comuni</i>	12	19	31
	<i>Cancellati dall'estero</i>	1	6	7
	<i>Altri cancellati</i>	0	0	0
	<i>Totale Iscritti</i>	8	7	15
	<i>Totale cancellati</i>	13	25	38
	<i>Saldo migratorio</i>	-5	-18	-23
<i>Saldo movimento anagrafico</i>		-10	-25	-35
<i>Popolazione al 31 dicembre</i>		963	1037	2000

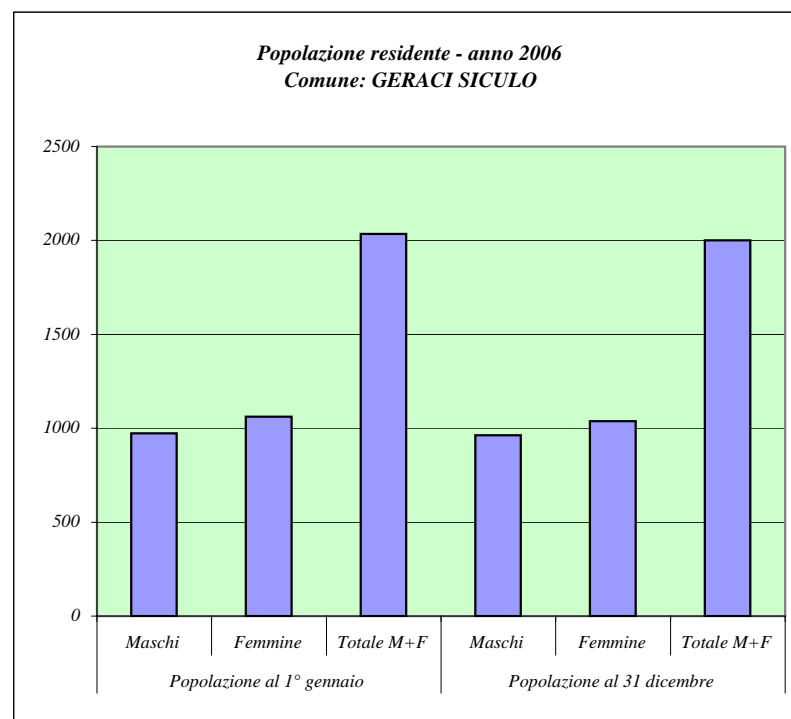

Fonte: ISTAT

Principali indicatori della struttura della popolazione residente

Dati al 1 Gennaio 2006

Comune: GERACI SICULO

Tasso di natalità			Tasso di mortalità		
M	F	M+F	M	F	M+F
6,20	6,67	6,44	11,36	13,34	12,39

Densità demografica (Ab./Kmq)	Tasso di fecondità totale	Rapporto di mascolinità	Tasso di incremento naturale	Tasso di incremento migratorio	Tasso di incremento totale
17,70	3,13	91,62	-5,90	-11,30	-17,20

Indice di vecchiaia			Indice di invecchiamento		
M	F	M+F	M	F	M+F
170,95	220,42	195,17	26,00	29,47	27,81

Indice di ricambio della popolazione attiva			Indice di dipendenza		
M	F	M+F	M	F	M+F
102,08	118,87	110,89	70,10	74,96	72,60

Popolazione residente per classi di età e sesso
Dati al 1 Gennaio 2006

Comune: GIARDINELLO

Classi di età (anni)	Maschi	Femmine	Totale	
			M + F	perc.
0 - 4	75	51	126	6,11
5 - 9	61	79	140	6,79
10 - 14	66	60	126	6,11
15 - 19	69	55	124	6,01
20 - 24	75	64	139	6,74
25 - 29	73	77	150	7,27
30 - 34	90	82	172	8,34
35 - 39	82	74	156	7,56
40 - 44	72	73	145	7,03
45 - 49	75	66	141	6,83
50 - 54	52	50	102	4,94
55 - 59	40	57	97	4,70
60 - 64	40	47	87	4,22
65 - 69	56	57	113	5,48
70 - 74	43	39	82	3,97
75 - 79	31	51	82	3,97
80 - 84	23	24	47	2,28
85 - 89	7	13	20	0,97
90 - 94	7	6	13	0,63
95 - 99	0	1	1	0,05
100 e più	0	0	0	0,00

Fonte: ISTAT

Distribuzione per sesso e classi di età quinquennali della popolazione residente
(valori percentuali)
Comune: GIARDINELLO

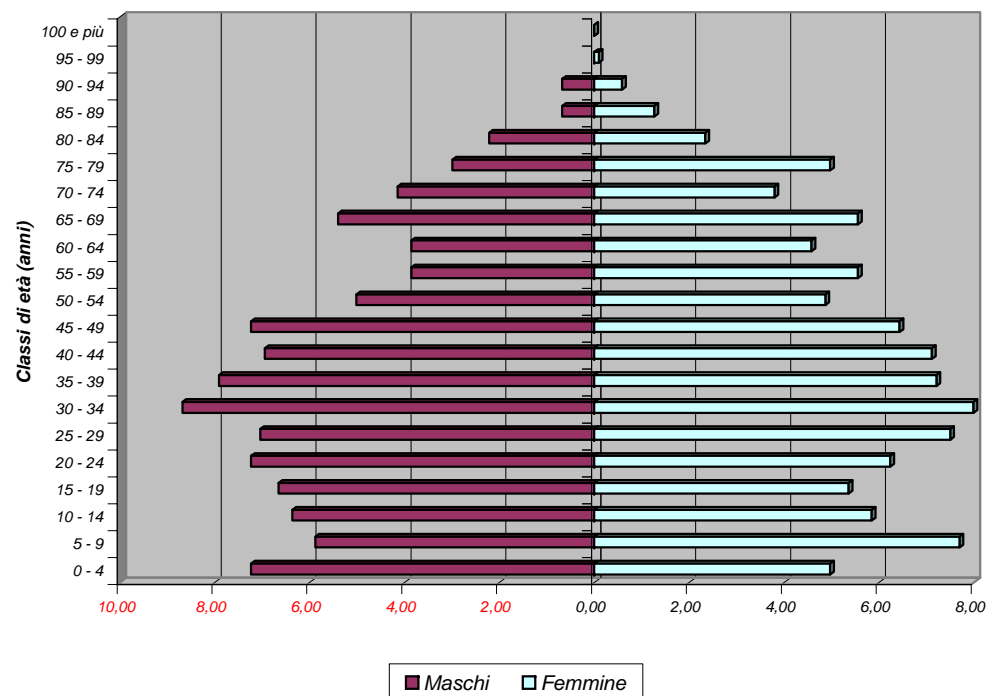

Bilancio demografico e popolazione residente per sesso dei comuni della provincia di Palermo - Anno 2006

Comune: GIARDINELLO		<u>Maschi M</u>	<u>Femmine F</u>	<u>Totale M + F</u>
<i>Popolazione al 1° gennaio</i>		1037	1026	2063
<i>Movimento naturale</i>	<i>Nati vivi</i>	24	9	33
	<i>Morti</i>	10	7	17
	<i>Saldo naturale</i>	14	2	16
<i>Movimento migratorio</i>	<i>Iscritti da altri comuni</i>	26	34	60
	<i>Iscritti dall'estero</i>	8	4	12
	<i>Altri iscritti</i>	10	1	11
	<i>Cancellati da altri comuni</i>	22	14	36
	<i>Cancellati dall'estero</i>	2	4	6
	<i>Altri cancellati</i>	0	0	0
	<i>Totale Iscritti</i>	44	39	83
	<i>Totale cancellati</i>	24	18	42
	<i>Saldo migratorio</i>	20	21	41
<i>Saldo movimento anagrafico</i>		34	23	57
<i>Popolazione al 31 dicembre</i>		1071	1049	2120

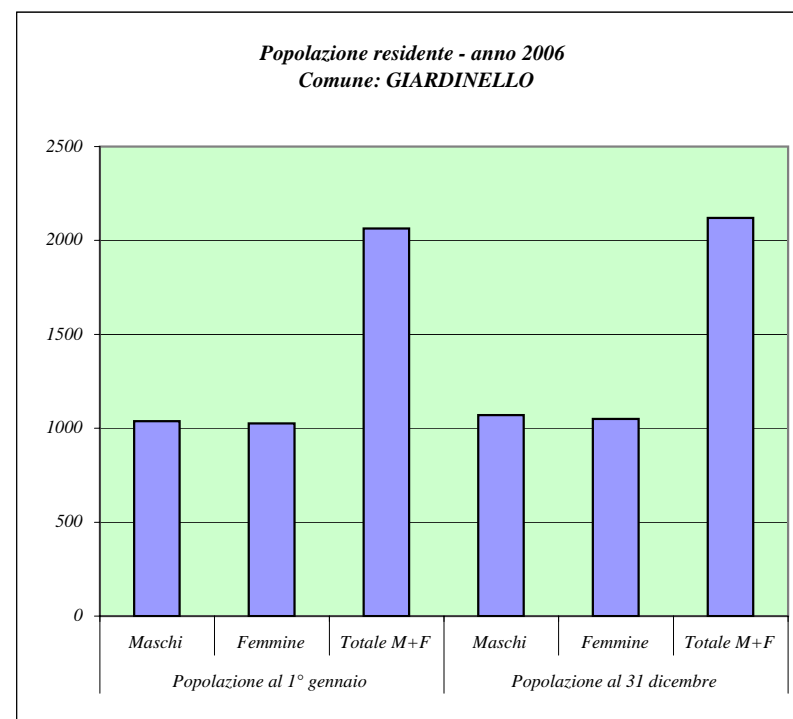

Fonte: ISTAT

Principali indicatori della struttura della popolazione residente

Dati al 1 Gennaio 2006

Comune: GIARDINELLO

Tasso di natalità			Tasso di mortalità		
M	F	M+F	M	F	M+F
22,77	8,67	15,78	9,49	6,75	8,13

Densità demografica (Ab./Kmq)	Tasso di fecondità totale	Rapporto di mascolinità	Tasso di incremento naturale	Tasso di incremento migratorio	Tasso di incremento totale
169,74	5,50	101,07	7,76	19,87	27,63

Indice di vecchiaia			Indice di invecchiamento		
M	F	M+F	M	F	M+F
82,67	100,53	91,33	16,10	18,62	17,35

Indice di ricambio della popolazione attiva			Indice di dipendenza		
M	F	M+F	M	F	M+F
57,97	85,45	70,16	55,24	59,07	57,12

Popolazione residente per classi di età e sesso
Dati al 1 Gennaio 2006

Comune: GIULIANA

Classi di età (anni)	Maschi	Femmine	Totale	
			M + F	perc.
0 - 4	41	38	79	3,58
5 - 9	41	36	77	3,49
10 - 14	68	58	126	5,72
15 - 19	87	52	139	6,31
20 - 24	58	61	119	5,40
25 - 29	70	65	135	6,13
30 - 34	72	64	136	6,17
35 - 39	56	70	126	5,72
40 - 44	84	68	152	6,90
45 - 49	84	78	162	7,35
50 - 54	62	63	125	5,67
55 - 59	66	56	122	5,54
60 - 64	50	48	98	4,45
65 - 69	69	79	148	6,72
70 - 74	57	77	134	6,08
75 - 79	78	76	154	6,99
80 - 84	39	50	89	4,04
85 - 89	17	27	44	2,00
90 - 94	10	21	31	1,41
95 - 99	3	5	8	0,36
100 e più	0	0	0	0,00

Fonte: ISTAT

Distribuzione per sesso e classi di età quinquennali della popolazione residente
(valori percentuali)
Comune: GIULIANA

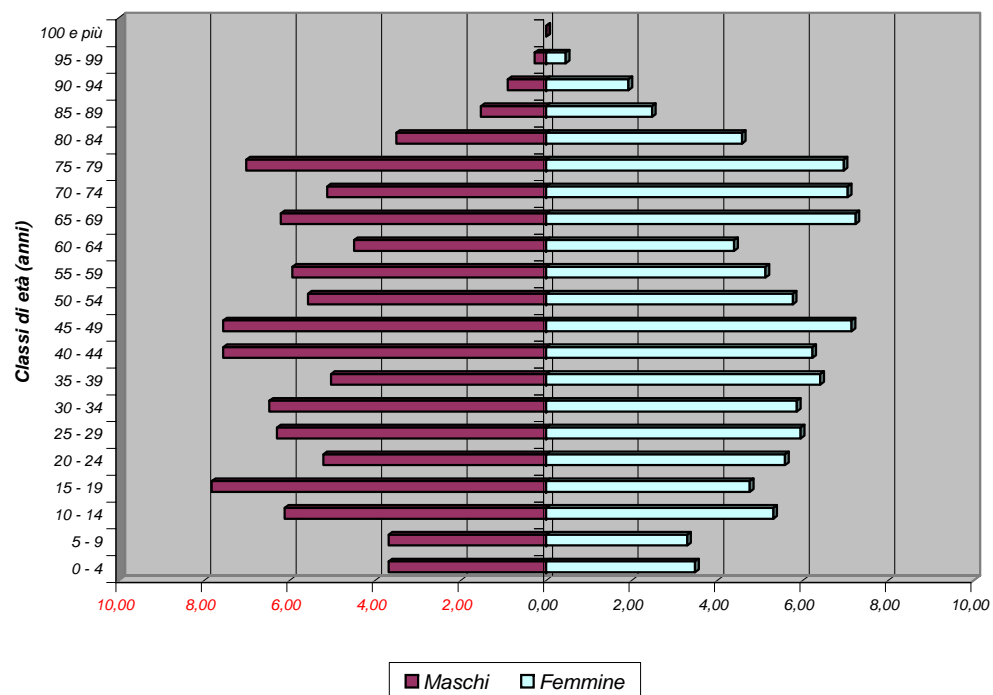

Bilancio demografico e popolazione residente per sesso dei comuni della provincia di Palermo - Anno 2006

Comune: GIULIANA		<u>Maschi M</u>	<u>Femmine F</u>	<u>Totale M + F</u>
<i>Popolazione al 1° gennaio</i>		1112	1092	2204
<i>Movimento naturale</i>	<i>Nati vivi</i>	6	5	11
	<i>Morti</i>	6	14	20
	<i>Saldo naturale</i>	0	-9	-9
<i>Movimento migratorio</i>	<i>Iscritti da altri comuni</i>	8	4	12
	<i>Iscritti dall'estero</i>	3	4	7
	<i>Altri iscritti</i>	0	0	0
	<i>Cancellati da altri comuni</i>	7	14	21
	<i>Cancellati dall'estero</i>	1	1	2
	<i>Altri cancellati</i>	0	0	0
	<i>Totale Iscritti</i>	11	8	19
	<i>Totale cancellati</i>	8	15	23
	<i>Saldo migratorio</i>	3	-7	-4
<i>Saldo movimento anagrafico</i>		3	-16	-13
<i>Popolazione al 31 dicembre</i>		1115	1076	2191

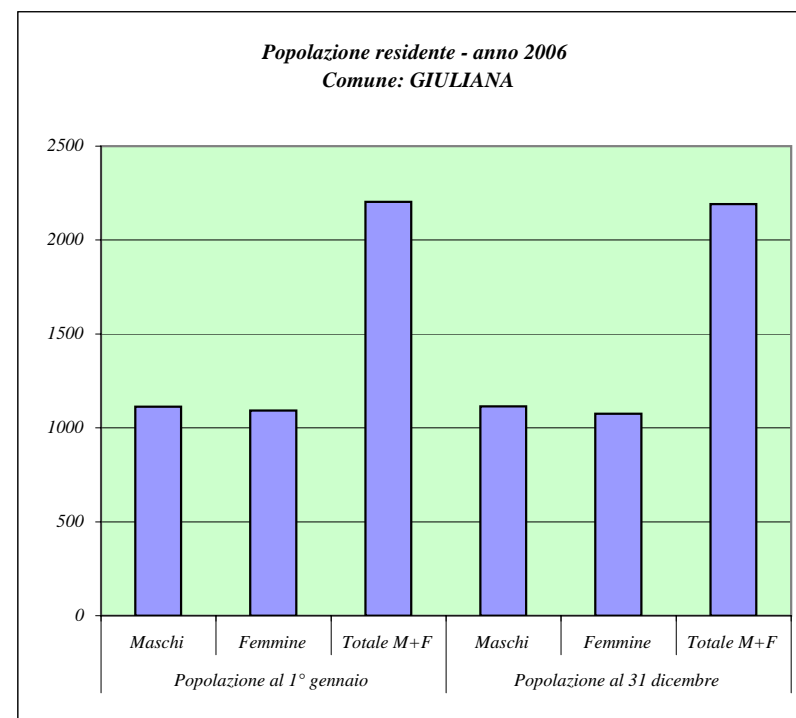

Fonte: ISTAT

Principali indicatori della struttura della popolazione residente

Dati al 1 Gennaio 2006

Comune: GIULIANA

Tasso di natalità			Tasso di mortalità		
M	F	M+F	M	F	M+F
5,39	4,61	5,01	5,39	12,92	9,10

Densità demografica (Ab./Kmq)	Tasso di fecondità totale	Rapporto di mascolinità	Tasso di incremento naturale	Tasso di incremento migratorio	Tasso di incremento totale
90,57	3,28	101,83	-4,08	-1,81	-5,90

Indice di vecchiaia			Indice di invecchiamento		
M	F	M+F	M	F	M+F
182,00	253,79	215,60	24,55	30,68	27,59

Indice di ricambio della popolazione attiva			Indice di dipendenza		
M	F	M+F	M	F	M+F
57,47	92,31	70,50	61,39	74,72	67,73

Popolazione residente per classi di età e sesso
Dati al 1 Gennaio 2006

Comune: GODRANO

Classi di età (anni)	Maschi	Femmine	Totale	
			M + F	perc.
0 - 4	26	23	49	4,23
5 - 9	39	28	67	5,78
10 - 14	35	34	69	5,95
15 - 19	42	32	74	6,38
20 - 24	39	36	75	6,47
25 - 29	42	46	88	7,59
30 - 34	37	37	74	6,38
35 - 39	47	45	92	7,94
40 - 44	44	41	85	7,33
45 - 49	42	40	82	7,08
50 - 54	25	24	49	4,23
55 - 59	32	28	60	5,18
60 - 64	19	37	56	4,83
65 - 69	31	32	63	5,44
70 - 74	28	29	57	4,92
75 - 79	22	30	52	4,49
80 - 84	17	20	37	3,19
85 - 89	6	11	17	1,47
90 - 94	4	7	11	0,95
95 - 99	2	0	2	0,17
100 e più	0	0	0	0,00

Fonte: ISTAT

Distribuzione per sesso e classi di età quinquennale della popolazione residente (valori percentuali)
Comune: GODRANO

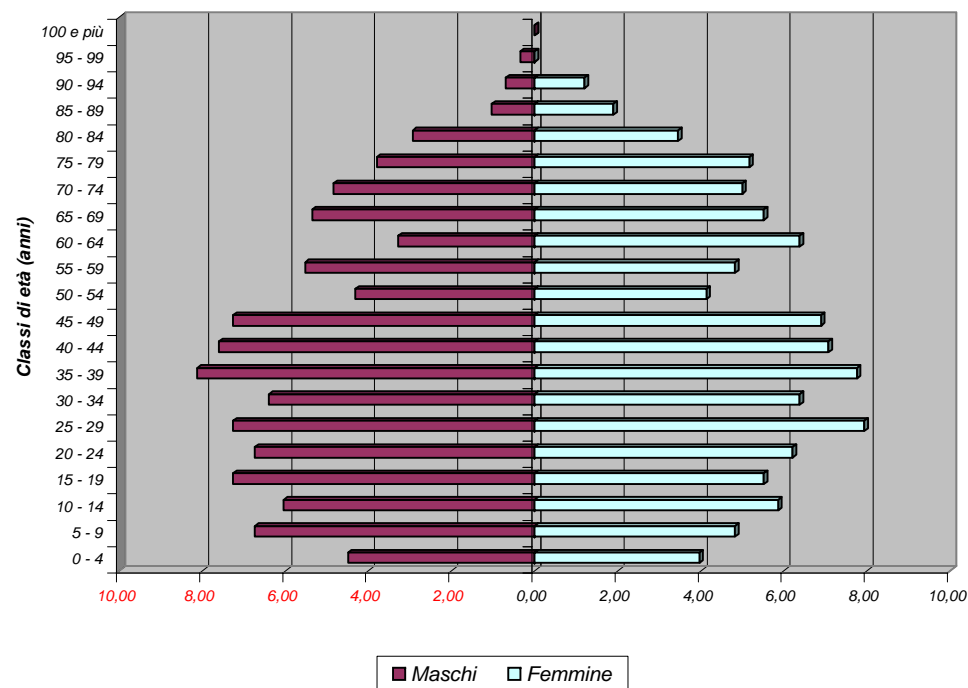

Bilancio demografico e popolazione residente per sesso dei comuni della provincia di Palermo - Anno 2006

Comune: GODRANO		<i>Maschi</i> <i>M</i>	<i>Femmine</i> <i>F</i>	<i>Totale</i> <i>M + F</i>
<i>Popolazione al 1° gennaio</i>		579	580	1159
<i>Movimento naturale</i>	<i>Nati vivi</i>	4	6	10
	<i>Morti</i>	5	1	6
	<i>Saldo naturale</i>	-1	5	4
<i>Movimento migratorio</i>	<i>Iscritti da altri comuni</i>	9	3	12
	<i>Iscritti dall'estero</i>	1	1	2
	<i>Altri iscritti</i>	0	0	0
	<i>Cancellati da altri comuni</i>	14	15	29
	<i>Cancellati dall'estero</i>	0	0	0
	<i>Altri cancellati</i>	0	0	0
	<i>Totale iscritti</i>	10	4	14
<i>Totale cancellati</i>	14	15	29	
<i>Saldo migratorio</i>	-4	-11	-15	
<i>Saldo movimento anagrafico</i>		-5	-6	-11
<i>Popolazione al 31 dicembre</i>		574	574	1148

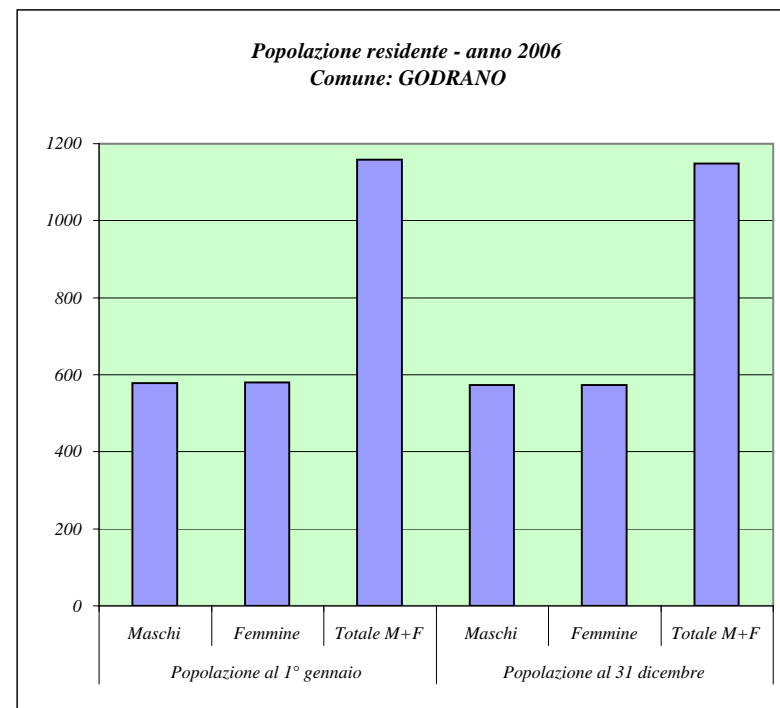

Fonte: ISTAT

Principali indicatori della struttura della popolazione residente

Dati al 1 Gennaio 2006

Comune: GODRANO

Tasso di natalità			Tasso di mortalità		
M	F	M+F	M	F	M+F
6,94	10,40	8,67	8,67	1,73	5,20

Densità demografica (Ab./Kmq)	Tasso di fecondità totale	Rapporto di mascolinità	Tasso di incremento naturale	Tasso di incremento migratorio	Tasso di incremento totale
29,53	3,25	99,83	3,45	-12,94	-9,49

Indice di vecchiaia			Indice di invecchiamento		
M	F	M+F	M	F	M+F
110,00	151,76	129,19	19,00	22,24	20,62

Indice di ricambio della popolazione attiva			Indice di dipendenza		
M	F	M+F	M	F	M+F
45,24	115,63	75,68	56,91	58,47	57,69

Popolazione residente per classi di età e sesso
Dati al 1 Gennaio 2006

Comune: GRATTERI

Classi di età (anni)	Maschi	Femmine	Totale	
			M + F	perc.
0 - 4	18	23	41	3,89
5 - 9	11	9	20	1,90
10 - 14	22	22	44	4,18
15 - 19	19	25	44	4,18
20 - 24	30	20	50	4,75
25 - 29	29	30	59	5,60
30 - 34	39	29	68	6,46
35 - 39	32	27	59	5,60
40 - 44	28	31	59	5,60
45 - 49	27	43	70	6,65
50 - 54	38	32	70	6,65
55 - 59	31	35	66	6,27
60 - 64	26	36	62	5,89
65 - 69	36	38	74	7,03
70 - 74	33	37	70	6,65
75 - 79	27	46	73	6,93
80 - 84	19	44	63	5,98
85 - 89	9	24	33	3,13
90 - 94	5	14	19	1,80
95 - 99	6	3	9	0,85
100 e più	0	0	0	0,00

Fonte: ISTAT

Distribuzione per sesso e classi di età quinquennale della popolazione residente (valori percentuali)
Comune: GRATTERI

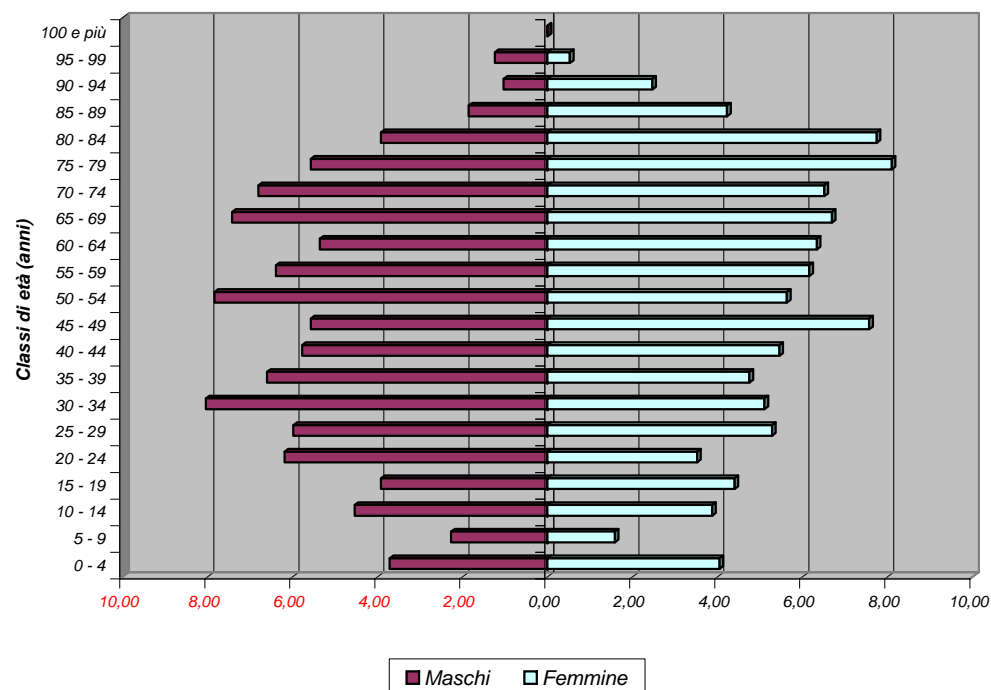

Bilancio demografico e popolazione residente per sesso dei comuni della provincia di Palermo - Anno 2006

Comune: GRATTERI		<i>Maschi</i> <i>M</i>	<i>Femmine</i> <i>F</i>	<i>Totale</i> <i>M + F</i>
<i>Popolazione al 1° gennaio</i>		485	568	1053
<i>Movimento naturale</i>	<i>Nati vivi</i>	5	2	7
	<i>Morti</i>	9	11	20
	<i>Saldo naturale</i>	-4	-9	-13
<i>Movimento migratorio</i>	<i>Iscritti da altri comuni</i>	7	7	14
	<i>Iscritti dall'estero</i>	0	0	0
	<i>Altri iscritti</i>	0	0	0
	<i>Cancellati da altri comuni</i>	15	14	29
	<i>Cancellati dall'estero</i>	0	0	0
	<i>Altri cancellati</i>	0	0	0
	<i>Totale Iscritti</i>	7	7	14
	<i>Totale cancellati</i>	15	14	29
	<i>Saldo migratorio</i>	-8	-7	-15
<i>Saldo movimento anagrafico</i>		-12	-16	-28
<i>Popolazione al 31 dicembre</i>		473	552	1025

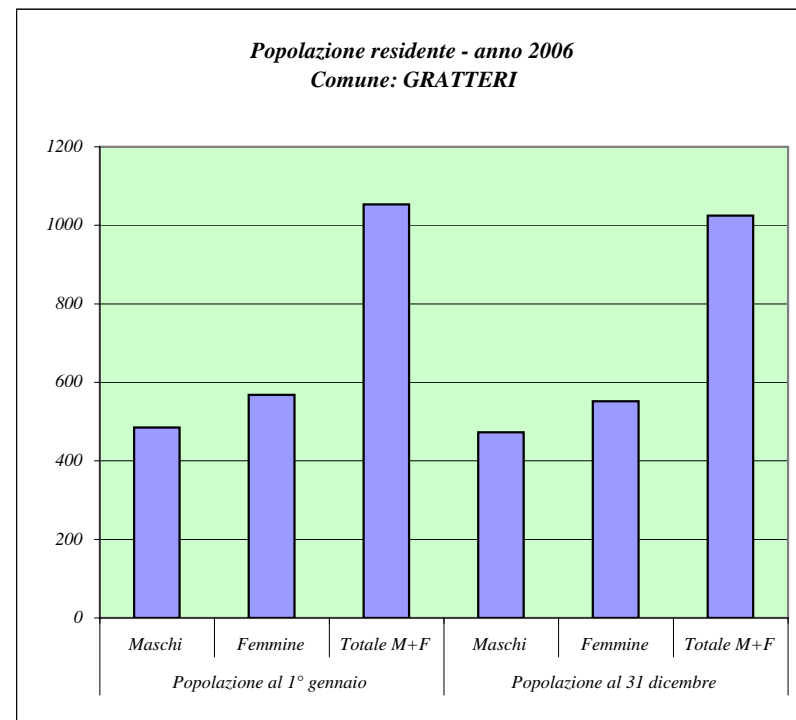

Fonte: ISTAT

Principali indicatori della struttura della popolazione residente

Dati al 1 Gennaio 2006

Comune: GRATTERI

Tasso di natalità			Tasso di mortalità		
M	F	M+F	M	F	M+F
10,44	3,57	6,74	18,79	19,64	19,25
Densità demografica (Ab./Kmq)	Tasso di fecondità totale	Rapporto di mascolinità	Tasso di incremento naturale	Tasso di incremento migratorio	Tasso di incremento totale
26,65	3,90	85,39	-12,35	-14,25	-26,59
Indice di vecchiaia			Indice di invecchiamento		
M	F	M+F	M	F	M+F
264,71	381,48	324,76	27,84	36,27	32,38
Indice di ricambio della popolazione attiva			Indice di dipendenza		
M	F	M+F	M	F	M+F
136,84	144,00	140,91	62,21	84,42	73,48

Popolazione residente per classi di età e sesso
Dati al 1 Gennaio 2006

Comune: ISNELLO

Classi di età (anni)	Maschi	Femmine	Totale	
			M + F	perc.
0 - 4	35	27	62	3,48
5 - 9	32	39	71	3,98
10 - 14	40	32	72	4,04
15 - 19	47	45	92	5,16
20 - 24	34	44	78	4,37
25 - 29	32	39	71	3,98
30 - 34	47	64	111	6,22
35 - 39	78	72	150	8,41
40 - 44	80	53	133	7,46
45 - 49	54	47	101	5,66
50 - 54	50	58	108	6,05
55 - 59	55	62	117	6,56
60 - 64	42	44	86	4,82
65 - 69	47	70	117	6,56
70 - 74	51	77	128	7,17
75 - 79	46	86	132	7,40
80 - 84	30	51	81	4,54
85 - 89	13	31	44	2,47
90 - 94	9	15	24	1,35
95 - 99	4	1	5	0,28
100 e più	0	1	1	0,06

Fonte: ISTAT

Distribuzione per sesso e classi di età quinquennali della popolazione residente
(valori percentuali)
Comune: ISNELLO

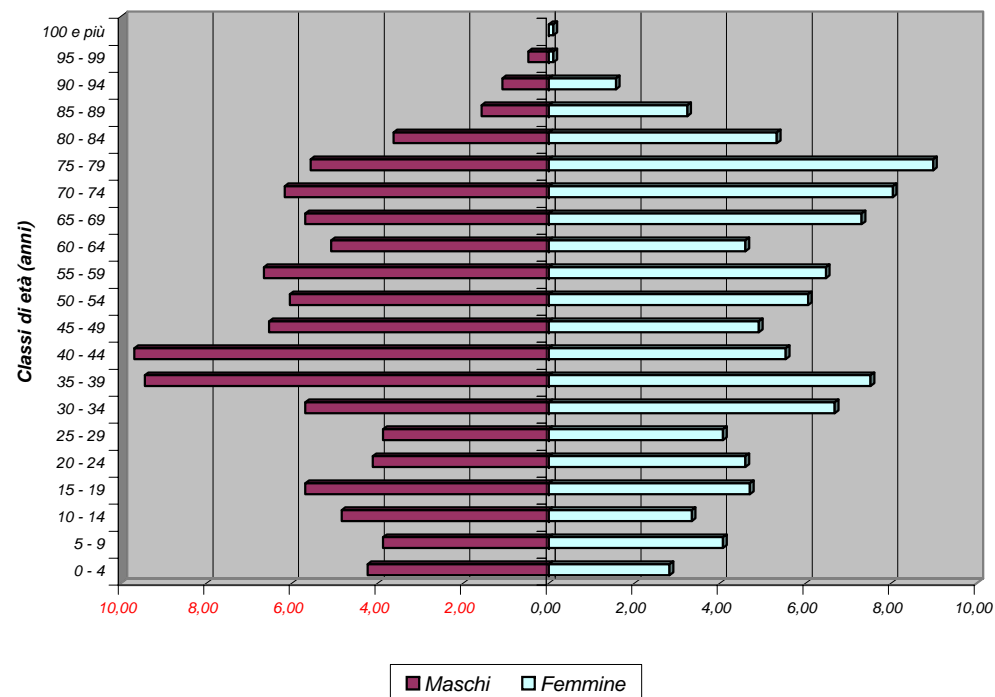

Bilancio demografico e popolazione residente per sesso dei comuni della provincia di Palermo - Anno 2006

Comune: ISNELLO		<i>Maschi</i> M	<i>Femmine</i> F	<i>Totale</i> M + F
<i>Popolazione al 1° gennaio</i>		826	958	1784
<i>Movimento naturale</i>	<i>Nati vivi</i>	4	3	7
	<i>Morti</i>	10	13	23
	<i>Saldo naturale</i>	-6	-10	-16
<i>Movimento migratorio</i>	<i>Iscritti da altri comuni</i>	12	9	21
	<i>Iscritti dall'estero</i>	3	1	4
	<i>Altri iscritti</i>	0	0	0
	<i>Cancellati da altri comuni</i>	11	13	24
	<i>Cancellati dall'estero</i>	0	0	0
	<i>Altri cancellati</i>	3	0	3
	<i>Totale Iscritti</i>	15	10	25
	<i>Totale cancellati</i>	14	13	27
	<i>Saldo migratorio</i>	1	-3	-2
<i>Saldo movimento anagrafico</i>		-5	-13	-18
<i>Popolazione al 31 dicembre</i>		821	945	1766

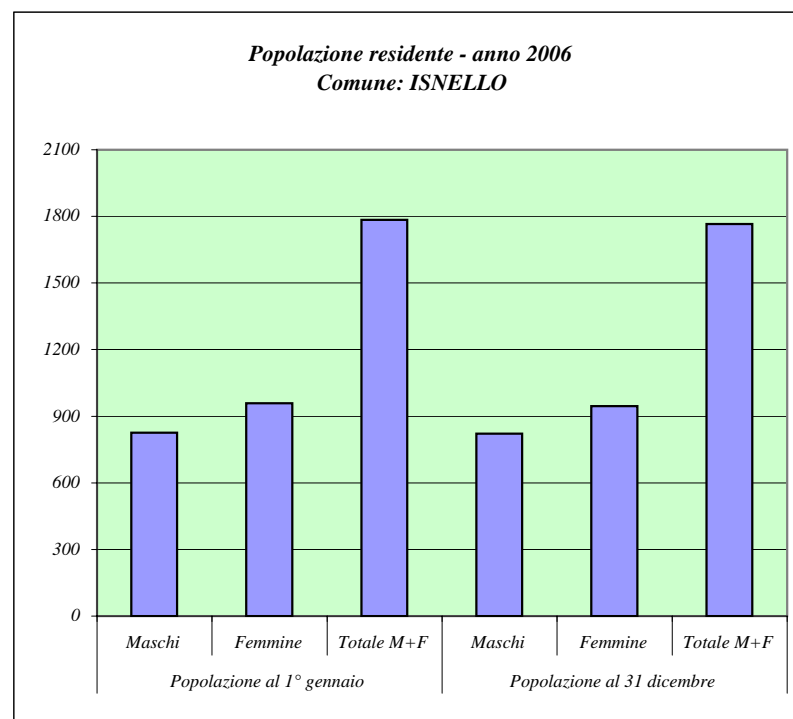

Fonte: ISTAT

Principali indicatori della struttura della popolazione residente

Dati al 1 Gennaio 2006

Comune: ISNELLO

Tasso di natalità			Tasso di mortalità		
M	F	M+F	M	F	M+F
4,86	3,15	3,94	12,14	13,66	12,96

Densità demografica (Ab./Kmq)	Tasso di fecondità totale	Rapporto di mascolinità	Tasso di incremento naturale	Tasso di incremento migratorio	Tasso di incremento totale
35,19	3,57	86,22	-8,97	-1,12	-10,09

Indice di vecchiaia			Indice di invecchiamento		
M	F	M+F	M	F	M+F
186,92	338,78	259,51	24,21	34,66	29,82

Indice di ricambio della popolazione attiva			Indice di dipendenza		
M	F	M+F	M	F	M+F
89,36	97,78	93,48	59,15	81,44	70,39

Popolazione residente per classi di età e sesso
Dati al 1 Gennaio 2006

Comune: ISOLA DELLE FEMMINE

Classi di età (anni)	Maschi	Femmine	Totale	
			M + F	perc.
0 - 4	226	236	462	6,74
5 - 9	193	207	400	5,84
10 - 14	243	221	464	6,77
15 - 19	229	233	462	6,74
20 - 24	255	232	487	7,10
25 - 29	256	240	496	7,24
30 - 34	268	286	554	8,08
35 - 39	306	340	646	9,42
40 - 44	294	286	580	8,46
45 - 49	227	234	461	6,73
50 - 54	214	180	394	5,75
55 - 59	178	200	378	5,51
60 - 64	145	146	291	4,25
65 - 69	135	121	256	3,73
70 - 74	92	100	192	2,80
75 - 79	65	95	160	2,33
80 - 84	48	56	104	1,52
85 - 89	23	19	42	0,61
90 - 94	10	13	23	0,34
95 - 99	0	2	2	0,03
100 e più	0	1	1	0,01

Fonte: ISTAT

Distribuzione per sesso e classi di età quinquennali della popolazione residente
(valori percentuali)
Comune: ISOLA DELLE FEMMINE

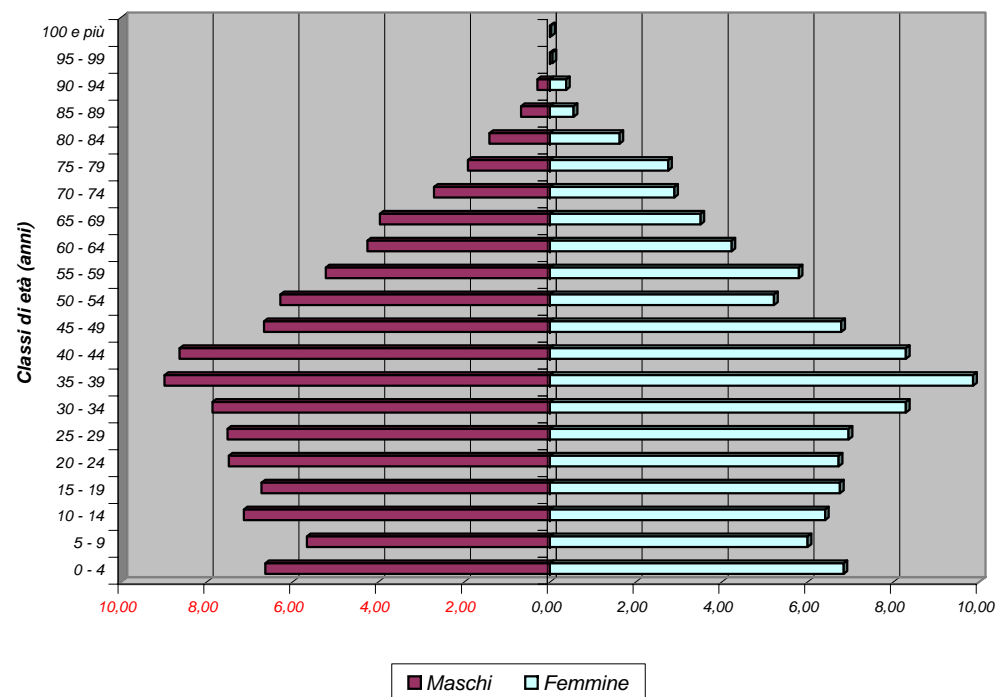

Bilancio demografico e popolazione residente per sesso dei comuni della provincia di Palermo - Anno 2006

Comune: ISOLA delle FEMMINE		<i>Maschi M</i>	<i>Femmine F</i>	<i>Totale M + F</i>
<i>Popolazione al 1° gennaio</i>		3407	3448	6855
<i>Movimento naturale</i>	<i>Nati vivi</i>	58	39	97
	<i>Morti</i>	16	21	37
	<i>Saldo naturale</i>	42	18	60
<i>Movimento migratorio</i>	<i>Iscritti da altri comuni</i>	185	195	380
	<i>Iscritti dall'estero</i>	10	9	19
	<i>Altri iscritti</i>	1	0	1
	<i>Cancellati da altri comuni</i>	189	213	402
	<i>Cancellati dall'estero</i>	5	2	7
	<i>Altri cancellati</i>	0	0	0
	<i>Totale Iscritti</i>	196	204	400
	<i>Totale cancellati</i>	194	215	409
	<i>Saldo migratorio</i>	2	-11	-9
<i>Saldo movimento anagrafico</i>		44	7	51
<i>Popolazione al 31 dicembre</i>		3451	3455	6906

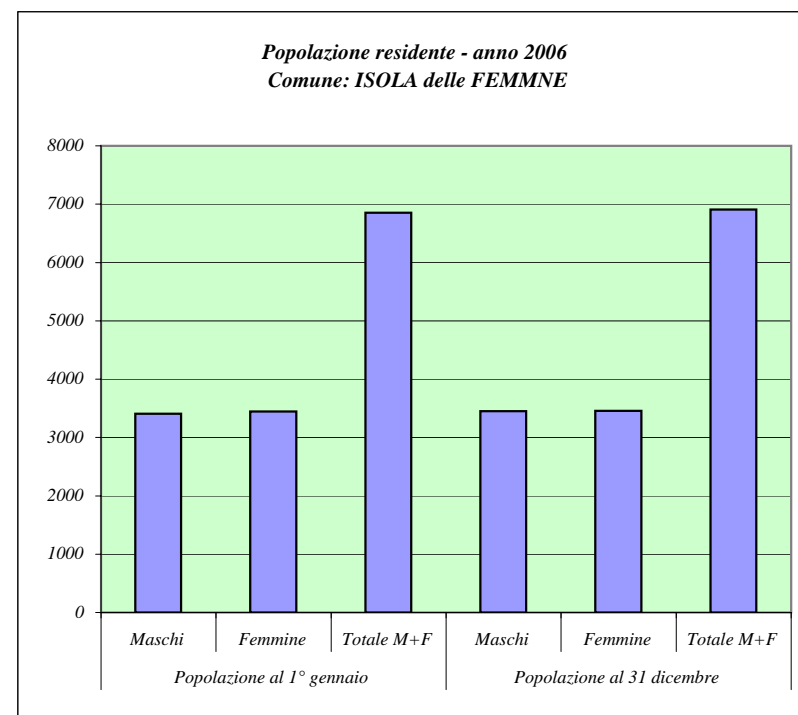

Fonte: ISTAT

Principali indicatori della struttura della popolazione residente

Dati al 1 Gennaio 2006

Comune: ISOLA DELLE FEMMINE

Tasso di natalità			Tasso di mortalità		
M	F	M+F	M	F	M+F
16,91	11,30	14,10	4,67	6,08	5,38

Densità demografica (Ab./Kmq)	Tasso di fecondità totale	Rapporto di mascolinità	Tasso di incremento naturale	Tasso di incremento migratorio	Tasso di incremento totale
1950,85	4,75	98,81	8,75	-1,31	7,44

Indice di vecchiaia			Indice di invecchiamento		
M	F	M+F	M	F	M+F
56,34	61,30	58,82	10,95	11,80	11,38

Indice di ricambio della popolazione attiva			Indice di dipendenza		
M	F	M+F	M	F	M+F
63,32	62,66	62,99	43,63	45,06	44,35

Popolazione residente per classi di età e sesso
Dati al 1 Gennaio 2006

Comune: LASCARI

Classi di età (anni)	Maschi	Femmine	Totale	
			M + F	perc.
0 - 4	67	84	151	4,53
5 - 9	98	84	182	5,46
10 - 14	98	81	179	5,37
15 - 19	107	92	199	5,97
20 - 24	87	101	188	5,64
25 - 29	103	109	212	6,36
30 - 34	109	108	217	6,51
35 - 39	132	144	276	8,28
40 - 44	127	127	254	7,62
45 - 49	121	136	257	7,71
50 - 54	97	111	208	6,24
55 - 59	103	95	198	5,94
60 - 64	75	88	163	4,89
65 - 69	78	90	168	5,04
70 - 74	70	86	156	4,68
75 - 79	72	74	146	4,38
80 - 84	38	59	97	2,91
85 - 89	22	31	53	1,59
90 - 94	11	14	25	0,75
95 - 99	0	5	5	0,15
100 e più	0	1	1	0,03

Fonte: ISTAT

Distribuzione per sesso e classi di età quinquennali della popolazione residente
(valori percentuali)
Comune: LASCARI

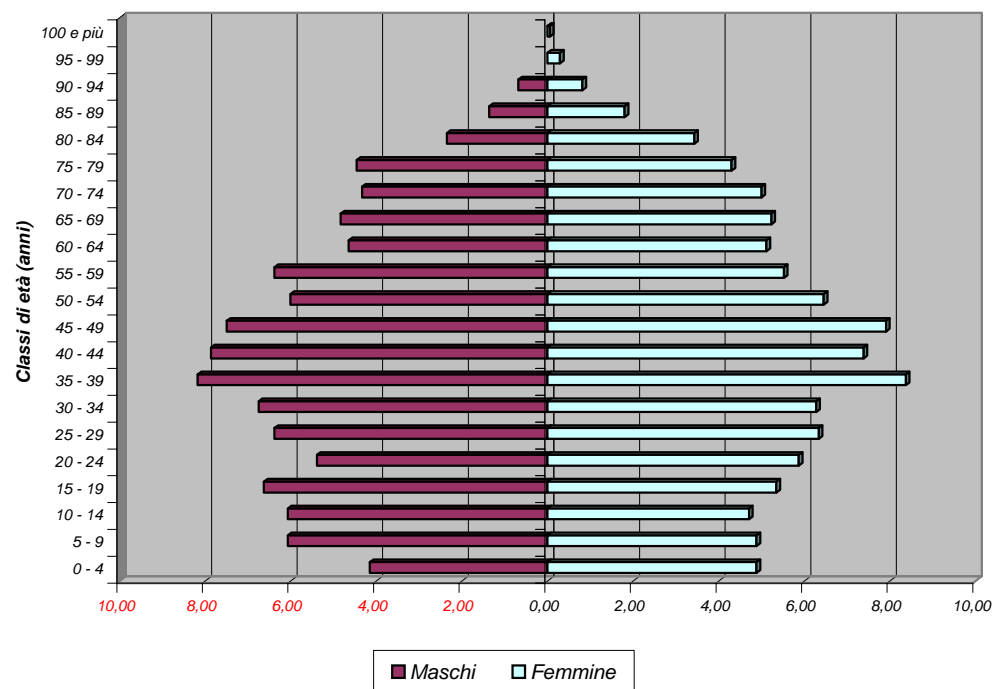

Bilancio demografico e popolazione residente per sesso dei comuni della provincia di Palermo - Anno 2006

Comune: LASCARI		<i>Maschi M</i>	<i>Femmine F</i>	<i>Totale M + F</i>
<i>Popolazione al 1° gennaio</i>		1615	1720	3335
<i>Movimento naturale</i>	<i>Nati vivi</i>	14	17	31
	<i>Morti</i>	17	16	33
	<i>Saldo naturale</i>	-3	1	-2
<i>Movimento migratorio</i>	<i>Iscritti da altri comuni</i>	63	73	136
	<i>Iscritti dall'estero</i>	3	0	3
	<i>Altri iscritti</i>	0	0	0
	<i>Cancellati da altri comuni</i>	59	62	121
	<i>Cancellati dall'estero</i>	0	0	0
	<i>Altri cancellati</i>	0	0	0
<i>Totale Iscritti</i>		66	73	139
<i>Totale cancellati</i>		59	62	121
<i>Saldo migratorio</i>		7	11	18
<i>Saldo movimento anagrafico</i>		4	12	16
<i>Popolazione al 31 dicembre</i>		1619	1732	3351

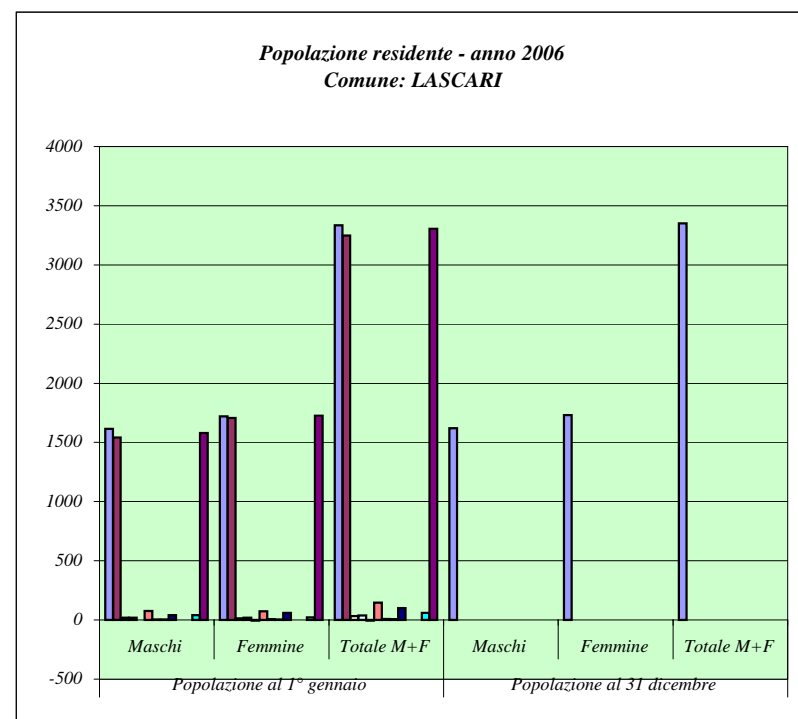

Fonte: ISTAT

Principali indicatori della struttura della popolazione residente

Dati al 1 Gennaio 2006

Comune: LASCARI

Tasso di natalità			Tasso di mortalità		
M	F	M+F	M	F	M+F
8,66	9,85	9,27	10,51	9,27	9,87

Densità demografica (Ab./Kmq)	Tasso di fecondità totale	Rapporto di mascolinità	Tasso di incremento naturale	Tasso di incremento migratorio	Tasso di incremento totale
322,52	3,06	93,90	-0,60	5,40	4,80

Indice di vecchiaia			Indice di invecchiamento		
M	F	M+F	M	F	M+F
110,65	144,58	127,15	18,02	20,93	19,52

Indice di ricambio della popolazione attiva			Indice di dipendenza		
M	F	M+F	M	F	M+F
70,09	95,65	81,91	52,21	54,82	53,55

Popolazione residente per classi di età e sesso
Dati al 1 Gennaio 2006

Comune: LERCARA FRIDDI

Classi di età (anni)	Maschi	Femmine	Totale	
			M + F	perc.
0 - 4	195	190	385	5,34
5 - 9	193	184	377	5,23
10 - 14	246	231	477	6,62
15 - 19	219	230	449	6,23
20 - 24	189	214	403	5,59
25 - 29	215	200	415	5,76
30 - 34	250	285	535	7,43
35 - 39	268	250	518	7,19
40 - 44	252	275	527	7,32
45 - 49	198	213	411	5,71
50 - 54	210	196	406	5,64
55 - 59	171	234	405	5,62
60 - 64	164	191	355	4,93
65 - 69	181	210	391	5,43
70 - 74	195	241	436	6,05
75 - 79	140	201	341	4,73
80 - 84	89	149	238	3,30
85 - 89	20	49	69	0,96
90 - 94	16	33	49	0,68
95 - 99	4	9	13	0,18
100 e più	1	2	3	0,04

Fonte: ISTAT

Distribuzione per sesso e classi di età quinquennali della popolazione residente
(valori percentuali)
Comune: LERCARA FRIDDI

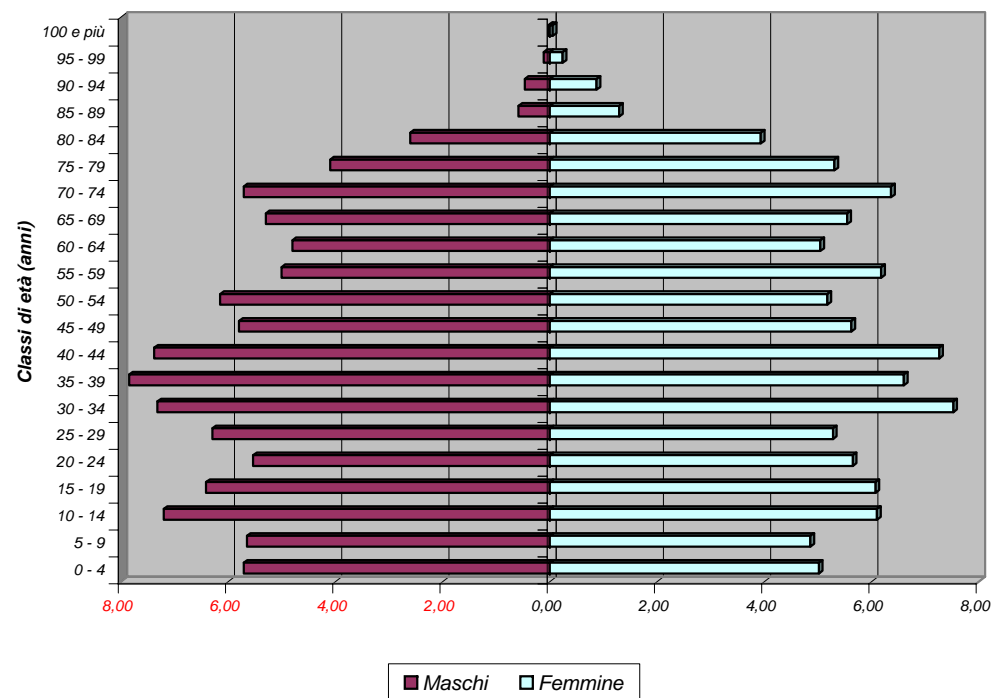

Bilancio demografico e popolazione residente per sesso dei comuni della provincia di Palermo - Anno 2006

Comune: LERCARA FRIDDI		<u>Maschi M</u>	<u>Femmine F</u>	<u>Totale M + F</u>
<i>Popolazione al 1° gennaio</i>		3416	3787	7203
<i>Movimento naturale</i>	<i>Nati vivi</i>	28	45	73
	<i>Morti</i>	30	48	78
	<i>Saldo naturale</i>	-2	-3	-5
<i>Movimento migratorio</i>	<i>Iscritti da altri comuni</i>	49	41	90
	<i>Iscritti dall'estero</i>	9	16	25
	<i>Altri iscritti</i>	1	1	2
	<i>Cancellati da altri comuni</i>	65	74	139
	<i>Cancellati dall'estero</i>	12	8	20
	<i>Altri cancellati</i>	3	2	5
	<i>Totale Iscritti</i>	59	58	117
	<i>Totale cancellati</i>	80	84	164
	<i>Saldo migratorio</i>	-21	-26	-47
<i>Saldo movimento anagrafico</i>		-23	-29	-52
<i>Popolazione al 31 dicembre</i>		3393	3758	7151

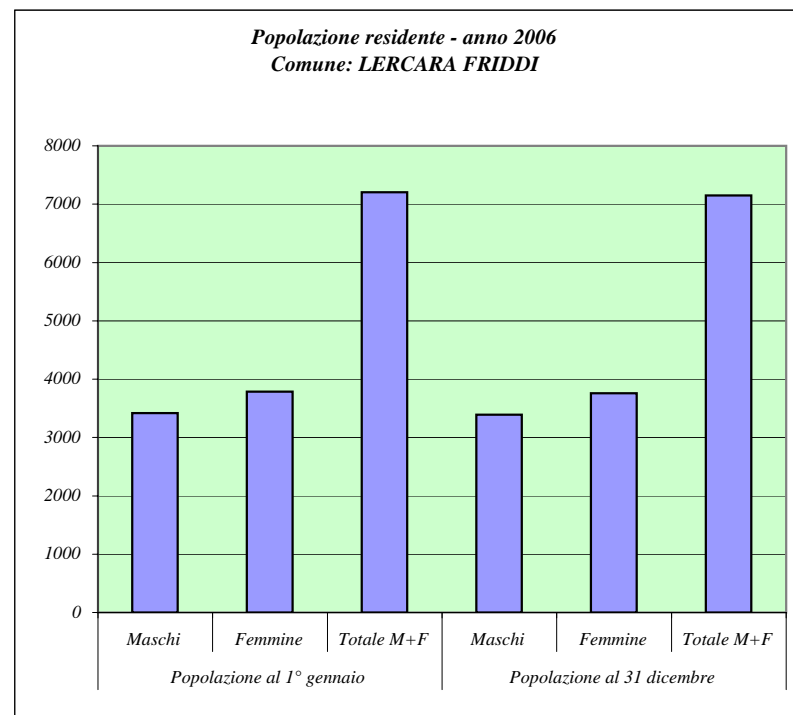

Fonte: ISTAT

Principali indicatori della struttura della popolazione residente

Dati al 1 Gennaio 2006

Comune: LERCARA FRIDDI

Tasso di natalità			Tasso di mortalità		
M	F	M+F	M	F	M+F
8,22	11,93	10,17	8,81	12,72	10,87
Densità demografica (Ab./Kmq)	Tasso di fecondità totale	Rapporto di mascolinità	Tasso di incremento naturale	Tasso di incremento migratorio	Tasso di incremento totale
191,87	4,56	90,20	-0,69	-6,53	-7,22
Indice di vecchiaia			Indice di invecchiamento		
M	F	M+F	M	F	M+F
101,89	147,77	124,29	18,91	23,61	21,38
Indice di ricambio della popolazione attiva			Indice di dipendenza		
M	F	M+F	M	F	M+F
74,89	83,04	79,06	59,93	65,52	62,82

Popolazione residente per classi di età e sesso
Dati al 1 Gennaio 2006

Comune: MARINEO

Classi di età (anni)	Maschi	Femmine	Totale	
			M + F	perc.
0 - 4	166	176	342	4,97
5 - 9	189	161	350	5,09
10 - 14	215	195	410	5,96
15 - 19	217	228	445	6,47
20 - 24	230	242	472	6,87
25 - 29	222	231	453	6,59
30 - 34	224	234	458	6,66
35 - 39	242	250	492	7,16
40 - 44	235	251	486	7,07
45 - 49	248	225	473	6,88
50 - 54	203	187	390	5,67
55 - 59	192	205	397	5,77
60 - 64	145	164	309	4,49
65 - 69	166	176	342	4,97
70 - 74	165	182	347	5,05
75 - 79	148	163	311	4,52
80 - 84	103	118	221	3,21
85 - 89	48	61	109	1,59
90 - 94	24	35	59	0,86
95 - 99	2	7	9	0,13
100 e più	0	0	0	0,00

Fonte: ISTAT

Distribuzione per sesso e classi di età quinquennali della popolazione residente
(valori percentuali)
Comune: MARINEO

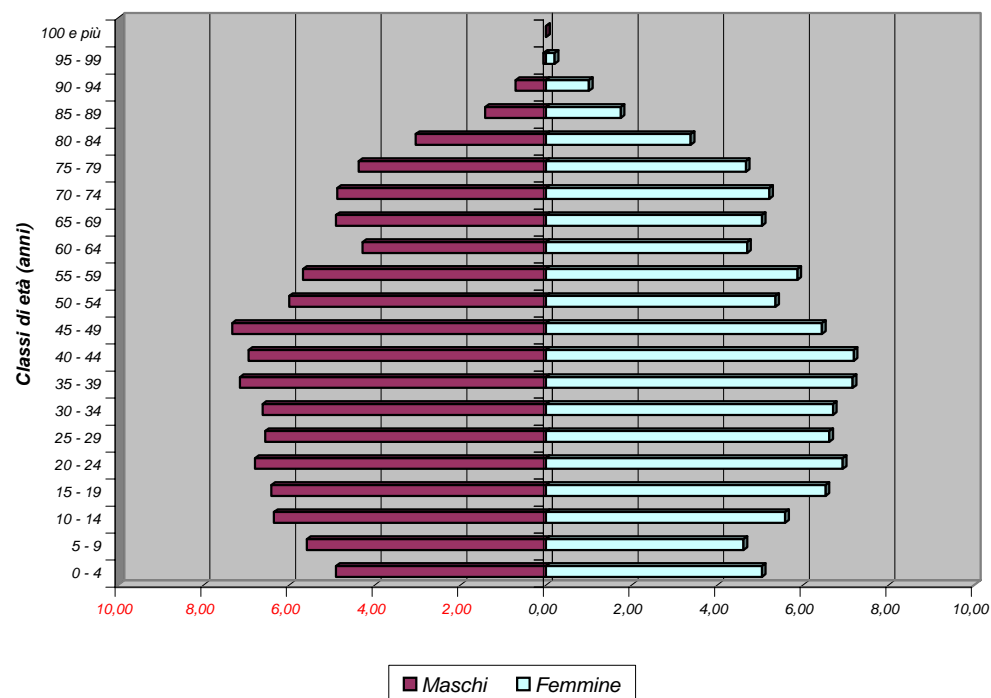

Bilancio demografico e popolazione residente per sesso dei comuni della provincia di Palermo - Anno 2006

Comune: MARINEO		<i>Maschi M</i>	<i>Femmine F</i>	<i>Totale M + F</i>
<i>Popolazione al 1° gennaio</i>		3384	3491	6875
<i>Movimento naturale</i>	<i>Nati vivi</i>	24	24	48
	<i>Morti</i>	35	26	61
	<i>Saldo naturale</i>	-11	-2	-13
<i>Movimento migratorio</i>	<i>Iscritti da altri comuni</i>	52	49	101
	<i>Iscritti dall'estero</i>	5	3	8
	<i>Altri iscritti</i>	0	0	0
	<i>Cancellati da altri comuni</i>	54	43	97
	<i>Cancellati dall'estero</i>	1	3	4
	<i>Altri cancellati</i>	4	0	4
	<i>Totale Iscritti</i>	57	52	109
	<i>Totale cancellati</i>	59	46	105
	<i>Saldo migratorio</i>	-2	6	4
<i>Saldo movimento anagrafico</i>		-13	4	-9
<i>Popolazione al 31 dicembre</i>		3371	3495	6866

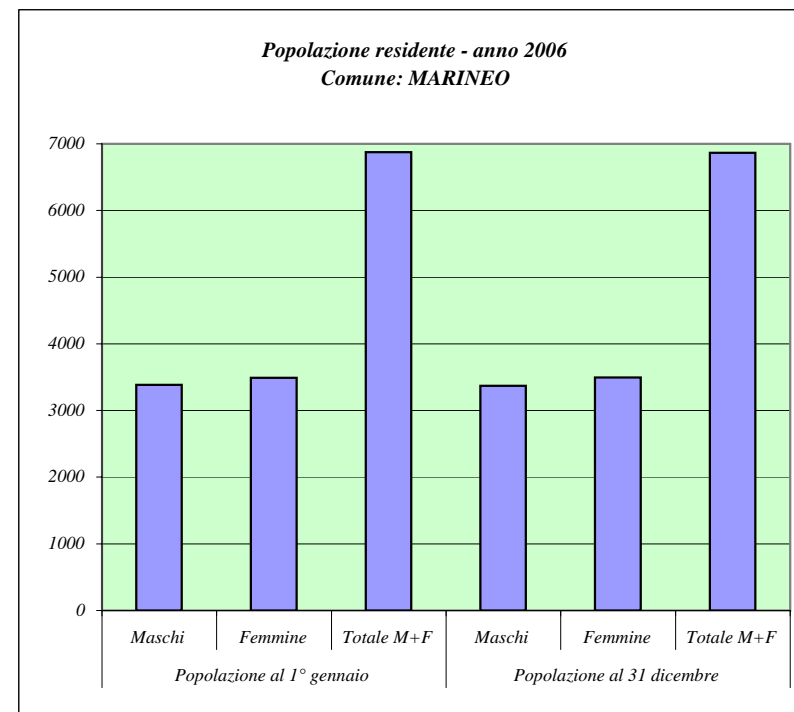

Fonte: ISTAT

Principali indicatori della struttura della popolazione residente

Dati al 1 Gennaio 2006

Comune: MARINEO

Tasso di natalità			Tasso di mortalità		
M	F	M+F	M	F	M+F
7,11	6,87	6,99	10,36	7,44	8,88
Densità demografica (Ab./Kmq)	Tasso di fecondità totale	Rapporto di mascolinità	Tasso di incremento naturale	Tasso di incremento migratorio	Tasso di incremento totale
206,06	4,15	96,93	-1,89	0,58	-1,31
Indice di vecchiaia			Indice di invecchiamento		
M	F	M+F	M	F	M+F
115,09	139,47	126,86	19,39	21,25	20,33
Indice di ricambio della popolazione attiva			Indice di dipendenza		
M	F	M+F	M	F	M+F
66,82	71,93	69,44	56,81	57,47	57,14

Popolazione residente per classi di età e sesso
Dati al 1 Gennaio 2006

Comune: MEZZOJUSO

Classi di età (anni)	Maschi	Femmine	Totale	
			M + F	perc.
0 - 4	80	70	150	4,98
5 - 9	92	82	174	5,77
10 - 14	80	74	154	5,11
15 - 19	75	87	162	5,37
20 - 24	86	93	179	5,94
25 - 29	94	90	184	6,10
30 - 34	98	104	202	6,70
35 - 39	130	121	251	8,33
40 - 44	106	124	230	7,63
45 - 49	100	84	184	6,10
50 - 54	76	87	163	5,41
55 - 59	67	76	143	4,74
60 - 64	56	81	137	4,55
65 - 69	108	98	206	6,83
70 - 74	80	102	182	6,04
75 - 79	66	85	151	5,01
80 - 84	38	63	101	3,35
85 - 89	9	28	37	1,23
90 - 94	8	11	19	0,63
95 - 99	2	2	4	0,13
100 e più	1	0	1	0,03

Fonte: ISTAT

Distribuzione per sesso e classi di età quinquennali della popolazione residente
(valori percentuali)
Comune: MEZZOJUSO

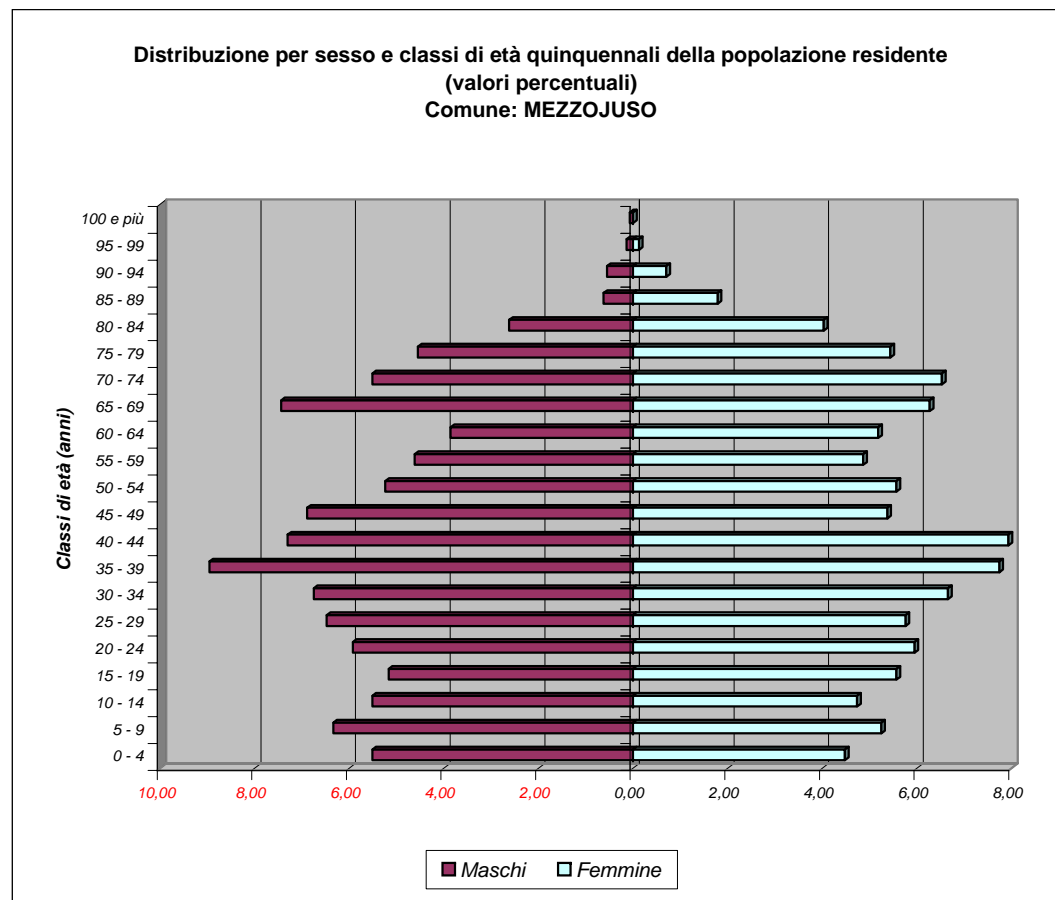

Bilancio demografico e popolazione residente per sesso dei comuni della provincia di Palermo - Anno 2006

Comune: MEZZOJUSO		<i>Maschi M</i>	<i>Femmine F</i>	<i>Totale M + F</i>
<i>Popolazione al 1° gennaio</i>		1452	1562	3014
<i>Movimento naturale</i>	<i>Nati vivi</i>	15	17	32
	<i>Morti</i>	17	11	28
	<i>Saldo naturale</i>	-2	6	4
<i>Movimento migratorio</i>	<i>Iscritti da altri comuni</i>	19	12	31
	<i>Iscritti dall'estero</i>	4	3	7
	<i>Altri iscritti</i>	1	0	1
	<i>Cancellati da altri comuni</i>	18	33	51
	<i>Cancellati dall'estero</i>	11	6	17
	<i>Altri cancellati</i>	0	0	0
	<i>Totale Iscritti</i>	24	15	39
	<i>Totale cancellati</i>	29	39	68
	<i>Saldo migratorio</i>	-5	-24	-29
<i>Saldo movimento anagrafico</i>		-7	-18	-25
<i>Popolazione al 31 dicembre</i>		1445	1544	2989

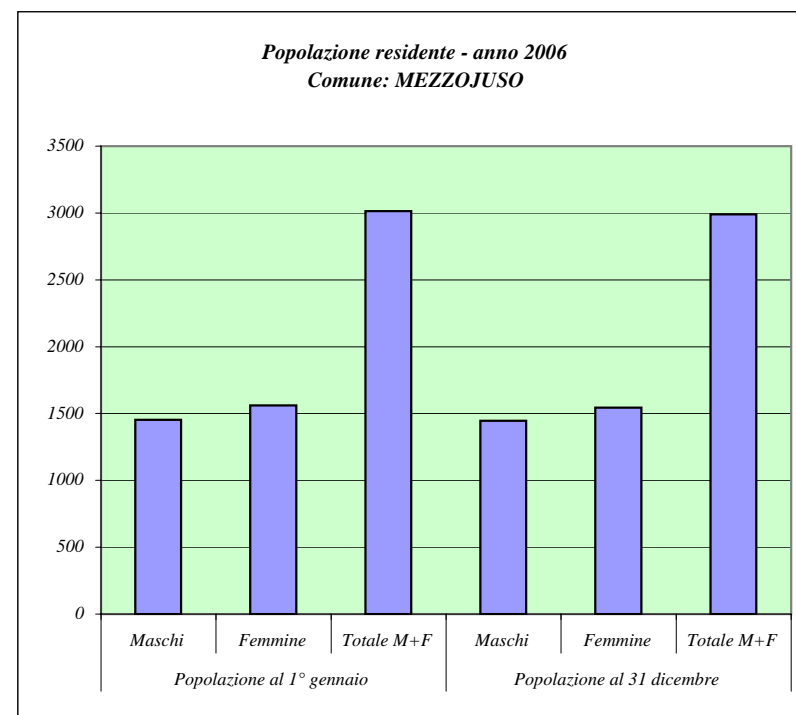

Fonte: ISTAT

Principali indicatori della struttura della popolazione residente

Dati al 1 Gennaio 2006

Comune: MEZZOJUSO

Tasso di natalità			Tasso di mortalità		
M	F	M+F	M	F	M+F
10,36	10,95	10,66	11,74	7,08	9,33

Densità demografica (Ab./Kmq)	Tasso di fecondità totale	Rapporto di mascolinità	Tasso di incremento naturale	Tasso di incremento migratorio	Tasso di incremento totale
60,47	4,27	92,96	1,33	-9,62	-8,29

Indice di vecchiaia			Indice di invecchiamento		
M	F	M+F	M	F	M+F
123,81	172,12	146,65	21,49	24,90	23,26

Indice di ricambio della popolazione attiva			Indice di dipendenza		
M	F	M+F	M	F	M+F
74,67	93,10	84,57	63,51	64,94	64,25

Popolazione residente per classi di età e sesso
Dati al 1 Gennaio 2006

Comune: MISILMERI

Classi di età (anni)	Maschi	Femmine	Totale	
			M + F	perc.
0 - 4	851	744	1595	6,24
5 - 9	801	731	1532	5,99
10 - 14	896	840	1736	6,79
15 - 19	928	825	1753	6,86
20 - 24	860	922	1782	6,97
25 - 29	942	967	1909	7,47
30 - 34	1022	1073	2095	8,19
35 - 39	1034	1044	2078	8,13
40 - 44	928	1024	1952	7,63
45 - 49	835	818	1653	6,46
50 - 54	681	687	1368	5,35
55 - 59	630	667	1297	5,07
60 - 64	553	555	1108	4,33
65 - 69	528	573	1101	4,31
70 - 74	486	511	997	3,90
75 - 79	378	399	777	3,04
80 - 84	222	283	505	1,97
85 - 89	77	126	203	0,79
90 - 94	45	63	108	0,42
95 - 99	8	14	22	0,09
100 e più	1	0	1	0,00

Fonte: ISTAT

Distribuzione per sesso e classi di età quinquennali della popolazione residente
(valori percentuali)
Comune: MISILMERI

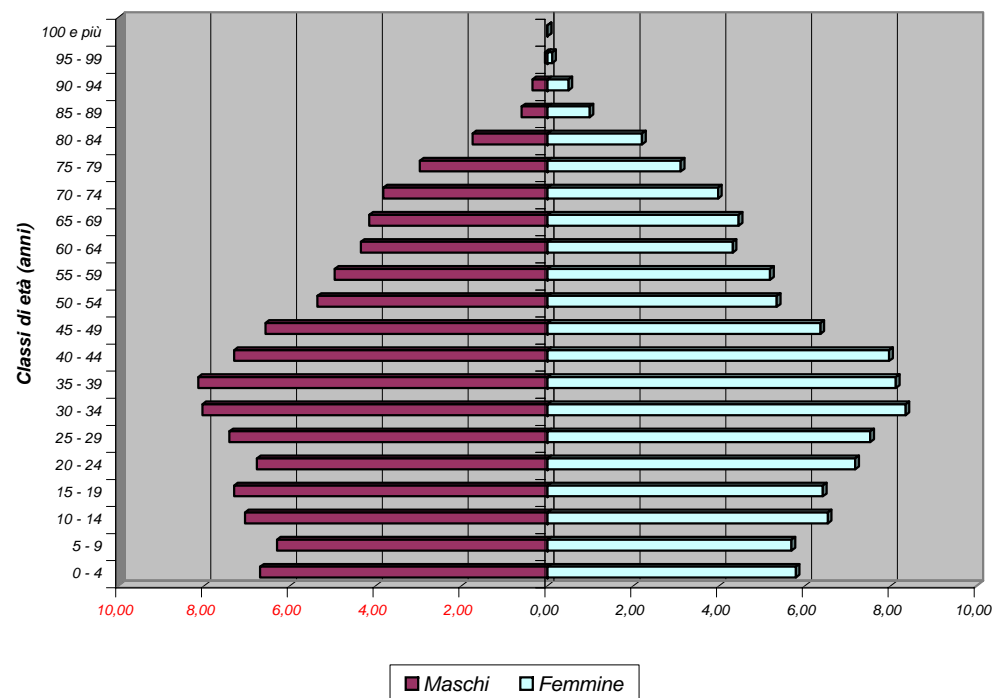

Bilancio demografico e popolazione residente per sesso dei comuni della provincia di Palermo - Anno 2006

Comune: MISILMERI		<i>Maschi</i> M	<i>Femmine</i> F	<i>Totale</i> M + F
<i>Popolazione al 1° gennaio</i>		12706	12866	25572
<i>Movimento naturale</i>	<i>Nati vivi</i>	161	153	314
	<i>Morti</i>	91	78	169
	<i>Saldo naturale</i>	70	75	145
<i>Movimento migratorio</i>	<i>Iscritti da altri comuni</i>	636	625	1261
	<i>Iscritti dall'estero</i>	5	11	16
	<i>Altri iscritti</i>	17	9	26
	<i>Cancellati da altri comuni</i>	407	379	786
	<i>Cancellati dall'estero</i>	6	3	9
	<i>Altri cancellati</i>	7	7	14
	<i>Totale Iscritti</i>	658	645	1303
	<i>Totale cancellati</i>	420	389	809
	<i>Saldo migratorio</i>	238	256	494
<i>Saldo movimento anagrafico</i>		308	331	639
<i>Popolazione al 31 dicembre</i>		13014	13197	26211

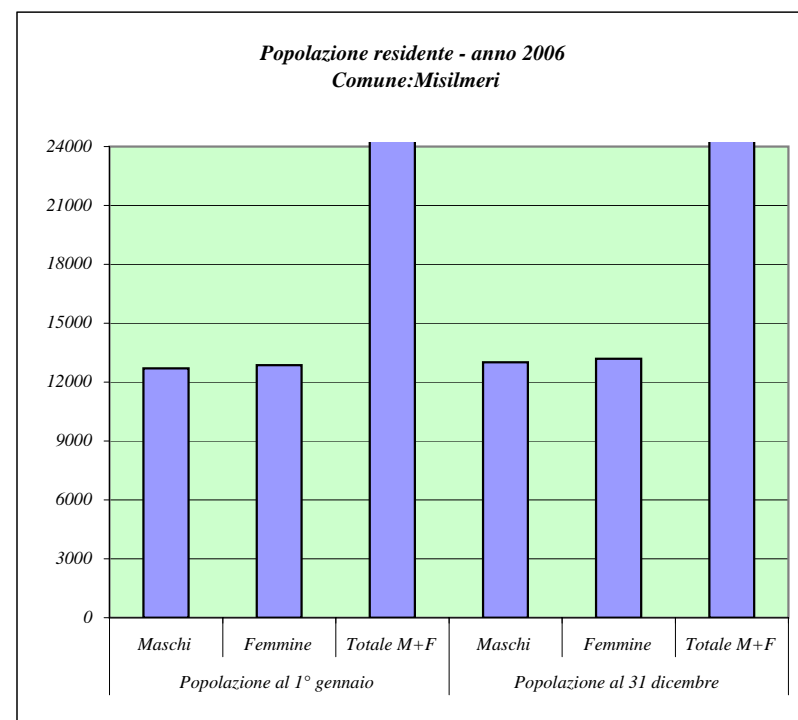

Fonte: ISTAT

PROVINCIA REGIONALE DI PALERMO

Principali indicatori della struttura della popolazione residente

Dati al 1 Gennaio 2006

Comune: MISILMERI

Tasso di natalità			Tasso di mortalità		
M	F	M+F	M	F	M+F
12,52	11,74	12,13	7,08	5,99	6,53
Densità demografica (Ab./Kmq)	Tasso di fecondità totale	Rapporto di mascolinità	Tasso di incremento naturale	Tasso di incremento migratorio	Tasso di incremento totale
378,72	5,53	98,76	5,67	19,32	24,99
Indice di vecchiaia			Indice di invecchiamento		
M	F	M+F	M	F	M+F
68,49	85,05	76,37	13,73	15,30	14,52
Indice di ricambio della popolazione attiva			Indice di dipendenza		
M	F	M+F	M	F	M+F
59,59	67,27	63,21	51,03	49,92	50,47

Popolazione residente per classi di età e sesso
Dati al 1 Gennaio 2006

Comune: MONREALE

Classi di età (anni)	Maschi	Femmine	Totale	
			M + F	perc.
0 - 4	1103	1028	2131	6,05
5 - 9	1003	1030	2033	5,77
10 - 14	1217	1079	2296	6,52
15 - 19	1194	1209	2403	6,82
20 - 24	1238	1176	2414	6,85
25 - 29	1305	1350	2655	7,54
30 - 34	1441	1452	2893	8,21
35 - 39	1469	1449	2918	8,29
40 - 44	1397	1395	2792	7,93
45 - 49	1134	1250	2384	6,77
50 - 54	1008	1017	2025	5,75
55 - 59	893	958	1851	5,26
60 - 64	699	799	1498	4,25
65 - 69	680	780	1460	4,15
70 - 74	592	664	1256	3,57
75 - 79	438	545	983	2,79
80 - 84	268	473	741	2,10
85 - 89	92	190	282	0,80
90 - 94	57	98	155	0,44
95 - 99	14	29	43	0,12
100 e più	3	3	6	0,02

Fonte: ISTAT

Distribuzione per sesso e per classi di età quinquennali della popolazione residente (valori percentuali)
Comune: MONREALE

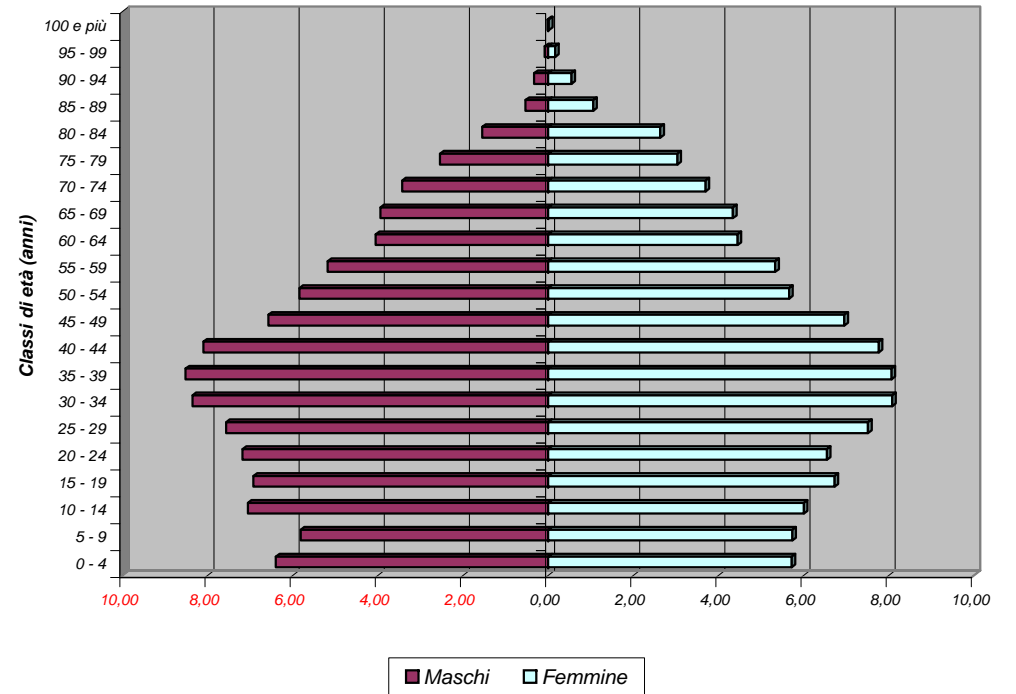

Bilancio demografico e popolazione residente per sesso dei comuni della provincia di Palermo - Anno 2006

Comune: MONREALE		<i>Maschi</i> M	<i>Femmine</i> F	<i>Totale</i> M + F
<i>Popolazione al 1° gennaio</i>		17245	17974	35219
<i>Movimento naturale</i>	<i>Nati vivi</i>	198	193	391
	<i>Morti</i>	117	110	227
	<i>Saldo naturale</i>	81	83	164
<i>Movimento migratorio</i>	<i>Iscritti da altri comuni</i>	737	750	1487
	<i>Iscritti dall'estero</i>	21	20	41
	<i>Altri iscritti</i>	3	0	3
	<i>Cancellati da altri comuni</i>	563	532	1095
	<i>Cancellati dall'estero</i>	27	21	48
	<i>Altri cancellati</i>	5	1	6
	<i>Totale Iscritti</i>	761	770	1531
	<i>Totale cancellati</i>	595	554	1149
	<i>Saldo migratorio</i>	166	216	382
<i>Saldo movimento anagrafico</i>		247	299	546
<i>Popolazione al 31 dicembre</i>		17492	18273	35765

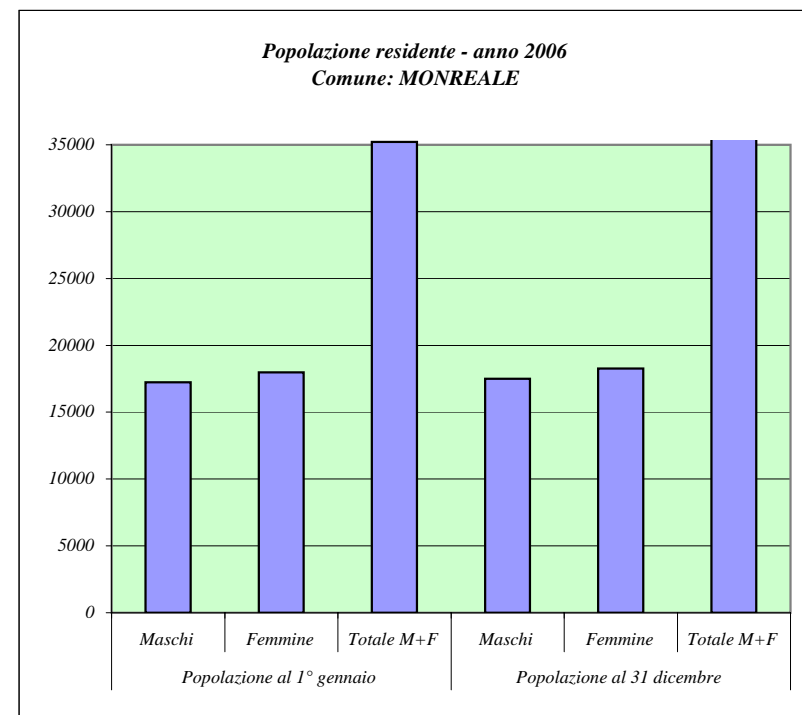

Fonte: ISTAT

PROVINCIA REGIONALE DI PALERMO

Principali indicatori della struttura della popolazione residente

Dati al 1 Gennaio 2006

Comune: MONREALE

Tasso di natalità			Tasso di mortalità		
M	F	M+F	M	F	M+F
11,40	10,65	11,02	6,74	6,07	6,40

Densità demografica (Ab./Kmq)	Tasso di fecondità totale	Rapporto di mascolinità	Tasso di incremento naturale	Tasso di incremento migratorio	Tasso di incremento totale
67,58	4,54	95,94	4,66	10,85	15,50

Indice di vecchiaia			Indice di invecchiamento		
M	F	M+F	M	F	M+F
64,52	88,68	76,25	12,43	15,48	13,99

Indice di ricambio della popolazione attiva			Indice di dipendenza		
M	F	M+F	M	F	M+F
58,54	66,09	62,34	46,42	49,10	47,77

Popolazione residente per classi di età e sesso
Dati al 1 Gennaio 2006

Comune: MONTELEPRE

Classi di età (anni)	Maschi	Femmine	Totale	
			M + F	perc.
0 - 4	189	170	359	5,77
5 - 9	190	180	370	5,95
10 - 14	233	204	437	7,03
15 - 19	218	197	415	6,67
20 - 24	209	202	411	6,61
25 - 29	179	209	388	6,24
30 - 34	209	196	405	6,51
35 - 39	232	249	481	7,73
40 - 44	225	249	474	7,62
45 - 49	250	215	465	7,48
50 - 54	189	191	380	6,11
55 - 59	140	151	291	4,68
60 - 64	104	150	254	4,08
65 - 69	152	160	312	5,02
70 - 74	113	133	246	3,96
75 - 79	105	141	246	3,96
80 - 84	72	102	174	2,80
85 - 89	24	47	71	1,14
90 - 94	13	22	35	0,56
95 - 99	0	5	5	0,08
100 e più	0	0	0	0,00

Fonte: ISTAT

Distribuzione per sesso e classi di età quinquennali della popolazione residente
(valori percentuali)
Comune: MONTELEPRE

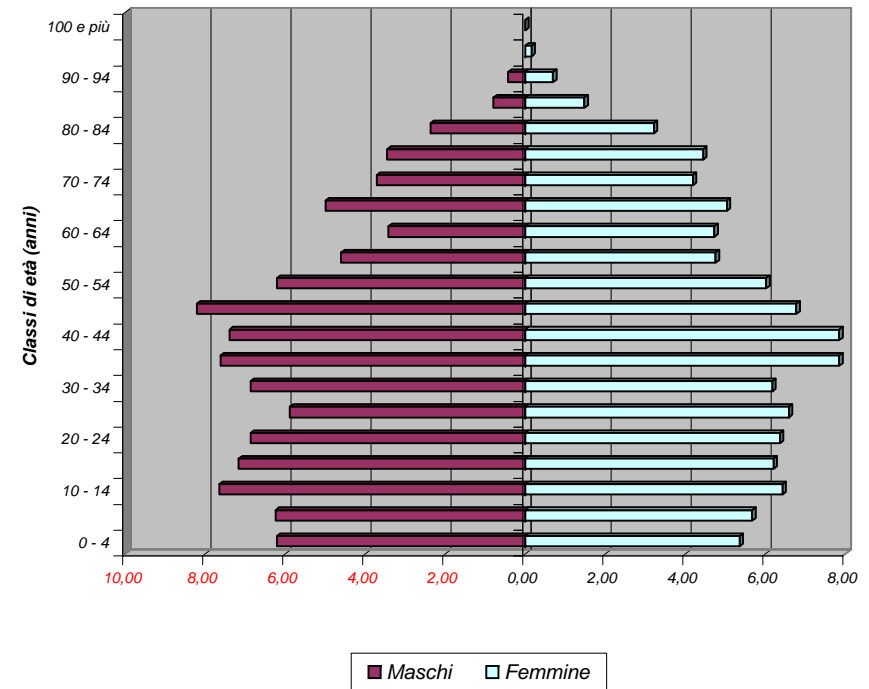

Bilancio demografico e popolazione residente per sesso dei comuni della provincia di Palermo - Anno 2006

Comune: MONTELEPRE		<i>Maschi</i> M	<i>Femmine</i> F	<i>Totale</i> M + F
<i>Popolazione al 1° gennaio</i>		3046	3173	6219
<i>Movimento naturale</i>	<i>Nati vivi</i>	25	34	59
	<i>Morti</i>	32	25	57
	<i>Saldo naturale</i>	-7	9	2
<i>Movimento migratorio</i>	<i>Iscritti da altri comuni</i>	82	81	163
	<i>Iscritti dall'estero</i>	5	3	8
	<i>Altri iscritti</i>	0	0	0
	<i>Cancellati da altri comuni</i>	59	69	128
	<i>Cancellati dall'estero</i>	6	0	6
	<i>Altri cancellati</i>	5	1	6
	<i>Totale Iscritti</i>	87	84	171
	<i>Totale cancellati</i>	70	70	140
	<i>Saldo migratorio</i>	17	14	31
<i>Saldo movimento anagrafico</i>		10	23	33
<i>Popolazione al 31 dicembre</i>		3056	3196	6252

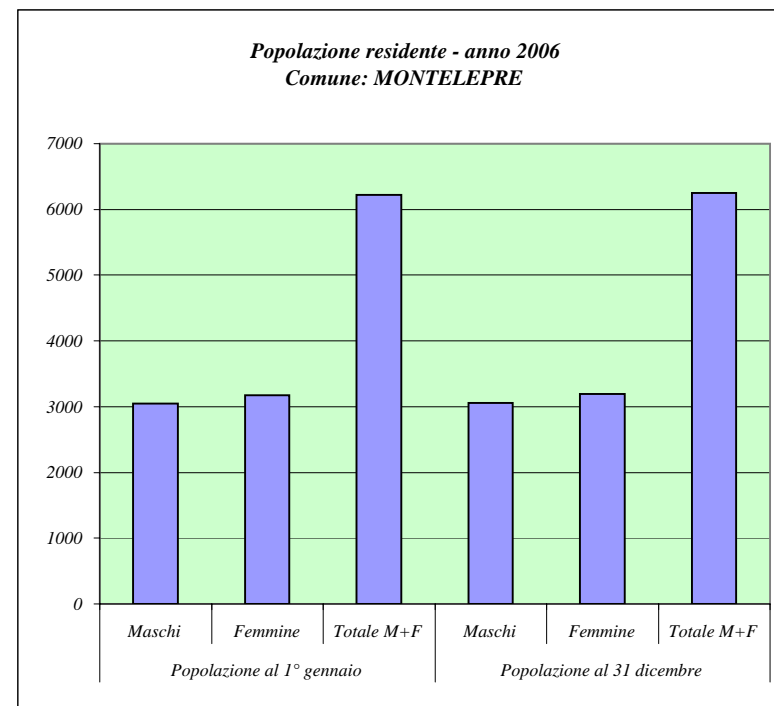

Fonte: ISTAT

Principali indicatori della struttura della popolazione residente

Dati al 1 Gennaio 2006

Comune: MONTELEPRE

Tasso di natalità			Tasso di mortalità		
M	F	M+F	M	F	M+F
8,19	10,68	9,46	10,49	7,85	9,14

Densità demografica (Ab./Kmq)	Tasso di fecondità totale	Rapporto di mascolinità	Tasso di incremento naturale	Tasso di incremento migratorio	Tasso di incremento totale
632,15	5,01	96,00	0,32	4,98	5,31

Indice di vecchiaia			Indice di invecchiamento		
M	F	M+F	M	F	M+F
78,27	110,11	93,40	15,73	19,22	17,51

Indice di ricambio della popolazione attiva			Indice di dipendenza		
M	F	M+F	M	F	M+F
47,71	76,14	61,20	55,81	57,94	56,89

Popolazione residente per classi di età e sesso
Dati al 1 Gennaio 2006

Comune: MONTEMAGGIORE BELSITO

Classi di età (anni)	Maschi	Femmine	Totale	
			M + F	perc.
0 - 4	68	73	141	3,74
5 - 9	88	73	161	4,28
10 - 14	77	82	159	4,22
15 - 19	117	103	220	5,84
20 - 24	120	108	228	6,05
25 - 29	134	110	244	6,48
30 - 34	116	115	231	6,13
35 - 39	99	120	219	5,82
40 - 44	118	144	262	6,96
45 - 49	92	114	206	5,47
50 - 54	104	115	219	5,82
55 - 59	114	135	249	6,61
60 - 64	106	95	201	5,34
65 - 69	112	145	257	6,82
70 - 74	99	130	229	6,08
75 - 79	111	124	235	6,24
80 - 84	85	89	174	4,62
85 - 89	29	36	65	1,73
90 - 94	22	30	52	1,38
95 - 99	3	10	13	0,35
100 e più	0	1	1	0,03

Fonte: ISTAT

Distribuzione per sesso e classi di età quinquennali della popolazione residente
(valori percentuali)
Comune: MONTEMAGGIORE BELSITO

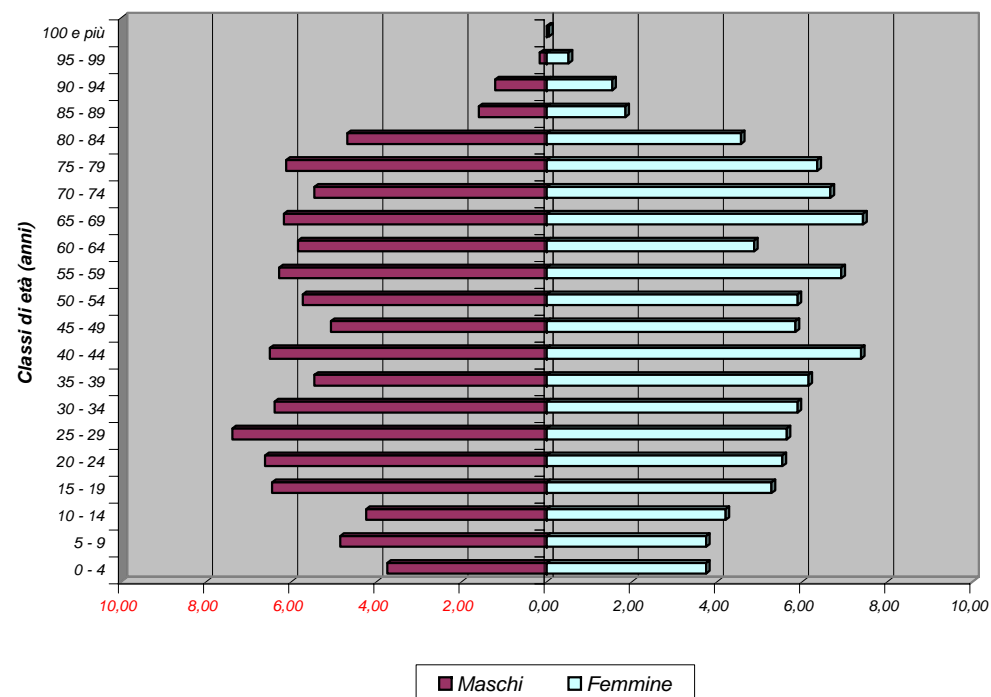

Bilancio demografico e popolazione residente per sesso dei comuni della provincia di Palermo - Anno 2006

Comune: MONTEMAGGIORE BEL.		<i>Maschi</i> <i>M</i>	<i>Femmine</i> <i>F</i>	<i>Totale</i> <i>M + F</i>
<i>Popolazione al 1° gennaio</i>		1814	1952	3766
<i>Movimento naturale</i>	<i>Nati vivi</i>	13	15	28
	<i>Morti</i>	26	35	61
	<i>Saldo naturale</i>	-13	-20	-33
<i>Movimento migratorio</i>	<i>Iscritti da altri comuni</i>	19	13	32
	<i>Iscritti dall'estero</i>	1	1	2
	<i>Altri iscritti</i>	0	0	0
	<i>Cancellati da altri comuni</i>	30	27	57
	<i>Cancellati dall'estero</i>	0	1	1
	<i>Altri cancellati</i>	0	2	2
	<i>Totale Iscritti</i>	20	14	34
	<i>Totale cancellati</i>	30	30	60
	<i>Saldo migratorio</i>	-10	-16	-26
<i>Saldo movimento anagrafico</i>		-23	-36	-59
<i>Popolazione al 31 dicembre</i>		1791	1916	3707

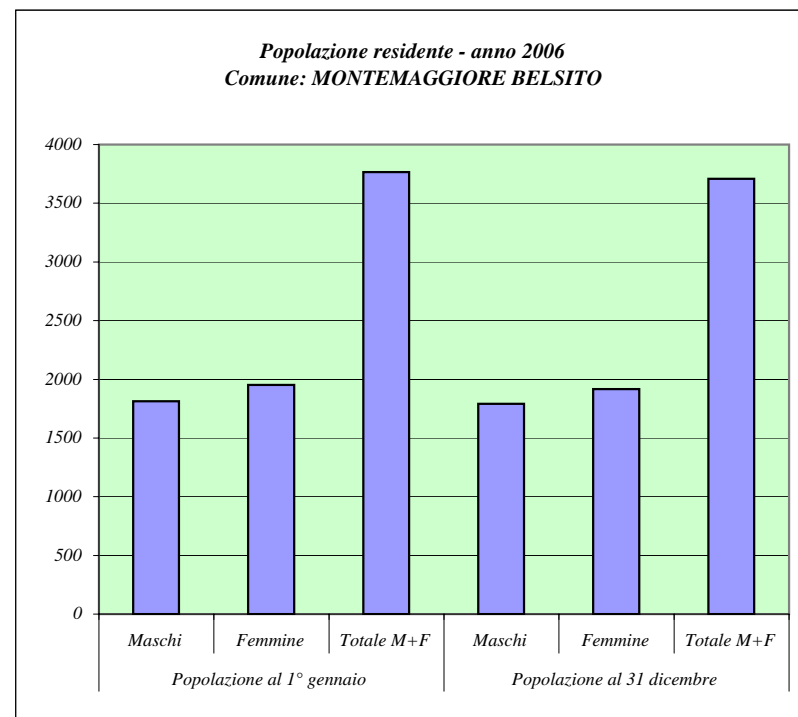

Fonte: ISTAT

Principali indicatori della struttura della popolazione residente

Dati al 1 Gennaio 2006

Comune: MONTEMAGGIORE BELSITO

Tasso di natalità			Tasso di mortalità		
M	F	M+F	M	F	M+F
7,21	7,76	7,49	14,42	18,10	16,33
Densità demografica (Ab./Kmq)	Tasso di fecondità totale	Rapporto di mascolinità	Tasso di incremento naturale	Tasso di incremento migratorio	Tasso di incremento totale
116,46	3,32	92,93	-8,76	-6,90	-15,67
Indice di vecchiaia			Indice di invecchiamento		
M	F	M+F	M	F	M+F
197,85	247,81	222,56	25,41	28,94	27,24
Indice di ricambio della popolazione attiva			Indice di dipendenza		
M	F	M+F	M	F	M+F
90,60	92,23	91,36	61,96	68,42	65,25

Popolazione residente per classi di età e sesso
Dati al 1 Gennaio 2006

Comune: PALAZZO ADRIANO

Classi di età (anni)	Maschi	Femmine	Totale	
			M + F	perc.
0 - 4	39	53	92	3,79
5 - 9	47	72	119	4,90
10 - 14	66	75	141	5,80
15 - 19	78	67	145	5,97
20 - 24	68	62	130	5,35
25 - 29	72	55	127	5,23
30 - 34	85	91	176	7,25
35 - 39	78	89	167	6,88
40 - 44	81	92	173	7,12
45 - 49	101	82	183	7,53
50 - 54	65	76	141	5,80
55 - 59	61	75	136	5,60
60 - 64	42	37	79	3,25
65 - 69	55	76	131	5,39
70 - 74	70	89	159	6,55
75 - 79	60	79	139	5,72
80 - 84	56	73	129	5,31
85 - 89	12	25	37	1,52
90 - 94	7	12	19	0,78
95 - 99	3	2	5	0,21
100 e più	0	1	1	0,04

Fonte: ISTAT

Distribuzione per sesso e classi di età quinquennali della popolazione residente
(valori percentuali)
Comune: PALAZZO ADRIANO

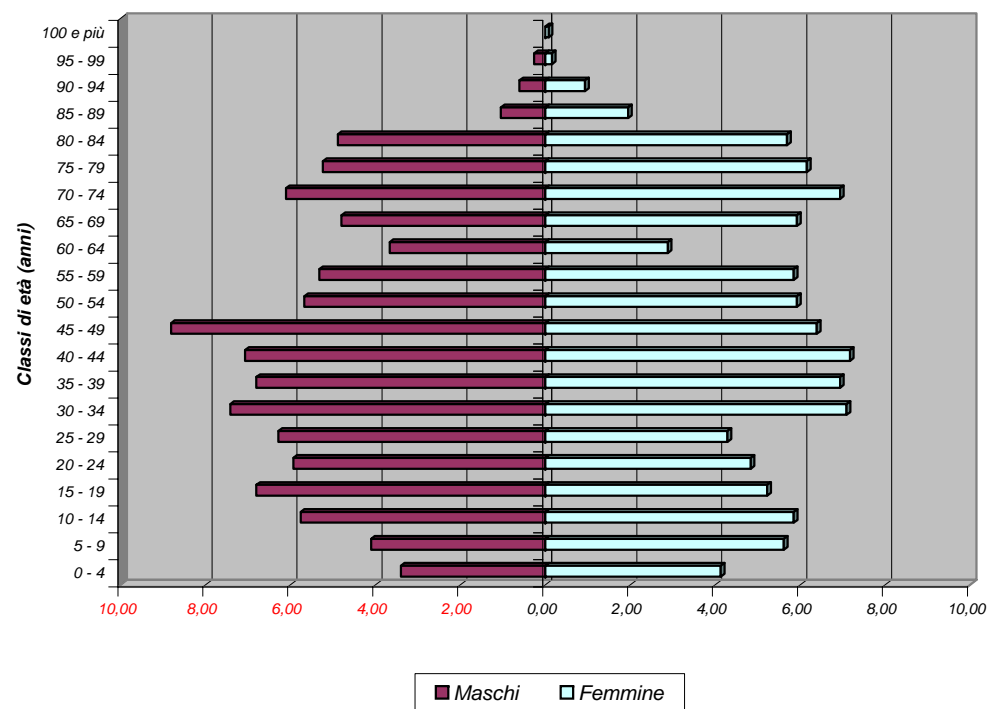

Bilancio demografico e popolazione residente per sesso dei comuni della provincia di Palermo - Anno 2006

Comune: PALAZZO ADRIANO		<i>Maschi M</i>	<i>Femmine F</i>	<i>Totale M + F</i>
<i>Popolazione al 1° gennaio</i>		1146	1283	2429
<i>Movimento naturale</i>	<i>Nati vivi</i>	5	5	10
	<i>Morti</i>	21	19	40
	<i>Saldo naturale</i>	-16	-14	-30
<i>Movimento migratorio</i>	<i>Iscritti da altri comuni</i>	8	7	15
	<i>Iscritti dall'estero</i>	0	0	0
	<i>Altri iscritti</i>	0	0	0
	<i>Cancellati da altri comuni</i>	18	11	29
	<i>Cancellati dall'estero</i>	2	0	2
	<i>Altri cancellati</i>	0	0	0
	<i>Totale Iscritti</i>	8	7	15
	<i>Totale cancellati</i>	20	11	31
	<i>Saldo migratorio</i>	-12	-4	-16
<i>Saldo movimento anagrafico</i>		-28	-18	-46
<i>Popolazione al 31 dicembre</i>		1118	1265	2383

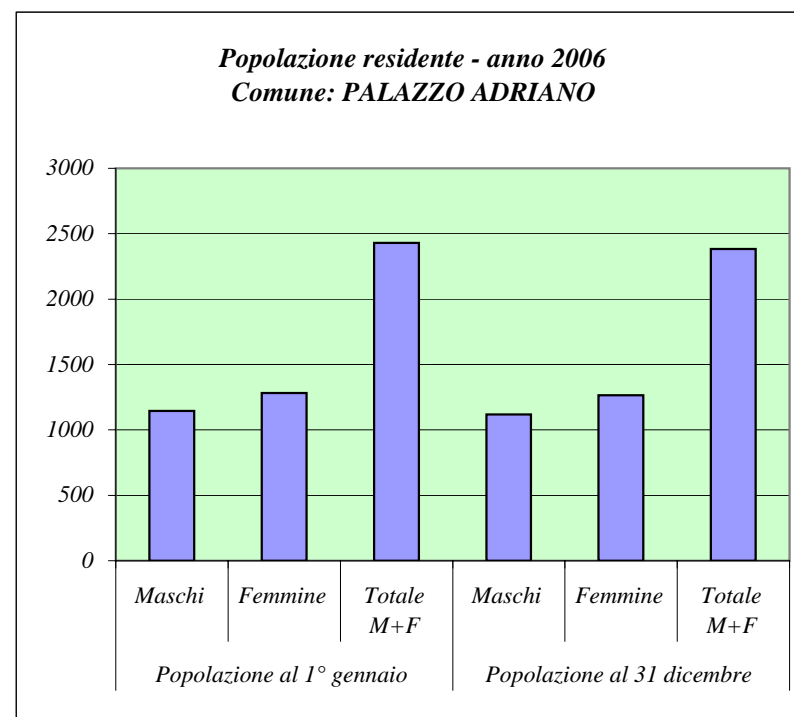

Fonte: ISTAT

Principali indicatori della struttura della popolazione residente

Dati al 1 Gennaio 2006

Comune: PALAZZO ADRIANO

Tasso di natalità			Tasso di mortalità		
M	F	M+F	M	F	M+F
4,42	3,92	4,16	18,55	14,91	16,63

Densità demografica (Ab./Kmq)	Tasso di fecondità totale	Rapporto di mascolinità	Tasso di incremento naturale	Tasso di incremento migratorio	Tasso di incremento totale
0,00	3,16	89,32	-12,35	-6,59	-18,94

Indice di vecchiaia			Indice di invecchiamento		
M	F	M+F	M	F	M+F
173,03	178,50	176,14	22,95	27,83	25,52

Indice di ricambio della popolazione attiva			Indice di dipendenza		
M	F	M+F	M	F	M+F
53,85	55,22	54,48	56,77	76,72	66,71

Popolazione residente per classi di età e sesso
Dati al 1 Gennaio 2006

Comune: PALERMO

Classi di età (anni)	Maschi	Femmine	Totale	
			M + F	perc.
0 - 4	17765	17191	34956	5,21
5 - 9	17514	16464	33978	5,07
10 - 14	21323	20462	41785	6,23
15 - 19	22471	21485	43956	6,55
20 - 24	23491	22984	46475	6,93
25 - 29	24192	23363	47555	7,09
30 - 34	24071	24499	48570	7,24
35 - 39	23276	24964	48240	7,19
40 - 44	23696	26537	50233	7,49
45 - 49	21624	24575	46199	6,89
50 - 54	20584	23250	43834	6,53
55 - 59	20485	22582	43067	6,42
60 - 64	15445	17611	33056	4,93
65 - 69	13904	17021	30925	4,61
70 - 74	11936	16238	28174	4,20
75 - 79	9047	13701	22748	3,39
80 - 84	5634	10450	16084	2,40
85 - 89	2051	4402	6453	0,96
90 - 94	934	2572	3506	0,52
95 - 99	189	624	813	0,12
100 e più	49	164	213	0,03

Fonte: ISTAT

Distribuzione per sesso e classi di età quinquennali della popolazione residente (valori percentuali)
Comune: PALERMO

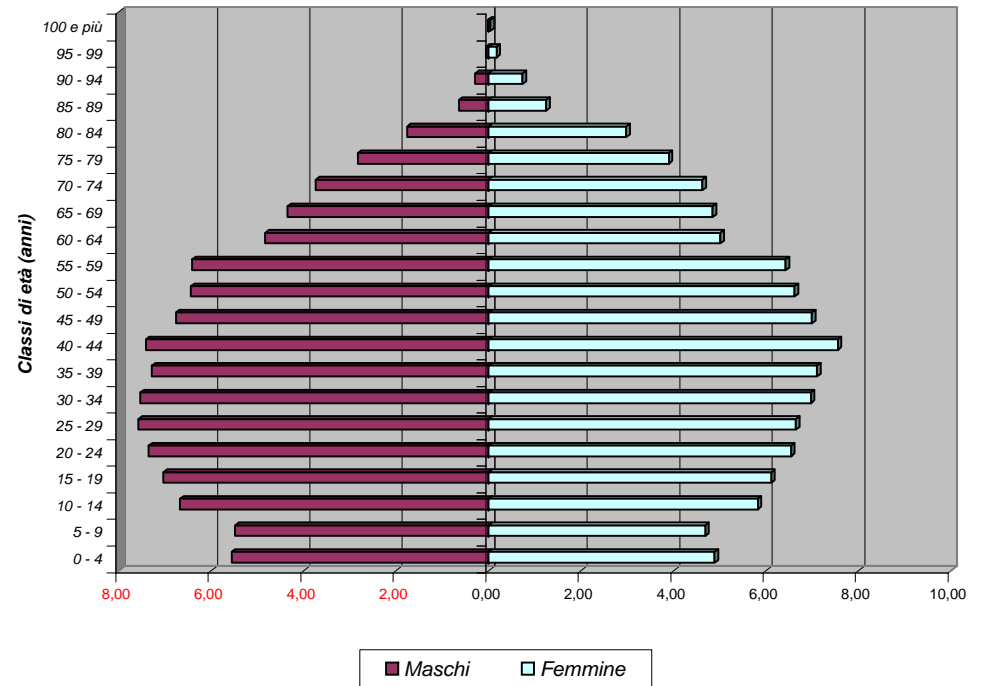

Bilancio demografico e popolazione residente per sesso dei comuni della provincia di Palermo - Anno 2006

Comune: PALERMO		<i>Maschi</i> M	<i>Femmine</i> F	<i>Totale</i> M + F
<i>Popolazione al 1° gennaio</i>		319681	351139	670820
<i>Movimento naturale</i>	<i>Nati vivi</i>	3729	3482	7211
	<i>Morti</i>	2868	3081	5949
	<i>Saldo naturale</i>	861	401	1262
<i>Movimento migratorio</i>	<i>Iscritti da altri comuni</i>	4255	4447	8702
	<i>Iscritti dall'estero</i>	681	647	1328
	<i>Altri iscritti</i>	347	152	499
	<i>Cancellati da altri comuni</i>	7543	6857	14400
	<i>Cancellati dall'estero</i>	332	260	592
	<i>Altri cancellati</i>	710	357	1067
<i>Totale Iscritti</i>		5283	5246	10529
<i>Totale cancellati</i>		8585	7474	16059
<i>Saldo migratorio</i>		-3302	-2228	-5530
<i>Saldo movimento anagrafico</i>		-2441	-1827	-4268
<i>Popolazione al 31 dicembre</i>		317240	349312	666552

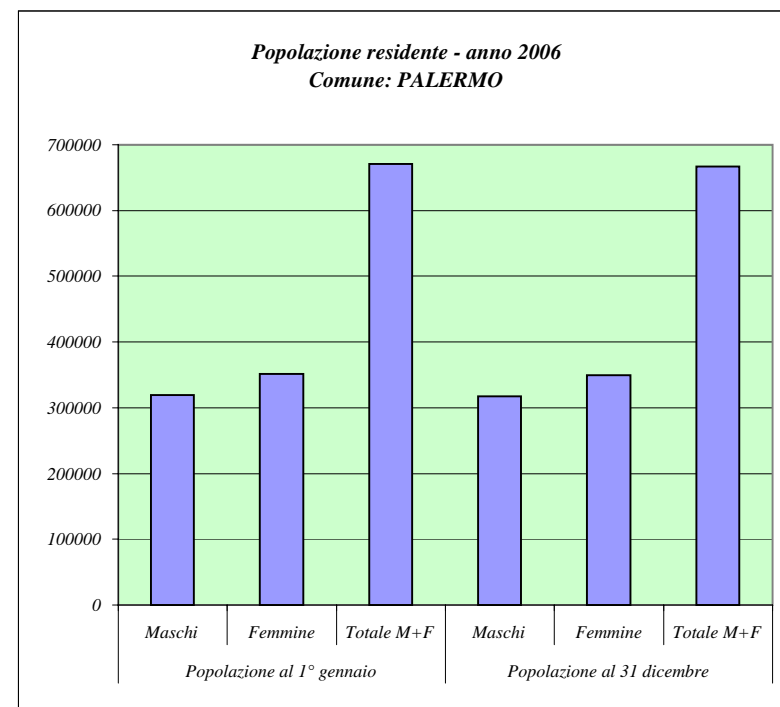

Fonte: ISTAT

PROVINCIA REGIONALE DI PALERMO

Principali indicatori della struttura della popolazione residente

Dati al 1 Gennaio 2006

Comune: PALERMO

Tasso di natalità			Tasso di mortalità		
M	F	M+F	M	F	M+F
11,71	9,94	10,78	9,01	8,80	8,90

Densità demografica (Ab./Kmq)	Tasso di fecondità totale	Rapporto di mascolinità	Tasso di incremento naturale	Tasso di incremento migratorio	Tasso di incremento totale
4195,32	4,16	91,04	1,88	-8,24	-6,36

Indice di vecchiaia			Indice di invecchiamento		
M	F	M+F	M	F	M+F
77,28	120,43	98,37	13,68	18,56	16,24

Indice di ricambio della popolazione attiva			Indice di dipendenza		
M	F	M+F	M	F	M+F
68,73	81,97	75,20	45,75	51,45	48,68

Popolazione residente per classi di età e sesso
Dati al 1 Gennaio 2006

Comune: PARTINICO

Classi di età (anni)	Maschi	Femmine	Totale	
			M + F	perc.
0 - 4	883	776	1659	5,26
5 - 9	930	863	1793	5,69
10 - 14	1052	978	2030	6,44
15 - 19	1049	1037	2086	6,62
20 - 24	1063	1032	2095	6,65
25 - 29	1141	1128	2269	7,20
30 - 34	1088	1096	2184	6,93
35 - 39	1141	1217	2358	7,48
40 - 44	1131	1237	2368	7,51
45 - 49	1081	1086	2167	6,88
50 - 54	952	941	1893	6,01
55 - 59	923	966	1889	5,99
60 - 64	660	780	1440	4,57
65 - 69	701	814	1515	4,81
70 - 74	623	712	1335	4,24
75 - 79	500	637	1137	3,61
80 - 84	332	471	803	2,55
85 - 89	113	188	301	0,96
90 - 94	56	96	152	0,48
95 - 99	11	30	41	0,13
100 e più	1	2	3	0,01

Fonte: ISTAT

Distribuzione per sesso e classi di età quinquennali della popolazione residente (valori percentuali)
Comune: PARTINICO

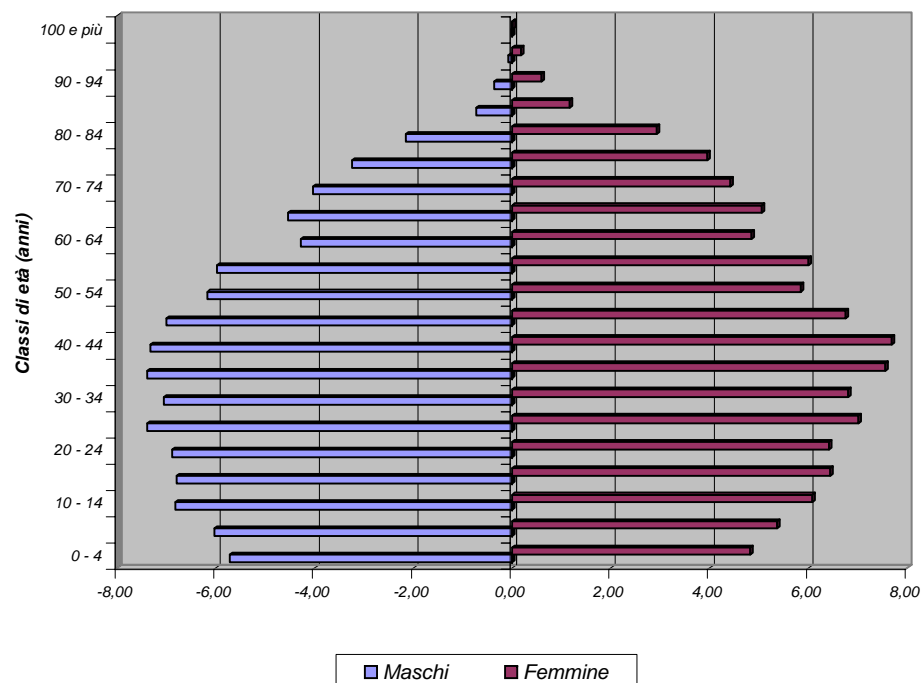

Bilancio demografico e popolazione residente per sesso dei comuni della provincia di Palermo - Anno 2006

Comune: PARTINICO		<i>Maschi</i> M	<i>Femmine</i> F	<i>Totale</i> M + F
<i>Popolazione al 1° gennaio</i>		15431	16087	31518
<i>Movimento naturale</i>	<i>Nati vivi</i>	166	166	332
	<i>Morti</i>	125	139	264
	<i>Saldo naturale</i>	41	27	68
<i>Movimento migratorio</i>	<i>Iscritti da altri comuni</i>	221	236	457
	<i>Iscritti dall'estero</i>	41	53	94
	<i>Altri iscritti</i>	12	5	17
	<i>Cancellati da altri comuni</i>	293	284	577
	<i>Cancellati dall'estero</i>	38	28	66
	<i>Altri cancellati</i>	29	10	39
	<i>Totale Iscritti</i>	274	294	568
	<i>Totale cancellati</i>	360	322	682
	<i>Saldo migratorio</i>	-86	-28	-114
<i>Saldo movimento anagrafico</i>		-45	-1	-46
<i>Popolazione al 31 dicembre</i>		15386	16086	31472

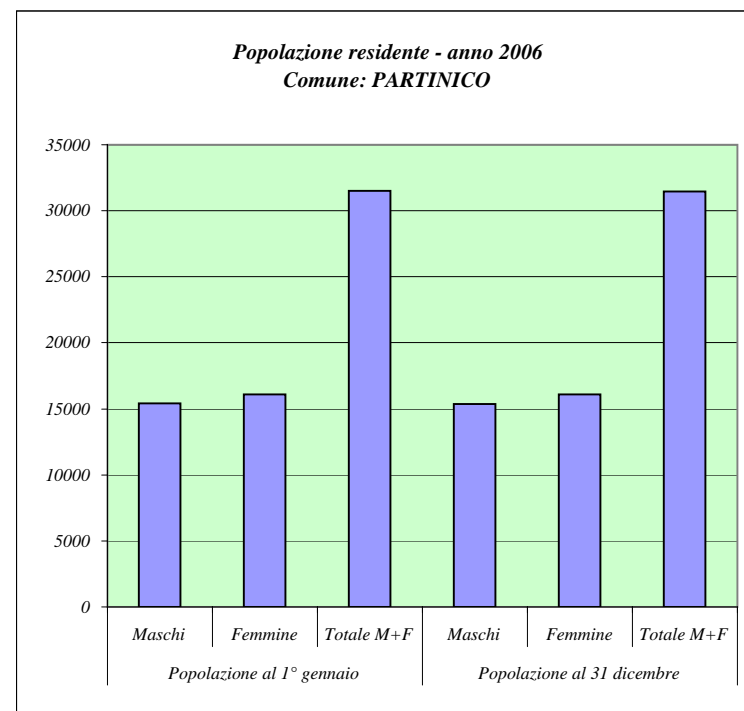

Fonte: ISTAT

Principali indicatori della struttura della popolazione residente

Dati al 1 Gennaio 2006

Comune: PARTINICO

Tasso di natalità			Tasso di mortalità		
M	F	M+F	M	F	M+F
10,77	10,32	10,54	8,11	8,64	8,38

Densità demografica (Ab./Kmq)	Tasso di fecondità totale	Rapporto di mascolinità	Tasso di incremento naturale	Tasso di incremento migratorio	Tasso di incremento totale
285,28	4,00	95,92	2,16	-3,62	-1,46

Indice di vecchiaia			Indice di invecchiamento		
M	F	M+F	M	F	M+F
81,57	112,72	96,44	15,14	18,34	16,77

Indice di ricambio della popolazione attiva			Indice di dipendenza		
M	F	M+F	M	F	M+F
62,92	75,22	69,03	50,86	52,92	51,90

Popolazione residente per classi di età e sesso
 Dati al 1 Gennaio 2006

Comune: PETRALIA SOPRANA

Classi di età (anni)	Maschi	Femmine	Totale	
			M + F	perc.
0 - 4	78	83	161	4,47
5 - 9	81	82	163	4,53
10 - 14	92	63	155	4,30
15 - 19	73	85	158	4,39
20 - 24	94	91	185	5,14
25 - 29	110	116	226	6,27
30 - 34	115	105	220	6,11
35 - 39	127	133	260	7,22
40 - 44	135	133	268	7,44
45 - 49	105	109	214	5,94
50 - 54	91	104	195	5,41
55 - 59	90	99	189	5,25
60 - 64	82	87	169	4,69
65 - 69	96	129	225	6,25
70 - 74	124	156	280	7,77
75 - 79	105	129	234	6,50
80 - 84	87	96	183	5,08
85 - 89	27	35	62	1,72
90 - 94	18	24	42	1,17
95 - 99	5	6	11	0,31
100 e più	2	0	2	0,06

Fonte: ISTAT

Distribuzione per sesso e classi di età quinquennali della popolazione residente
 (valori percentuali)
 Comune: PETRALIA SOPRANA

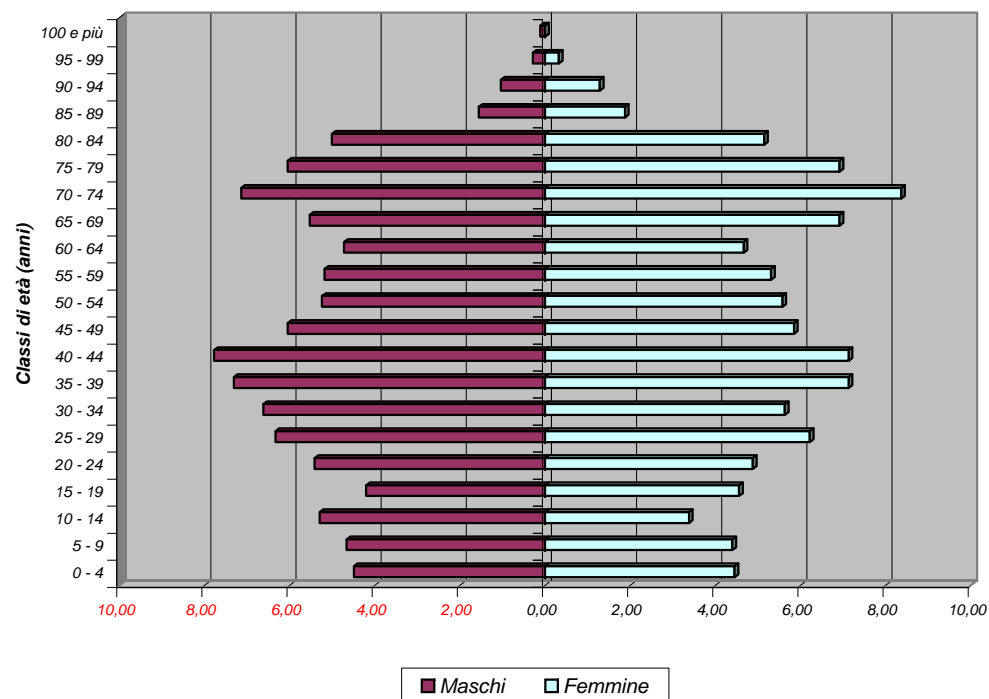

Bilancio demografico e popolazione residente per sesso dei comuni della provincia di Palermo - Anno 2006

Comune: PETRALIA SOPRANA		<i>Maschi M</i>	<i>Femmine F</i>	<i>Totale M + F</i>
<i>Popolazione al 1° gennaio</i>		1737	1865	3602
<i>Movimento naturale</i>	<i>Nati vivi</i>	10	9	19
	<i>Morti</i>	28	37	65
	<i>Saldo naturale</i>	-18	-28	-46
<i>Movimento migratorio</i>	<i>Iscritti da altri comuni</i>	20	24	44
	<i>Iscritti dall'estero</i>	3	1	4
	<i>Altri iscritti</i>	0	0	0
	<i>Cancellati da altri comuni</i>	20	20	40
	<i>Cancellati dall'estero</i>	2	0	2
	<i>Altri cancellati</i>	0	0	0
	<i>Totale Iscritti</i>	23	25	48
	<i>Totale cancellati</i>	22	20	42
	<i>Saldo migratorio</i>	1	5	6
<i>Saldo movimento anagrafico</i>		-17	-23	-40
<i>Popolazione al 31 dicembre</i>		1720	1842	3562

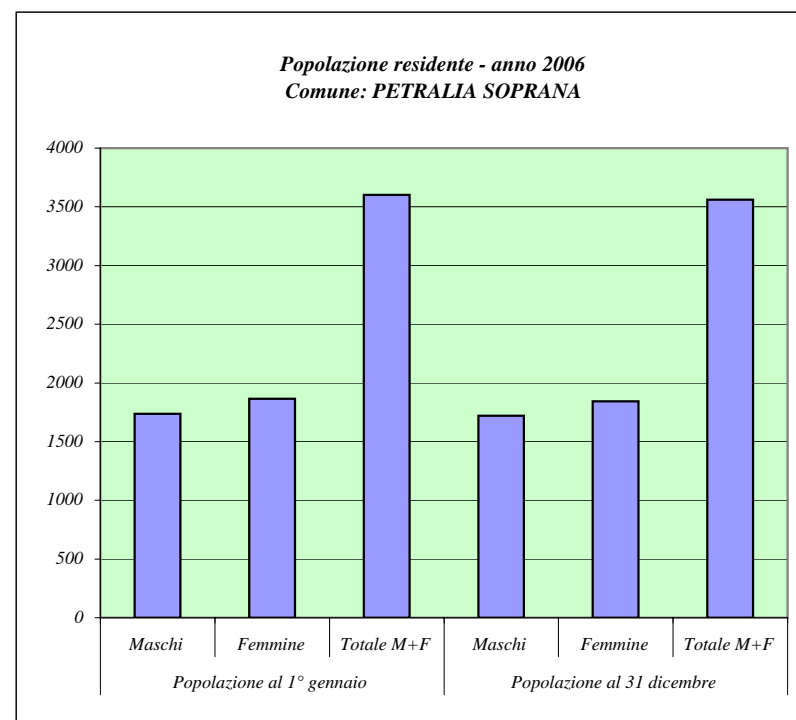

Fonte: ISTAT

Principali indicatori della struttura della popolazione residente
Dati al 1 Gennaio 2006

Comune: PETRALIA SOPRANA

Tasso di natalità			Tasso di mortalità		
M	F	M+F	M	F	M+F
5,79	4,86	5,30	16,20	19,96	18,15
Densità demografica (Ab./Kmq)	Tasso di fecondità totale	Rapporto di mascolinità	Tasso di incremento naturale	Tasso di incremento migratorio	Tasso di incremento totale
62,65	4,40	93,14	-12,77	1,67	-11,10
Indice di vecchiaia			Indice di invecchiamento		
M	F	M+F	M	F	M+F
184,86	252,19	216,91	26,71	30,83	28,85
Indice di ricambio della popolazione attiva			Indice di dipendenza		
M	F	M+F	M	F	M+F
112,33	102,35	106,96	69,96	75,61	72,84

Popolazione residente per classi di età e sesso
Dati al 1 Gennaio 2006

Comune: PETRALIA SOTTANA

Classi di età (anni)	Maschi	Femmine	Totale	
			M + F	perc.
0 - 4	47	50	97	3,05
5 - 9	63	55	118	3,71
10 - 14	89	93	182	5,73
15 - 19	73	80	153	4,81
20 - 24	91	90	181	5,69
25 - 29	83	93	176	5,54
30 - 34	105	101	206	6,48
35 - 39	130	113	243	7,64
40 - 44	102	122	224	7,05
45 - 49	104	114	218	6,86
50 - 54	103	100	203	6,39
55 - 59	88	114	202	6,35
60 - 64	70	68	138	4,34
65 - 69	82	113	195	6,13
70 - 74	95	117	212	6,67
75 - 79	78	105	183	5,76
80 - 84	46	84	130	4,09
85 - 89	22	52	74	2,33
90 - 94	11	24	35	1,10
95 - 99	4	3	7	0,22
100 e più	1	1	2	0,06

Fonte: ISTAT

Distribuzione per sesso e classi di età quinquennali della popolazione residente (valori percentuali)
Comune: PETRALIA SOTTANA

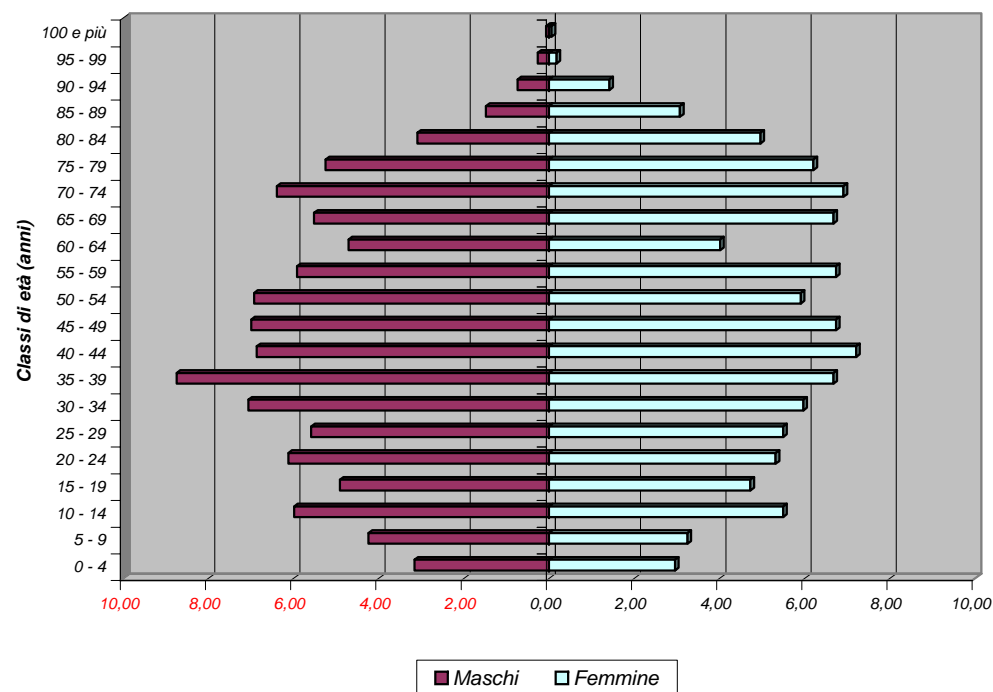

Bilancio demografico e popolazione residente per sesso dei comuni della provincia di Palermo - Anno 2006

Comune: PETRALIA SOTTANA		<i>Maschi</i> M	<i>Femmine</i> F	<i>Totale</i> M + F
<i>Popolazione al 1° gennaio</i>		1487	1692	3179
<i>Movimento naturale</i>	<i>Nati vivi</i>	7	10	17
	<i>Morti</i>	20	20	40
	<i>Saldo naturale</i>	-13	-10	-23
<i>Movimento migratorio</i>	<i>Iscritti da altri comuni</i>	24	25	49
	<i>Iscritti dall'estero</i>	4	1	5
	<i>Altri iscritti</i>	0	0	0
	<i>Cancellati da altri comuni</i>	29	36	65
	<i>Cancellati dall'estero</i>	1	1	2
	<i>Altri cancellati</i>	0	0	0
	<i>Totale Iscritti</i>	28	26	54
	<i>Totale cancellati</i>	30	37	67
	<i>Saldo migratorio</i>	-2	-11	-13
<i>Saldo movimento anagrafico</i>		-15	-21	-36
<i>Popolazione al 31 dicembre</i>		1472	1671	3143

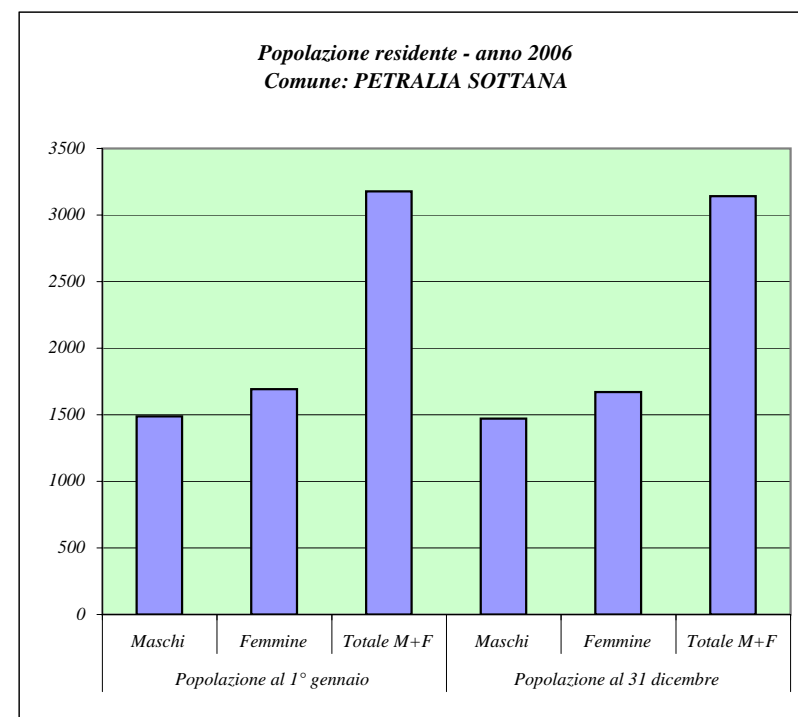

Fonte: ISTAT

Principali indicatori della struttura della popolazione residente

Dati al 1 Gennaio 2006

Comune: PETRALIA SOTTANA

Tasso di natalità			Tasso di mortalità		
M	F	M+F	M	F	M+F
4,73	5,95	5,38	13,52	11,89	12,65
Densità demografica (Ab./Kmq)	Tasso di fecondità totale	Rapporto di mascolinità	Tasso di incremento naturale	Tasso di incremento migratorio	Tasso di incremento totale
17,65	2,24	87,88	-7,23	-4,09	-11,32
Indice di vecchiaia			Indice di invecchiamento		
M	F	M+F	M	F	M+F
170,35	252,02	211,08	22,80	29,49	26,36
Indice di ricambio della popolazione attiva			Indice di dipendenza		
M	F	M+F	M	F	M+F
95,89	85,00	90,20	56,69	70,05	63,53

Popolazione residente per classi di età e sesso
Dati al 1 Gennaio 2006

Comune: PIANA DEGLI ALBANESI

Classi di età (anni)	Maschi	Femmine	Totale	
			M + F	perc.
0 - 4	129	114	243	4,04
5 - 9	124	129	253	4,21
10 - 14	172	171	343	5,71
15 - 19	188	153	341	5,67
20 - 24	161	173	334	5,56
25 - 29	177	191	368	6,12
30 - 34	207	191	398	6,62
35 - 39	223	221	444	7,39
40 - 44	213	238	451	7,50
45 - 49	188	214	402	6,69
50 - 54	156	182	338	5,62
55 - 59	165	192	357	5,94
60 - 64	138	190	328	5,46
65 - 69	164	186	350	5,82
70 - 74	173	183	356	5,92
75 - 79	120	179	299	4,97
80 - 84	108	138	246	4,09
85 - 89	29	66	95	1,58
90 - 94	21	36	57	0,95
95 - 99	4	3	7	0,12
100 e più	0	1	1	0,02

Fonte: ISTAT

Distribuzione per sesso e classi di età quinquennali della popolazione residente (valori percentuali)
Comune: PIANA DEGLI ALBANESI

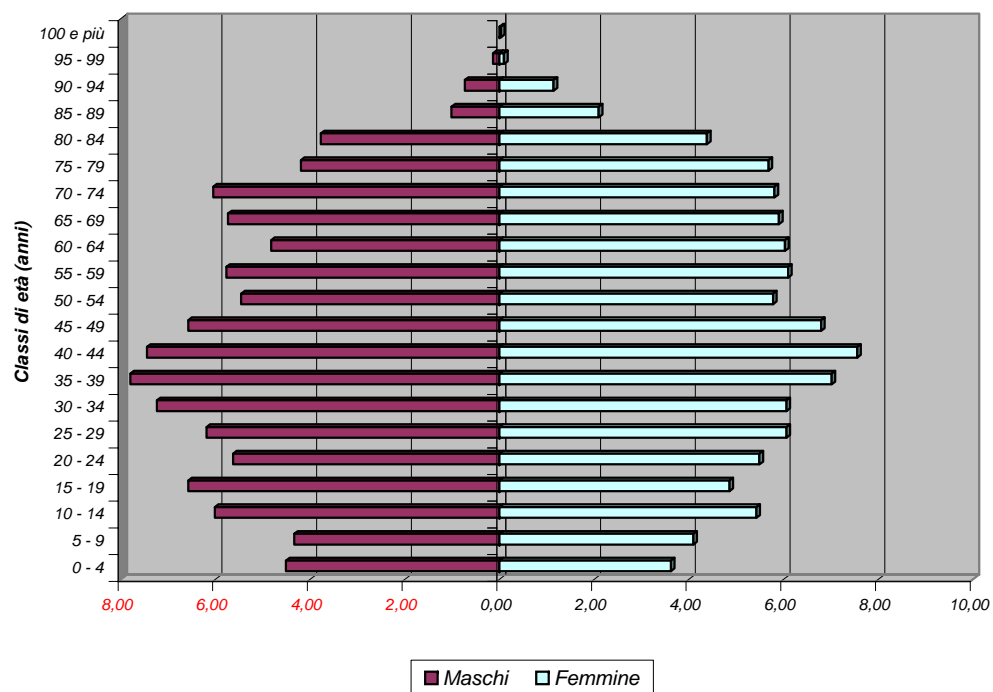

Bilancio demografico e popolazione residente per sesso dei comuni della provincia di Palermo - Anno 2006

Comune: PIANA degli ALBANESI		<i>Maschi</i> <i>M</i>	<i>Femmine</i> <i>F</i>	<i>Totale</i> <i>M + F</i>
<i>Popolazione al 1° gennaio</i>		2860	3151	6011
<i>Movimento naturale</i>	<i>Nati vivi</i>	23	30	53
	<i>Morti</i>	42	37	79
	<i>Saldo naturale</i>	-19	-7	-26
<i>Movimento migratorio</i>	<i>Iscritti da altri comuni</i>	39	40	79
	<i>Iscritti dall'estero</i>	8	8	16
	<i>Altri iscritti</i>	0	0	0
	<i>Cancellati da altri comuni</i>	60	41	101
	<i>Cancellati dall'estero</i>	14	7	21
	<i>Altri cancellati</i>	0	0	0
	<i>Totale Iscritti</i>	47	48	95
<i>Totale cancellati</i>	74	48	122	
	<i>Saldo migratorio</i>	-27	0	-27
<i>Saldo movimento anagrafico</i>		-46	-7	-53
<i>Popolazione al 31 dicembre</i>		2814	3144	5958

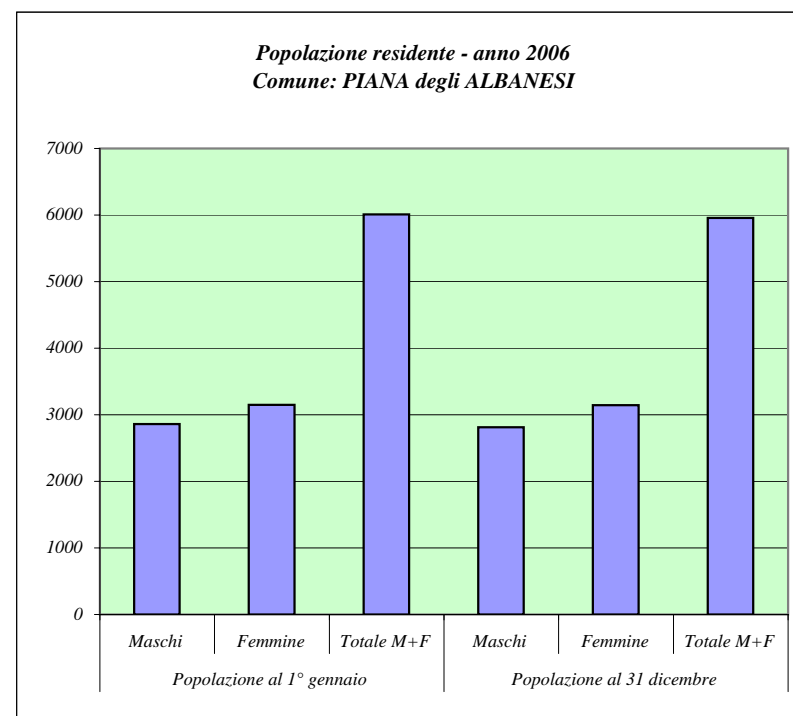

Fonte: ISTAT

Principali indicatori della struttura della popolazione residente

Dati al 1 Gennaio 2006

Comune: PIANA DEGLI ALBANESI

Tasso di natalità			Tasso di mortalità		
M	F	M+F	M	F	M+F
8,11	9,53	8,86	14,80	11,76	13,20

Densità demografica (Ab./Kmq)	Tasso di fecondità totale	Rapporto di mascolinità	Tasso di incremento naturale	Tasso di incremento migratorio	Tasso di incremento totale
91,82	3,55	90,76	-4,33	-4,49	-8,82

Indice di vecchiaia			Indice di invecchiamento		
M	F	M+F	M	F	M+F
145,65	191,30	168,18	21,64	25,13	23,47

Indice di ricambio della popolazione attiva			Indice di dipendenza		
M	F	M+F	M	F	M+F
73,40	124,18	96,19	57,49	62,01	59,82

Popolazione residente per classi di età e sesso
Dati al 1 Gennaio 2006

Comune: POLIZZI GENEROSA

Classi di età (anni)	Maschi	Femmine	Totale	
			M + F	perc.
0 - 4	68	59	127	3,26
5 - 9	92	90	182	4,67
10 - 14	108	104	212	5,44
15 - 19	125	104	229	5,87
20 - 24	84	103	187	4,80
25 - 29	101	110	211	5,41
30 - 34	105	104	209	5,36
35 - 39	127	134	261	6,70
40 - 44	143	122	265	6,80
45 - 49	140	139	279	7,16
50 - 54	119	124	243	6,23
55 - 59	113	128	241	6,18
60 - 64	93	99	192	4,93
65 - 69	109	136	245	6,29
70 - 74	113	144	257	6,59
75 - 79	93	151	244	6,26
80 - 84	91	97	188	4,82
85 - 89	28	51	79	2,03
90 - 94	12	20	32	0,82
95 - 99	5	9	14	0,36
100 e più	0	1	1	0,03

Fonte: ISTAT

Distribuzione per sesso e classi di età quinquennali della popolazione residente (valori percentuali)
Comune: POLIZZI GENEROSA

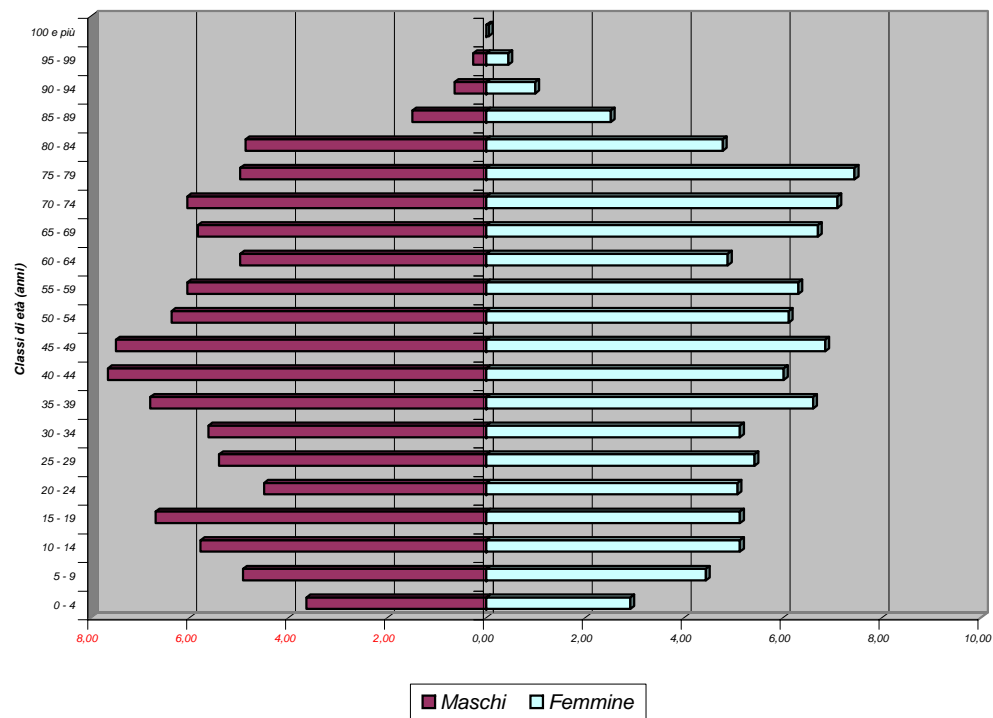

Bilancio demografico e popolazione residente per sesso dei comuni della provincia di Palermo - Anno 2006

Comune: POLIZZI GENEROSA		<i>Maschi M</i>	<i>Femmine F</i>	<i>Totale M + F</i>
<i>Popolazione al 1° gennaio</i>		1869	2029	3898
<i>Movimento naturale</i>	<i>Nati vivi</i>	15	15	30
	<i>Morti</i>	24	30	54
	<i>Saldo naturale</i>	-9	-15	-24
<i>Movimento migratorio</i>	<i>Iscritti da altri comuni</i>	22	19	41
	<i>Iscritti dall'estero</i>	4	3	7
	<i>Altri iscritti</i>	0	0	0
	<i>Cancellati da altri comuni</i>	37	56	93
	<i>Cancellati dall'estero</i>	0	1	1
	<i>Altri cancellati</i>	0	0	0
	<i>Totale Iscritti</i>	26	22	48
	<i>Totale cancellati</i>	37	57	94
	<i>Saldo migratorio</i>	-11	-35	-46
<i>Saldo movimento anagrafico</i>		-20	-50	-70
<i>Popolazione al 31 dicembre</i>		1849	1979	3828

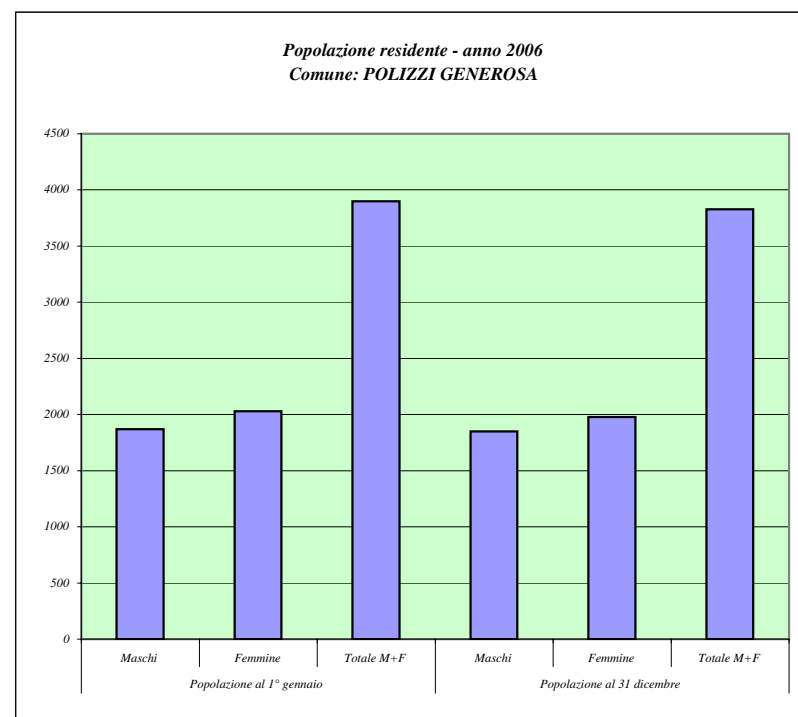

Fonte: ISTAT

Principali indicatori della struttura della popolazione residente

Dati al 1 Gennaio 2006

Comune: POLIZZI GENEROSA

Tasso di natalità			Tasso di mortalità		
M	F	M+F	M	F	M+F
8,07	7,49	7,77	12,91	14,97	13,98

Densità demografica (Ab./Kmq)	Tasso di fecondità totale	Rapporto di mascolinità	Tasso di incremento naturale	Tasso di incremento migratorio	Tasso di incremento totale
28,50	2,94	92,11	-6,16	-11,80	-17,96

Indice di vecchiaia			Indice di invecchiamento		
M	F	M+F	M	F	M+F
168,28	240,71	203,45	24,13	30,01	27,19

Indice di ricambio della popolazione attiva			Indice di dipendenza		
M	F	M+F	M	F	M+F
74,40	95,19	83,84	62,52	73,86	68,23

Popolazione residente per classi di età e sesso
Dati al 1 Gennaio 2006

Comune: POLLINA

Classi di età (anni)	Maschi	Femmine	Totale	
			M + F	perc.
0 - 4	61	51	112	3,64
5 - 9	86	72	158	5,13
10 - 14	94	82	176	5,72
15 - 19	90	103	193	6,27
20 - 24	84	84	168	5,46
25 - 29	103	102	205	6,66
30 - 34	114	101	215	6,99
35 - 39	107	104	211	6,86
40 - 44	109	115	224	7,28
45 - 49	116	108	224	7,28
50 - 54	81	96	177	5,75
55 - 59	104	93	197	6,40
60 - 64	61	80	141	4,58
65 - 69	97	87	184	5,98
70 - 74	64	74	138	4,48
75 - 79	68	75	143	4,65
80 - 84	49	76	125	4,06
85 - 89	17	35	52	1,69
90 - 94	9	18	27	0,88
95 - 99	1	7	8	0,26
100 e più	0	0	0	0,00

Fonte: ISTAT

Distribuzione per sesso e classi di età quinquennali della popolazione residente (valori percentuali)
Comune: POLLINA

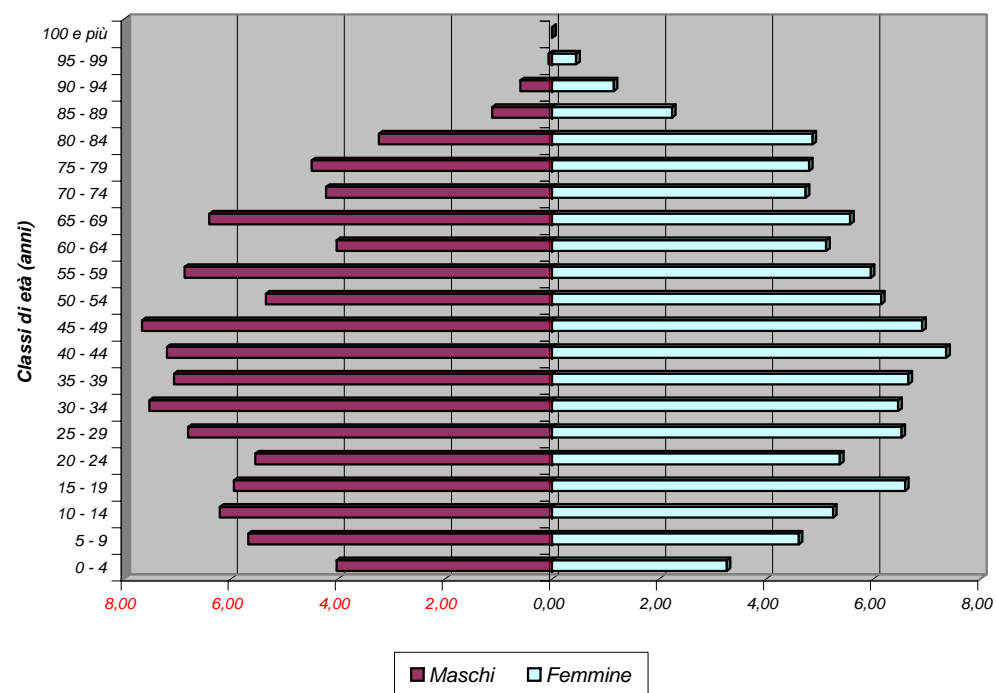

Bilancio demografico e popolazione residente per sesso dei comuni della provincia di Palermo - Anno 2006

Comune: POLLINA		Maschi M	Femmine F	Totale M + F
<i>Popolazione al 1° gennaio</i>		1515	1563	3078
<i>Movimento naturale</i>	<i>Nati vivi</i>	17	14	31
	<i>Morti</i>	15	24	39
	<i>Saldo naturale</i>	2	-10	-8
<i>Movimento migratorio</i>	<i>Iscritti da altri comuni</i>	33	31	64
	<i>Iscritti dall'estero</i>	4	4	8
	<i>Altri iscritti</i>	3	2	5
	<i>Cancellati da altri comuni</i>	25	30	55
	<i>Cancellati dall'estero</i>	0	1	1
	<i>Altri cancellati</i>	0	0	0
	<i>Totale Iscritti</i>	40	37	77
	<i>Totale cancellati</i>	25	31	56
	<i>Saldo migratorio</i>	15	6	21
<i>Saldo movimento anagrafico</i>		17	-4	13
<i>Popolazione al 31 dicembre</i>		1532	1559	3091

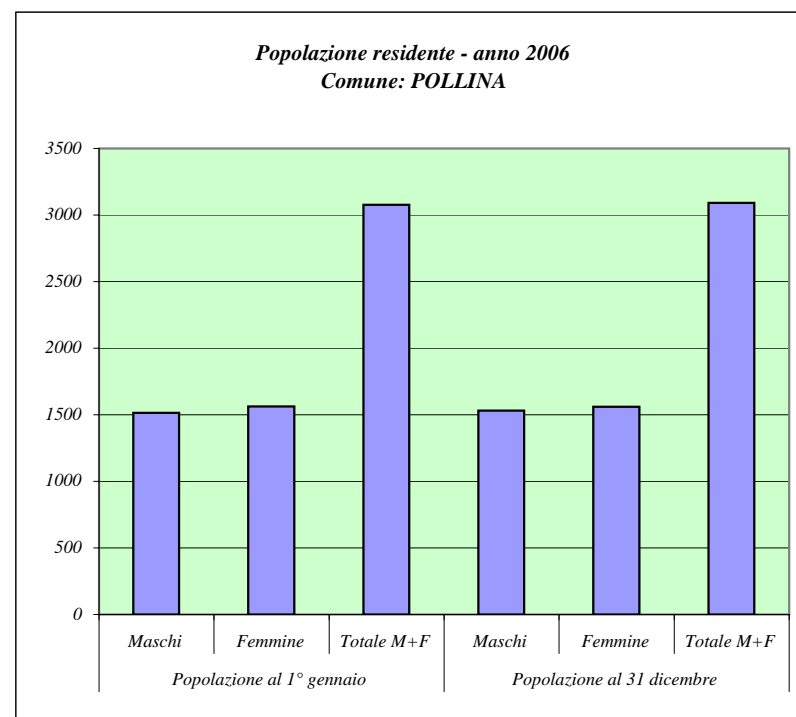

Fonte: ISTAT

Principali indicatori della struttura della popolazione residente

Dati al 1 Gennaio 2006

Comune: POLLINA

Tasso di natalità			Tasso di mortalità		
M	F	M+F	M	F	M+F
11,16	8,97	10,05	9,85	15,37	12,64

Densità demografica (Ab./Kmq)	Tasso di fecondità totale	Rapporto di mascolinità	Tasso di incremento naturale	Tasso di incremento migratorio	Tasso di incremento totale
61,94	3,07	96,93	-2,60	6,82	4,22

Indice di vecchiaia			Indice di invecchiamento		
M	F	M+F	M	F	M+F
126,56	181,46	151,79	20,13	23,80	21,99

Indice di ricambio della popolazione attiva			Indice di dipendenza		
M	F	M+F	M	F	M+F
67,78	77,67	73,06	56,35	58,52	57,44

Popolazione residente per classi di età e sesso
Dati al 1 Gennaio 2006

Comune: PRIZZI

Classi di età (anni)	Maschi	Femmine	Totale	
			M + F	perc.
0 - 4	106	86	192	3,52
5 - 9	98	92	190	3,48
10 - 14	104	140	244	4,47
15 - 19	134	152	286	5,24
20 - 24	150	154	304	5,57
25 - 29	164	191	355	6,50
30 - 34	196	237	433	7,93
35 - 39	254	255	509	9,32
40 - 44	179	170	349	6,39
45 - 49	171	157	328	6,01
50 - 54	140	155	295	5,40
55 - 59	154	169	323	5,92
60 - 64	170	155	325	5,95
65 - 69	182	168	350	6,41
70 - 74	140	181	321	5,88
75 - 79	123	172	295	5,40
80 - 84	75	110	185	3,39
85 - 89	53	53	106	1,94
90 - 94	24	23	47	0,86
95 - 99	8	12	20	0,37
100 e più	0	2	2	0,04

Fonte: ISTAT

Distribuzione per sesso e classi di età quinquennali della popolazione residente
(valori percentuali)
Comune: PRIZZI

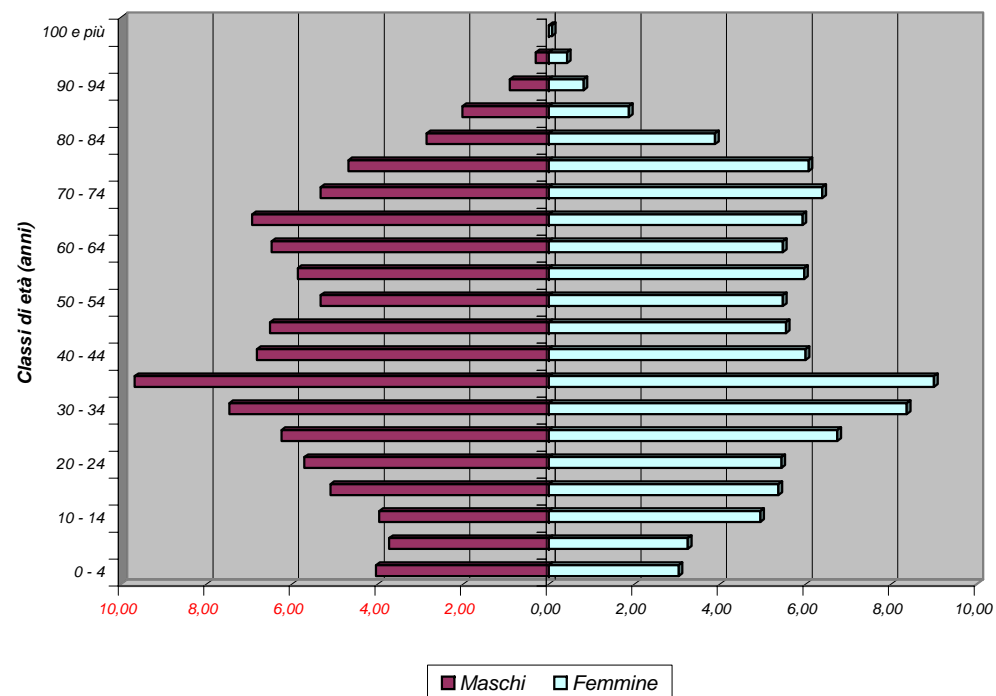

Bilancio demografico e popolazione residente per sesso dei comuni della provincia di Palermo - Anno 2006

Comune: PRIZZI		Maschi M	Femmine F	Totale M + F
Popolazione al 1° gennaio		2625	2834	5459
Movimento naturale	Nati vivi	18	22	40
	Morti	34	31	65
	Saldo naturale	-16	-9	-25
Movimento migratorio	Iscritti da altri comuni	18	16	34
	Iscritti dall'estero	0	0	0
	Altri iscritti	0	0	0
	Cancellati da altri comuni	47	49	96
	Cancellati dall'estero	0	0	0
	Altri cancellati	0	0	0
	Totale Iscritti	18	16	34
	Totale cancellati	47	49	96
	Saldo migratorio	-29	-33	-62
Saldo movimento anagrafico		-45	-42	-87
Popolazione al 31 dicembre		2580	2792	5372

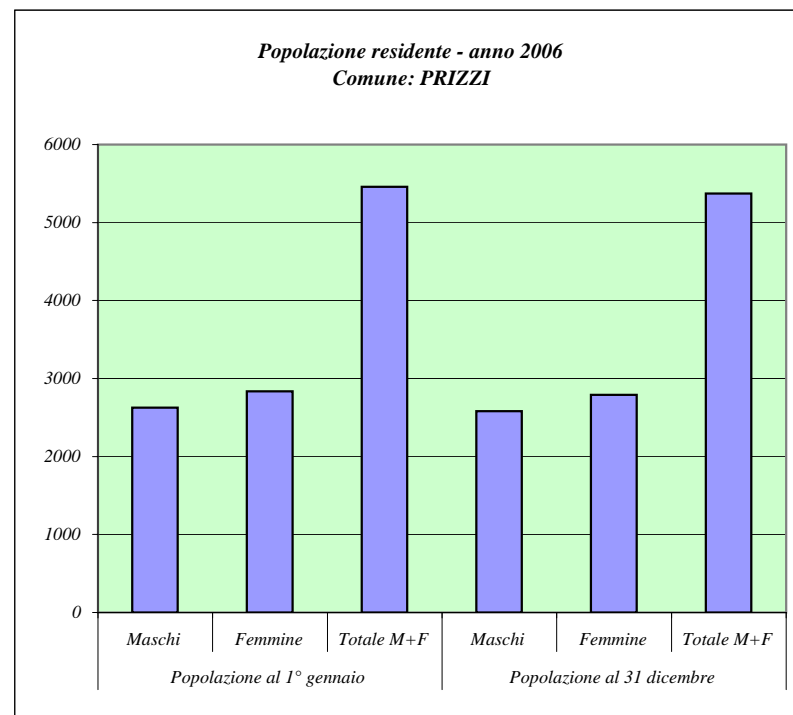

Fonte: ISTAT

Principali indicatori della struttura della popolazione residente

Dati al 1 Gennaio 2006

Comune: PRIZZI

Tasso di natalità			Tasso di mortalità		
M	F	M+F	M	F	M+F
6,92	7,82	7,39	13,06	11,02	12,00

Densità demografica (Ab./Kmq)	Tasso di fecondità totale	Rapporto di mascolinità	Tasso di incremento naturale	Tasso di incremento migratorio	Tasso di incremento totale
56,53	2,28	92,63	-4,58	-11,36	-15,94

Indice di vecchiaia			Indice di invecchiamento		
M	F	M+F	M	F	M+F
196,43	226,73	211,82	23,05	25,44	24,29

Indice di ricambio della popolazione attiva			Indice di dipendenza		
M	F	M+F	M	F	M+F
126,87	101,97	113,64	53,33	57,88	55,66

Popolazione residente per classi di età e sesso
Dati al 1 Gennaio 2006

Comune: ROCCAMENA

Classi di età (anni)	Maschi	Femmine	Totale	
			M + F	perc.
0 - 4	37	31	68	4,17
5 - 9	48	34	82	5,02
10 - 14	37	47	84	5,15
15 - 19	45	53	98	6,00
20 - 24	48	52	100	6,13
25 - 29	61	51	112	6,86
30 - 34	55	65	120	7,35
35 - 39	68	41	109	6,68
40 - 44	45	48	93	5,70
45 - 49	31	52	83	5,09
50 - 54	45	51	96	5,88
55 - 59	57	57	114	6,99
60 - 64	52	57	109	6,68
65 - 69	51	51	102	6,25
70 - 74	43	49	92	5,64
75 - 79	28	56	84	5,15
80 - 84	20	38	58	3,55
85 - 89	11	9	20	1,23
90 - 94	3	2	5	0,31
95 - 99	3	0	3	0,18
100 e più	0	0	0	0,00

Fonte: ISTAT

Distribuzione per sesso e classi di età quinquennali della popolazione residente
(valori percentuali)
Comune: ROCCAMENA

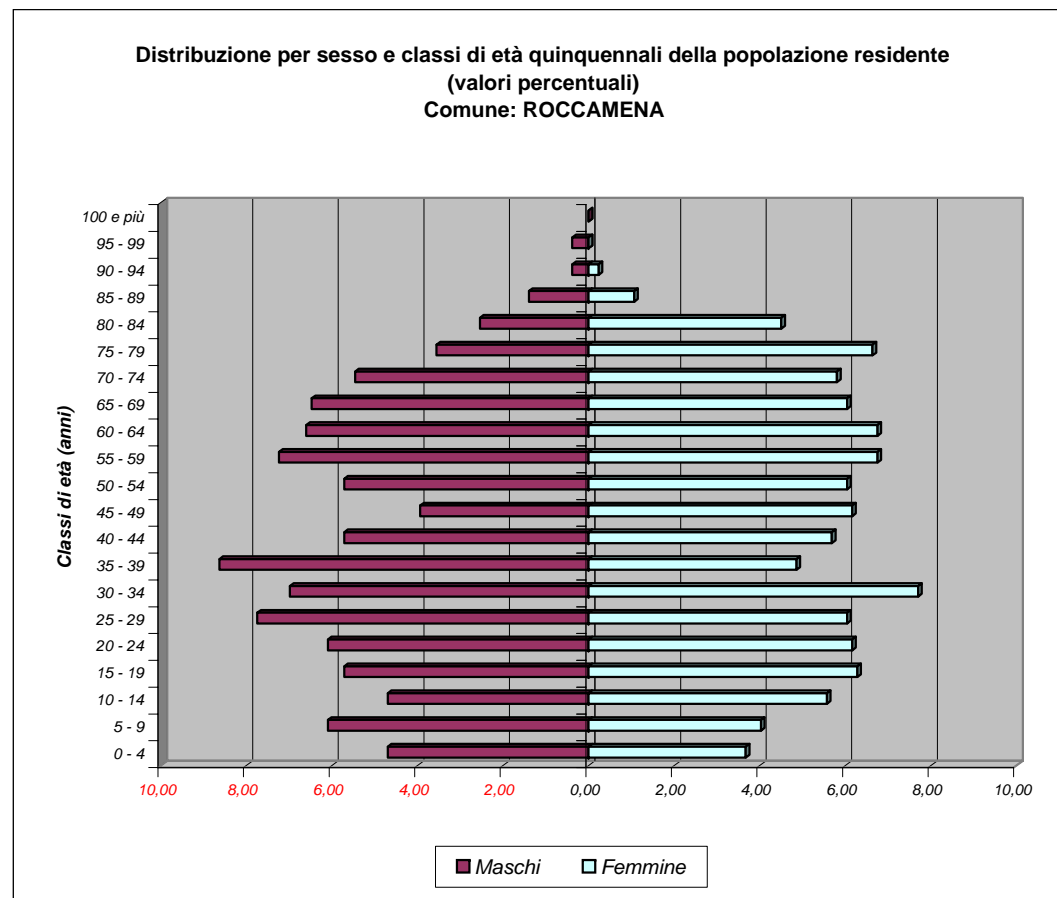

Bilancio demografico e popolazione residente per sesso dei comuni della provincia di Palermo - Anno 2006

Comune: ROCCAMENA		<i>Maschi</i> <i>M</i>	<i>Femmine</i> <i>F</i>	<i>Totale</i> <i>M + F</i>
<i>Popolazione al 1° gennaio</i>		788	844	1632
<i>Movimento naturale</i>	<i>Nati vivi</i>	12	1	13
	<i>Morti</i>	5	6	11
	<i>Saldo naturale</i>	7	-5	2
<i>Movimento migratorio</i>	<i>Iscritti da altri comuni</i>	11	7	18
	<i>Iscritti dall'estero</i>	2	7	9
	<i>Altri iscritti</i>	0	0	0
	<i>Cancellati da altri comuni</i>	21	15	36
	<i>Cancellati dall'estero</i>	3	2	5
	<i>Altri cancellati</i>	0	0	0
	<i>Totale Iscritti</i>	13	14	27
	<i>Totale cancellati</i>	24	17	41
	<i>Saldo migratorio</i>	-11	-3	-14
<i>Saldo movimento anagrafico</i>		-4	-8	-12
<i>Popolazione al 31 dicembre</i>		784	836	1620

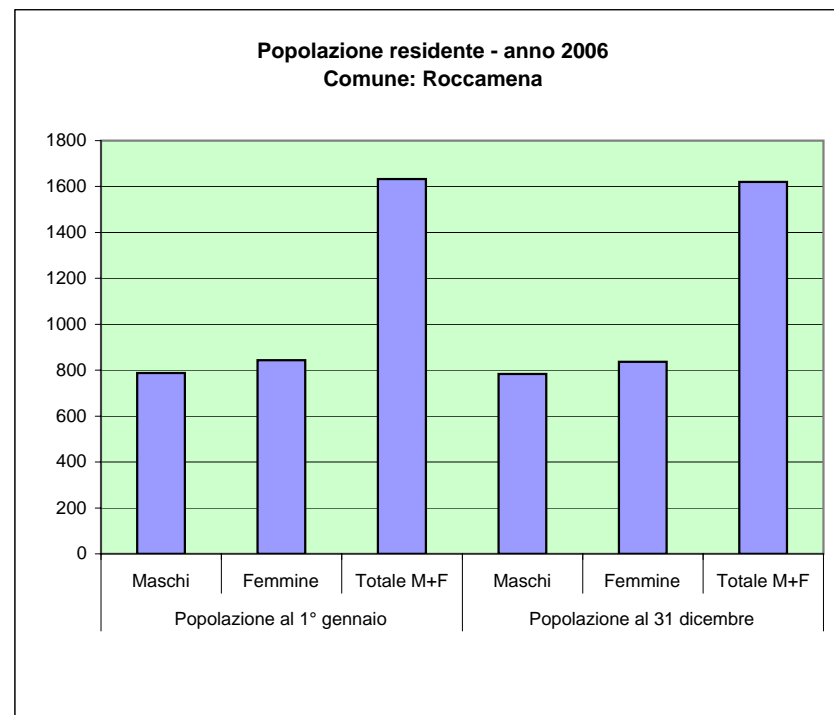

Fonte: ISTAT

Principali indicatori della struttura della popolazione residente

Dati al 1 Gennaio 2006

Comune: ROCCAMENA

Tasso di natalità			Tasso di mortalità		
M	F	M+F	M	F	M+F
15,27	1,19	8,00	6,36	7,14	6,77

Densità demografica (Ab./Kmq)	Tasso di fecondità totale	Rapporto di mascolinità	Tasso di incremento naturale	Tasso di incremento migratorio	Tasso di incremento totale
48,62	4,42	93,36	1,23	-8,58	-7,35

Indice di vecchiaia			Indice di invecchiamento		
M	F	M+F	M	F	M+F
130,33	183,04	155,56	20,18	24,29	22,30

Indice di ricambio della popolazione attiva			Indice di dipendenza		
M	F	M+F	M	F	M+F
115,56	107,55	111,22	55,42	60,15	57,83

Popolazione residente per classi di età e sesso
Dati al 1 Gennaio 2006

Comune: ROCCAPALUMBA

Classi di età (anni)	Maschi	Femmine	Totale	
			M + F	perc.
0 - 4	66	52	118	4,34
5 - 9	60	78	138	5,08
10 - 14	78	75	153	5,63
15 - 19	84	72	156	5,74
20 - 24	76	77	153	5,63
25 - 29	66	67	133	4,89
30 - 34	78	71	149	5,48
35 - 39	114	127	241	8,86
40 - 44	96	100	196	7,21
45 - 49	86	84	170	6,25
50 - 54	58	79	137	5,04
55 - 59	85	90	175	6,44
60 - 64	59	67	126	4,63
65 - 69	81	90	171	6,29
70 - 74	72	101	173	6,36
75 - 79	74	95	169	6,22
80 - 84	43	52	95	3,49
85 - 89	12	26	38	1,40
90 - 94	10	9	19	0,70
95 - 99	4	4	8	0,29
100 e più	0	1	1	0,04

Fonte: ISTAT

Distribuzione per sesso e classi di età quinquennali della popolazione residente
(valori percentuali)
Comune: ROCCAPALUMBA

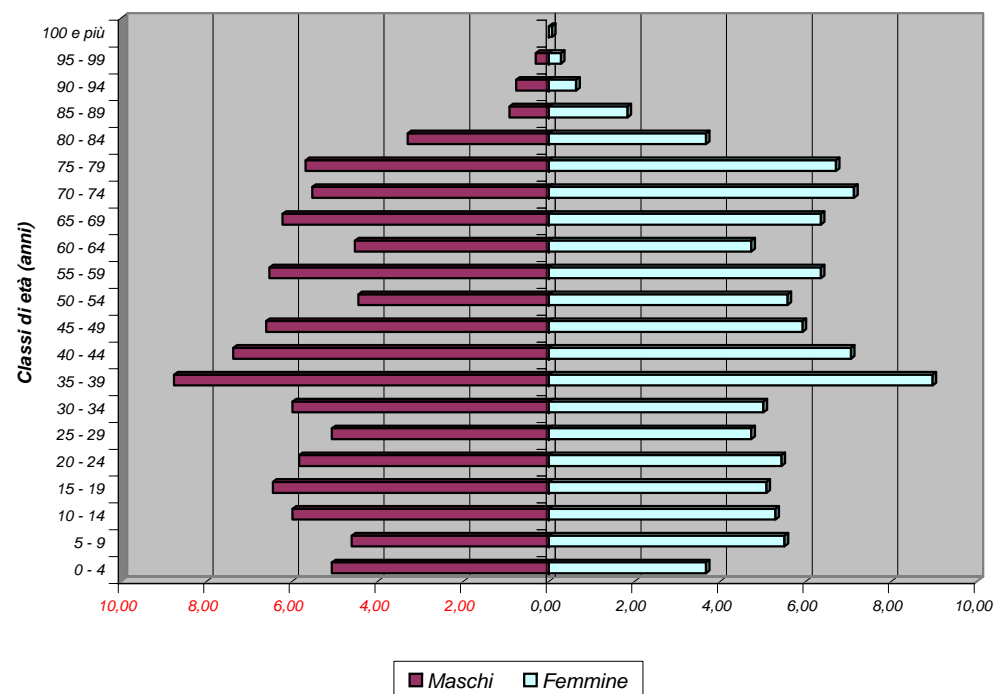

Bilancio demografico e popolazione residente per sesso dei comuni della provincia di Palermo - Anno 2006

Comune: ROCCAPALUMBA		Maschi M	Femmine F	Totale M + F
Popolazione al 1° gennaio		1302	1417	2719
Movimento naturale	Nati vivi	11	7	18
	Morti	13	22	35
	Saldo naturale	-2	-15	-17
Movimento migratorio	Iscritti da altri comuni	13	15	28
	Iscritti dall'estero	6	2	8
	Altri iscritti	0	0	0
	Cancellati da altri comuni	22	11	33
	Cancellati dall'estero	3	0	3
	Altri cancellati	0	0	0
	Totale Iscritti	19	17	36
	Totale cancellati	25	11	36
	Saldo migratorio	-6	6	0
Saldo movimento anagrafico		-8	-9	-17
Popolazione al 31 dicembre		1294	1408	2702

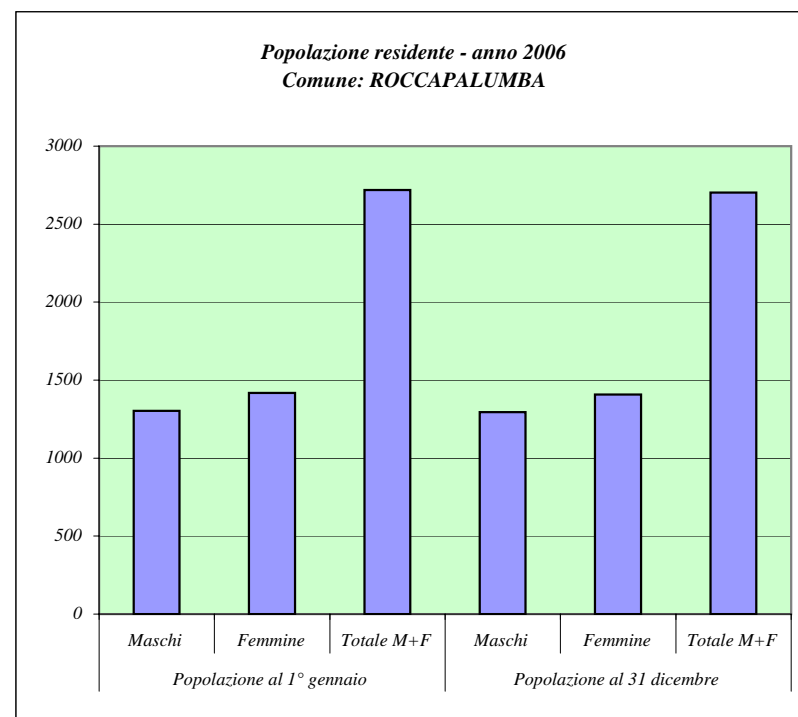

Fonte: ISTAT

Principali indicatori della struttura della popolazione residente

Dati al 1 Gennaio 2006

Comune: ROCCAPALUMBA

Tasso di natalità			Tasso di mortalità		
M	F	M+F	M	F	M+F
8,47	4,96	6,64	10,02	15,58	12,91
Densità demografica (Ab./Kmq)	Tasso di fecondità totale	Rapporto di mascolinità	Tasso di incremento naturale	Tasso di incremento migratorio	Tasso di incremento totale
86,02	3,51	91,88	-6,25	0,00	-6,25
Indice di vecchiaia			Indice di invecchiamento		
M	F	M+F	M	F	M+F
145,10	184,39	164,79	22,73	26,68	24,79
Indice di ricambio della popolazione attiva			Indice di dipendenza		
M	F	M+F	M	F	M+F
70,24	93,06	80,77	62,34	69,90	66,20

Popolazione residente per classi di età e sesso
Dati al 1 Gennaio 2006

Comune: SAN CIPIRELLO

Classi di età (anni)	Maschi	Femmine	Totale	
			M + F	perc.
0 - 4	157	153	310	5,91
5 - 9	149	163	312	5,95
10 - 14	189	177	366	6,98
15 - 19	158	173	331	6,32
20 - 24	156	155	311	5,93
25 - 29	182	204	386	7,37
30 - 34	194	187	381	7,27
35 - 39	198	224	422	8,05
40 - 44	174	182	356	6,79
45 - 49	148	150	298	5,69
50 - 54	131	129	260	4,96
55 - 59	127	167	294	5,61
60 - 64	107	137	244	4,66
65 - 69	150	145	295	5,63
70 - 74	113	114	227	4,33
75 - 79	93	109	202	3,85
80 - 84	55	83	138	2,63
85 - 89	22	43	65	1,24
90 - 94	12	25	37	0,71
95 - 99	4	2	6	0,11
100 e più	0	0	0	0,00

Fonte: ISTAT

Distribuzione per sesso e classi di età quinquennali della popolazione residente
(valori percentuali)
Comune: SAN CIPIRELLO

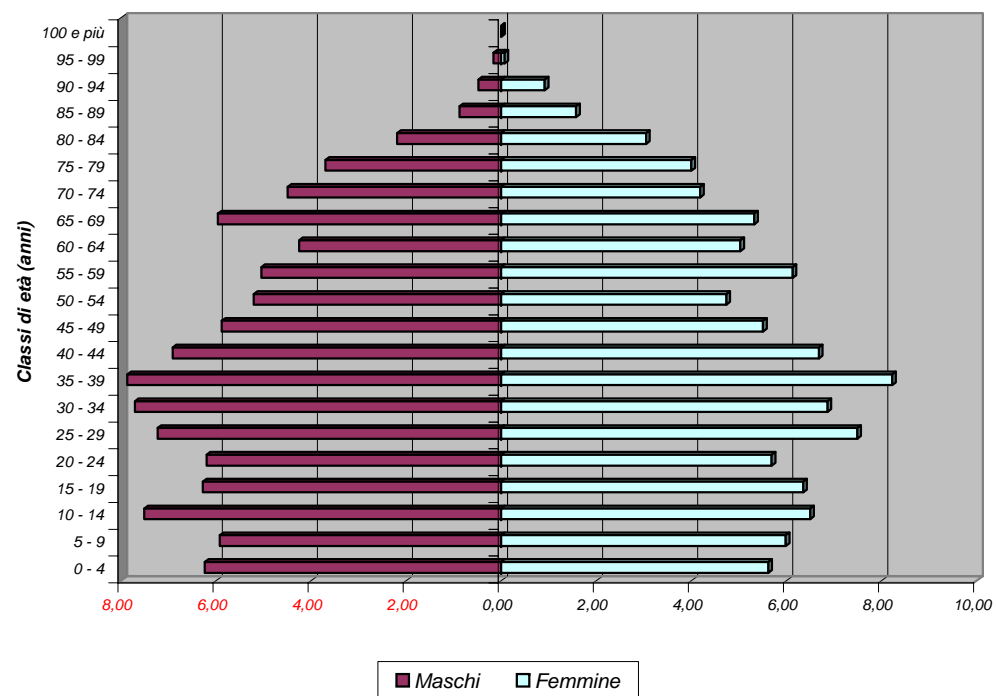

Bilancio demografico e popolazione residente per sesso dei comuni della provincia di Palermo - Anno 2006

Comune: SAN CIPIRELLO		<i>Maschi</i> <i>M</i>	<i>Femmine</i> <i>F</i>	<i>Totale</i> <i>M + F</i>
<i>Popolazione al 1° gennaio</i>		2519	2722	5241
<i>Movimento naturale</i>	<i>Nati vivi</i>	32	32	64
	<i>Morti</i>	21	15	36
	<i>Saldo naturale</i>	11	17	28
<i>Movimento migratorio</i>	<i>Iscritti da altri comuni</i>	70	73	143
	<i>Iscritti dall'estero</i>	2	1	3
	<i>Altri iscritti</i>	7	4	11
	<i>Cancellati da altri comuni</i>	62	69	131
	<i>Cancellati dall'estero</i>	1	0	1
	<i>Altri cancellati</i>	1	1	2
	<i>Totale Iscritti</i>	79	78	157
	<i>Totale cancellati</i>	64	70	134
	<i>Saldo migratorio</i>	15	8	23
<i>Saldo movimento anagrafico</i>		26	25	51
<i>Popolazione al 31 dicembre</i>		2545	2747	5292

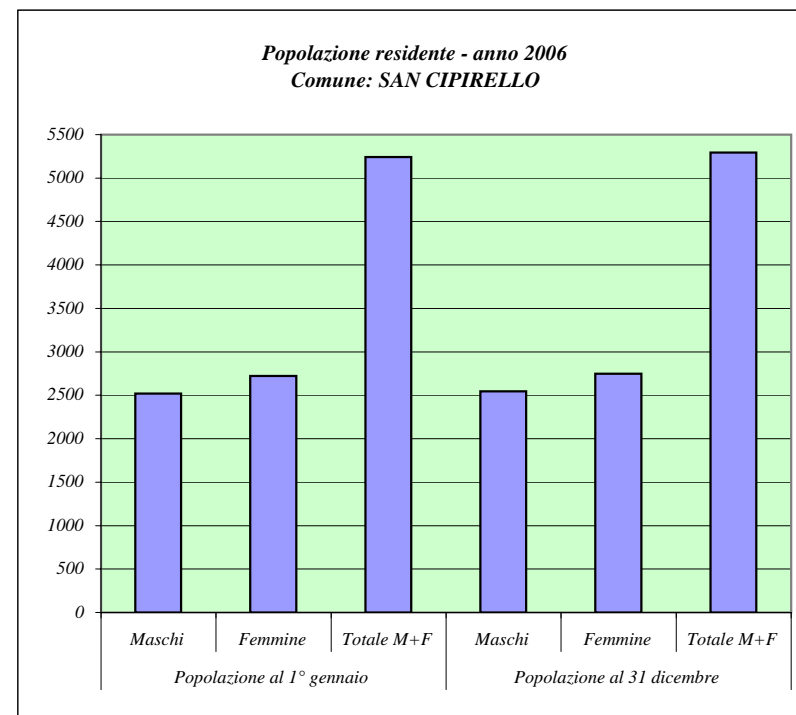

Fonte: ISTAT

Principali indicatori della struttura della popolazione residente

Dati al 1 Gennaio 2006

Comune: SAN CIPIRELLO

Tasso di natalità			Tasso di mortalità		
M	F	M+F	M	F	M+F
12,64	11,70	12,15	8,29	5,49	6,84

Densità demografica (Ab./Kmq)	Tasso di fecondità totale	Rapporto di mascolinità	Tasso di incremento naturale	Tasso di incremento migratorio	Tasso di incremento totale
252,72	4,94	92,54	5,34	4,39	9,73

Indice di vecchiaia			Indice di invecchiamento		
M	F	M+F	M	F	M+F
90,71	105,68	98,18	17,82	19,14	18,51

Indice di ricambio della popolazione attiva			Indice di dipendenza		
M	F	M+F	M	F	M+F
67,72	79,19	73,72	59,94	59,37	59,64

Popolazione residente per classi di età e sesso
Dati al 1 Gennaio 2006

Comune: SAN GIUSEPPE JATO

Classi di età (anni)	Maschi	Femmine	Totale	
			M + F	perc.
0 - 4	237	220	457	5,25
5 - 9	237	253	490	5,63
10 - 14	273	300	573	6,59
15 - 19	264	293	557	6,40
20 - 24	270	271	541	6,22
25 - 29	310	286	596	6,85
30 - 34	321	337	658	7,57
35 - 39	322	306	628	7,22
40 - 44	274	301	575	6,61
45 - 49	238	285	523	6,01
50 - 54	243	238	481	5,53
55 - 59	221	276	497	5,71
60 - 64	212	233	445	5,12
65 - 69	208	230	438	5,04
70 - 74	199	213	412	4,74
75 - 79	156	199	355	4,08
80 - 84	111	159	270	3,10
85 - 89	60	74	134	1,54
90 - 94	24	37	61	0,70
95 - 99	4	2	6	0,07
100 e più	0	0	0	0,00

Fonte: ISTAT

Distribuzione per sesso e classi di età quinquennali della popolazione residente (valori percentuali)
Comune: SAN GIUSEPPE JATO

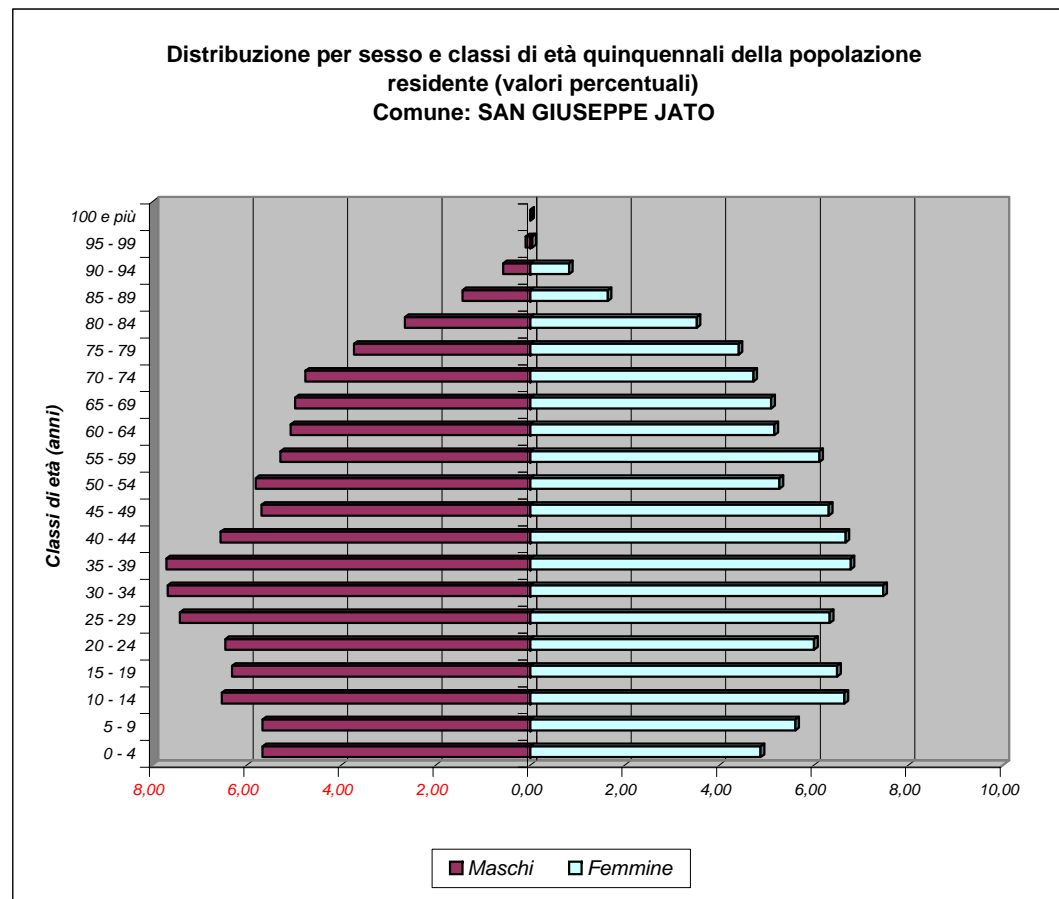

Bilancio demografico e popolazione residente per sesso dei comuni della provincia di Palermo - Anno 2006

Comune: SAN GIUSEPPE JATO		<i>Maschi</i> <i>M</i>	<i>Femmine</i> <i>F</i>	<i>Totale</i> <i>M + F</i>
<i>Popolazione al 1° gennaio</i>		4184	4513	8697
<i>Movimento naturale</i>	<i>Nati vivi</i>	53	32	85
	<i>Morti</i>	51	46	97
	<i>Saldo naturale</i>	2	-14	-12
<i>Movimento migratorio</i>	<i>Iscritti da altri comuni</i>	93	92	185
	<i>Iscritti dall'estero</i>	8	5	13
	<i>Altri iscritti</i>	3	1	4
	<i>Cancellati da altri comuni</i>	82	98	180
	<i>Cancellati dall'estero</i>	6	3	9
	<i>Altri cancellati</i>	1	0	1
	<i>Totale Iscritti</i>	104	98	202
	<i>Totale cancellati</i>	89	101	190
	<i>Saldo migratorio</i>	15	-3	12
<i>Saldo movimento anagrafico</i>		17	-17	0
<i>Popolazione al 31 dicembre</i>		4201	4496	8697

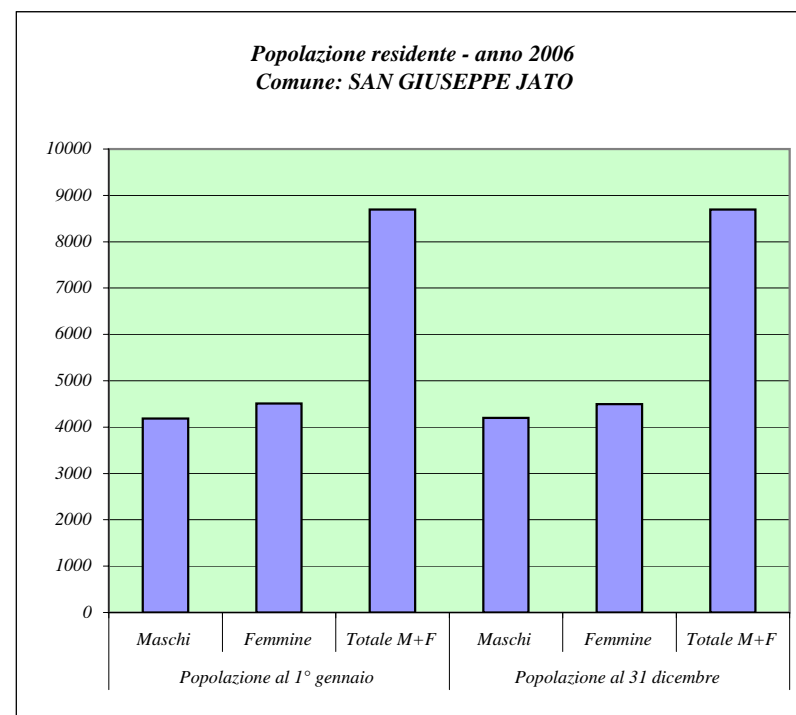

Fonte: ISTAT

Principali indicatori della struttura della popolazione residente

Dati al 1 Gennaio 2006

Comune: SAN GIUSEPPE JATO

Tasso di natalità			Tasso di mortalità		
M	F	M+F	M	F	M+F
12,64	7,10	9,77	12,16	10,21	11,15
Densità demografica (Ab./Kmq)	Tasso di fecondità totale	Rapporto di mascolinità	Tasso di incremento naturale	Tasso di incremento migratorio	Tasso di incremento totale
295,21	4,62	92,71	-1,38	1,38	0,00
Indice di vecchiaia			Indice di invecchiamento		
M	F	M+F	M	F	M+F
102,01	118,24	110,26	18,21	20,25	19,27
Indice di ricambio della popolazione attiva			Indice di dipendenza		
M	F	M+F	M	F	M+F
80,30	79,52	79,89	56,41	59,70	58,10

Popolazione residente per classi di età e sesso
Dati al 1 Gennaio 2006

Comune: SAN MAURO CASTELVERDE

Classi di età (anni)	Maschi	Femmine	Totale	
			M + F	perc.
0 - 4	33	35	68	3,34
5 - 9	35	48	83	4,08
10 - 14	49	47	96	4,72
15 - 19	58	54	112	5,51
20 - 24	55	40	95	4,67
25 - 29	59	63	122	6,00
30 - 34	66	73	139	6,83
35 - 39	71	56	127	6,24
40 - 44	63	51	114	5,60
45 - 49	60	60	120	5,90
50 - 54	66	53	119	5,85
55 - 59	62	50	112	5,51
60 - 64	47	44	91	4,47
65 - 69	53	82	135	6,64
70 - 74	64	70	134	6,59
75 - 79	66	98	164	8,06
80 - 84	46	66	112	5,51
85 - 89	15	33	48	2,36
90 - 94	13	20	33	1,62
95 - 99	5	3	8	0,39
100 e più	0	2	2	0,10

Fonte: ISTAT

Distribuzione per sesso e classi di età quinquennali della popolazione residente
(valori percentuali)
Comune: SAN MAURO CASTELVERDE

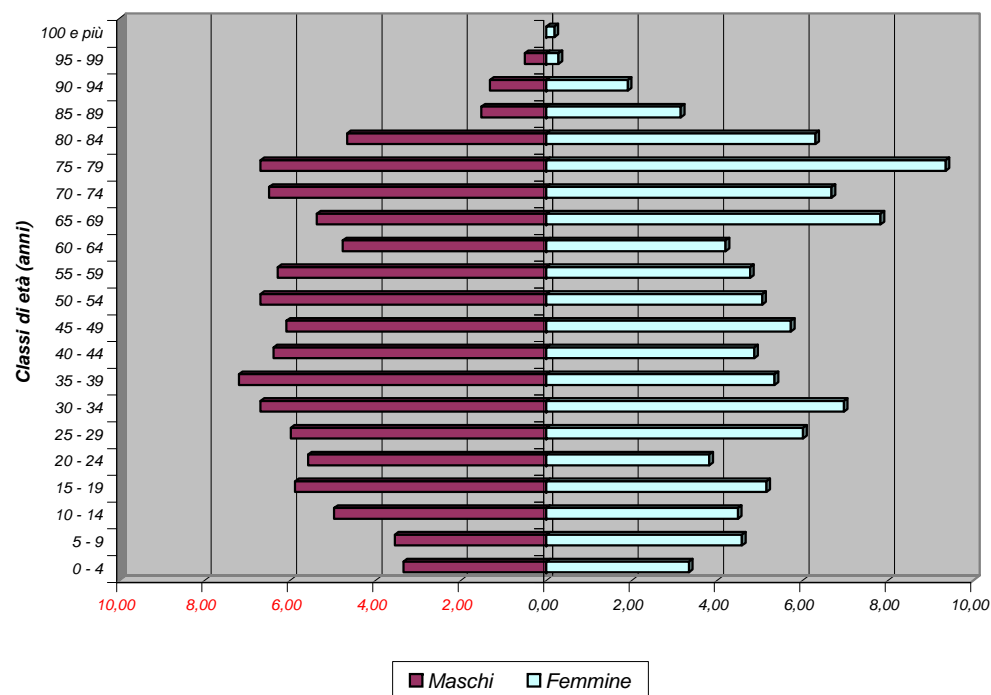

Bilancio demografico e popolazione residente per sesso dei comuni della provincia di Palermo - Anno 2006

Comune: SAN MAURO CASTELV.		<i>Maschi</i> <i>M</i>	<i>Femmine</i> <i>F</i>	<i>Totale</i> <i>M + F</i>
<i>Popolazione al 1° gennaio</i>		986	1048	2034
<i>Movimento naturale</i>	<i>Nati vivi</i>	9	5	14
	<i>Morti</i>	16	13	29
	<i>Saldo naturale</i>	-7	-8	-15
<i>Movimento migratorio</i>	<i>Iscritti da altri comuni</i>	10	10	20
	<i>Iscritti dall'estero</i>	1	1	2
	<i>Altri iscritti</i>	0	0	0
	<i>Cancellati da altri comuni</i>	25	22	47
	<i>Cancellati dall'estero</i>	0	0	0
	<i>Altri cancellati</i>	0	0	0
	<i>Totale Iscritti</i>	11	11	22
	<i>Totale cancellati</i>	25	22	47
	<i>Saldo migratorio</i>	-14	-11	-25
<i>Saldo movimento anagrafico</i>		-21	-19	-40
<i>Popolazione al 31 dicembre</i>		965	1029	1994

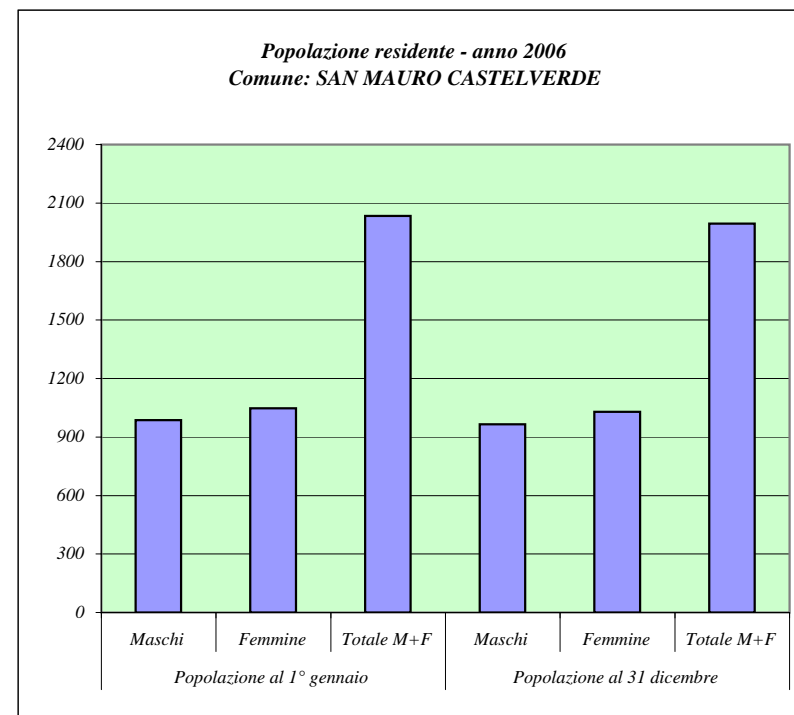

Fonte: ISTAT

Principali indicatori della struttura della popolazione residente

Dati al 1 Gennaio 2006

Comune: SAN MAURO CASTELVERDE

Tasso di natalità			Tasso di mortalità		
M	F	M+F	M	F	M+F
9,23	4,81	6,95	16,40	12,52	14,40

Densità demografica (Ab./Kmq)	Tasso di fecondità totale	Rapporto di mascolinità	Tasso di incremento naturale	Tasso di incremento migratorio	Tasso di incremento totale
17,46	4,79	94,08	-7,37	-12,29	-19,67

Indice di vecchiaia			Indice di invecchiamento		
M	F	M+F	M	F	M+F
223,93	287,69	257,49	26,57	35,69	31,27

Indice di ricambio della popolazione attiva			Indice di dipendenza		
M	F	M+F	M	F	M+F
81,03	81,48	81,25	62,44	92,65	76,72

Popolazione residente per classi di età e sesso
Dati al 1 Gennaio 2006

Comune: SANTA CRISTINA GELA

Classi di età (anni)	Maschi	Femmine	Totale	
			M + F	perc.
0 - 4	25	23	48	5,32
5 - 9	22	24	46	5,10
10 - 14	25	20	45	4,99
15 - 19	25	21	46	5,10
20 - 24	28	29	57	6,32
25 - 29	35	29	64	7,10
30 - 34	31	35	66	7,32
35 - 39	42	32	74	8,20
40 - 44	45	32	77	8,54
45 - 49	24	28	52	5,76
50 - 54	26	22	48	5,32
55 - 59	23	24	47	5,21
60 - 64	20	35	55	6,10
65 - 69	20	23	43	4,77
70 - 74	29	20	49	5,43
75 - 79	17	20	37	4,10
80 - 84	10	18	28	3,10
85 - 89	3	12	15	1,66
90 - 94	2	3	5	0,55
95 - 99	0	0	0	0,00
100 e più	0	0	0	0,00

Fonte: ISTAT

Distribuzione per sesso e classi di età quinquennali della popolazione residente
(valori percentuali)
Comune: SANTA CRISTINA GELA

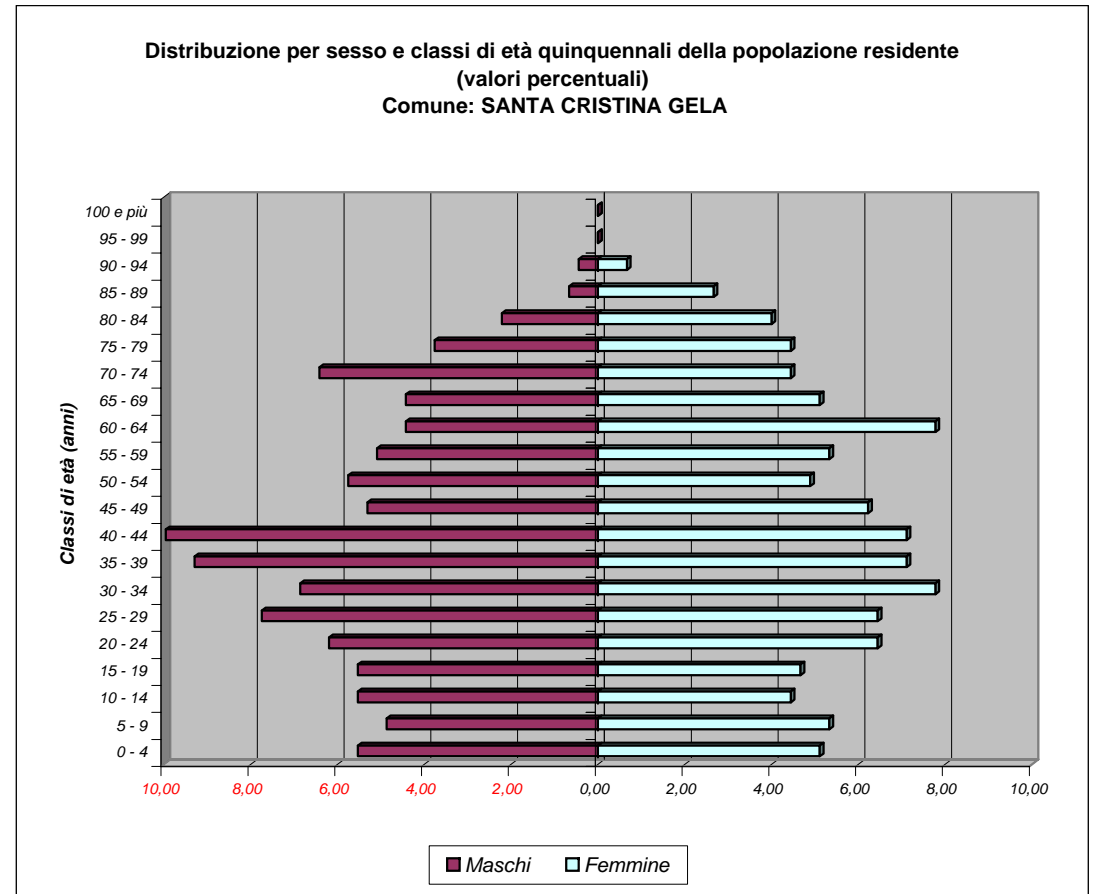

Bilancio demografico e popolazione residente per sesso dei comuni della provincia di Palermo - Anno 2006

Comune: SANTA CRISTINA GELA		<i>Maschi</i>	<i>Femmine</i>	<i>Totale M + F</i>
<i>Popolazione al 1° gennaio</i>		452	450	902
<i>Movimento naturale</i>	<i>Nati vivi</i>	4	4	8
	<i>Morti</i>	10	3	13
	<i>Saldo naturale</i>	-6	1	-5
<i>Movimento migratorio</i>	<i>Iscritti da altri comuni</i>	27	21	48
	<i>Iscritti dall'estero</i>	6	3	9
	<i>Altri iscritti</i>	0	1	1
	<i>Cancellati da altri comuni</i>	14	12	26
	<i>Cancellati dall'estero</i>	1	1	2
	<i>Altri cancellati</i>	1	0	1
	<i>Totale Iscritti</i>	33	25	58
	<i>Totale cancellati</i>	16	13	29
	<i>Saldo migratorio</i>	17	12	29
<i>Saldo movimento anagrafico</i>		11	13	24
<i>Popolazione al 31 dicembre</i>		463	463	926

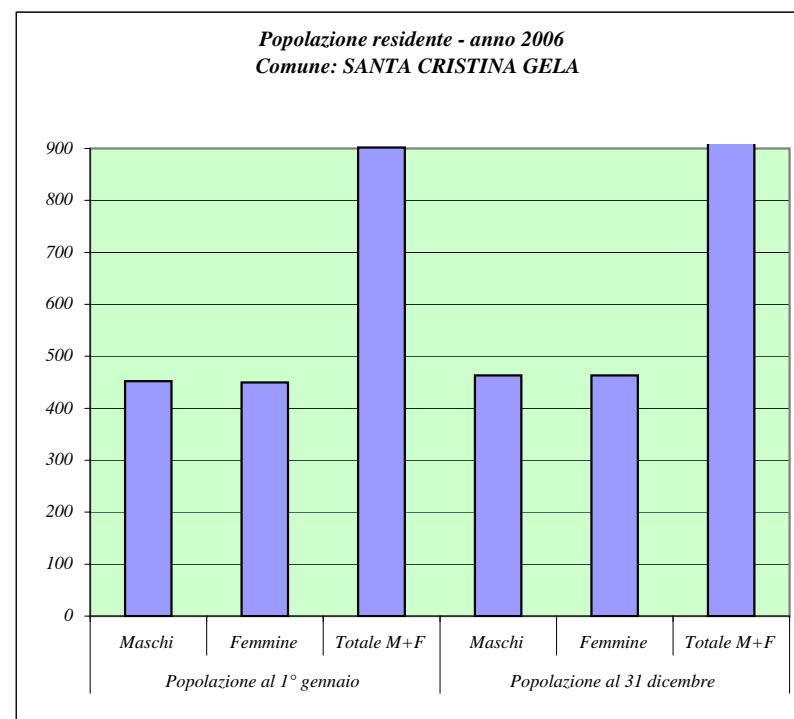

Fonte: ISTAT

Principali indicatori della struttura della popolazione residente

Dati al 1 Gennaio 2006

Comune: SANTA CRISTINA GELA

Tasso di natalità			Tasso di mortalità		
M	F	M+F	M	F	M+F
8,74	8,76	8,75	21,86	6,57	14,22

Densità demografica (Ab./Kmq)	Tasso di fecondità totale	Rapporto di mascolinità	Tasso di incremento naturale	Tasso di incremento migratorio	Tasso di incremento totale
24,02	5,34	100,44	-5,54	32,15	26,61

Indice di vecchiaia			Indice di invecchiamento		
M	F	M+F	M	F	M+F
112,50	143,28	127,34	17,92	21,33	19,62

Indice di ricambio della popolazione attiva			Indice di dipendenza		
M	F	M+F	M	F	M+F
80,00	166,67	119,57	51,17	56,79	53,92

Popolazione residente per classi di età e sesso
Dati al 1 Gennaio 2006

Comune: SANTA FLAVIA

Classi di età (anni)	Maschi	Femmine	Totale	
			M + F	perc.
0 - 4	266	273	539	5,30
5 - 9	278	265	543	5,34
10 - 14	326	292	618	6,08
15 - 19	334	321	655	6,44
20 - 24	323	334	657	6,46
25 - 29	405	409	814	8,01
30 - 34	392	367	759	7,47
35 - 39	382	388	770	7,58
40 - 44	363	387	750	7,38
45 - 49	334	366	700	6,89
50 - 54	324	320	644	6,34
55 - 59	319	334	653	6,42
60 - 64	252	260	512	5,04
65 - 69	244	233	477	4,69
70 - 74	168	212	380	3,74
75 - 79	138	180	318	3,13
80 - 84	75	144	219	2,15
85 - 89	24	65	89	0,88
90 - 94	19	31	50	0,49
95 - 99	3	11	14	0,14
100 e più	0	3	3	0,03

Fonte: ISTAT

Distribuzione per sesso e classi di età quinquennali della popolazione residente (valori percentuali)
Comune: SANTA FLAVIA

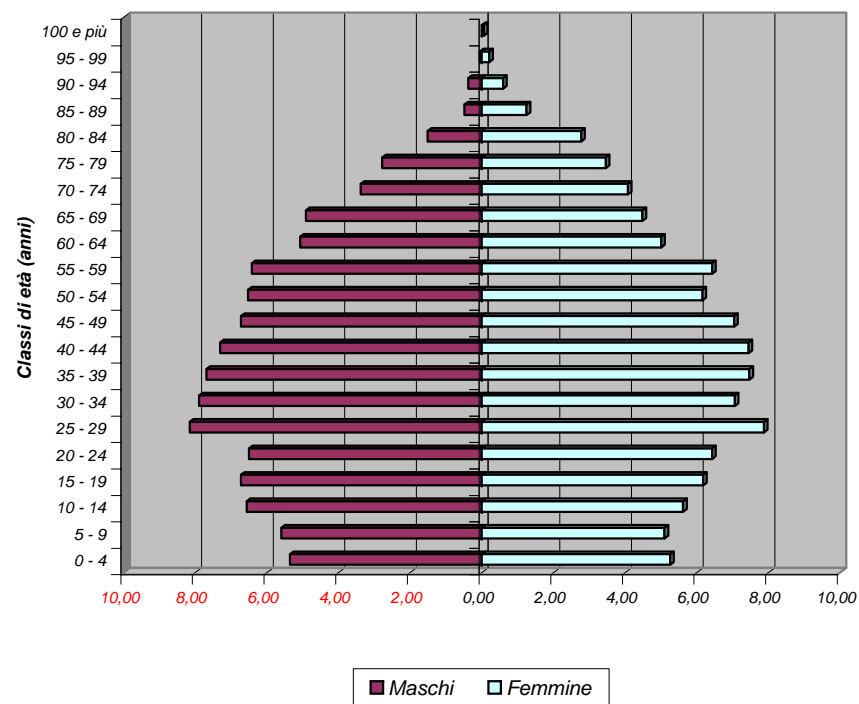

Bilancio demografico e popolazione residente per sesso dei comuni della provincia di Palermo - Anno 2006

Comune: SANTA FLAVIA		<i>Maschi</i> <i>M</i>	<i>Femmine</i> <i>F</i>	<i>Totale</i> <i>M + F</i>
<i>Popolazione al 1° gennaio</i>		4969	5195	10164
<i>Movimento naturale</i>	<i>Nati vivi</i>	51	62	113
	<i>Morti</i>	40	31	71
	<i>Saldo naturale</i>	11	31	42
<i>Movimento migratorio</i>	<i>Iscritti da altri comuni</i>	198	224	422
	<i>Iscritti dall'estero</i>	7	6	13
	<i>Altri iscritti</i>	5	5	10
	<i>Cancellati da altri comuni</i>	161	148	309
	<i>Cancellati dall'estero</i>	10	10	20
	<i>Altri cancellati</i>	2	2	4
	<i>Totale Iscritti</i>	210	235	445
	<i>Totale cancellati</i>	173	160	333
	<i>Saldo migratorio</i>	37	75	112
<i>Saldo movimento anagrafico</i>		48	106	154
<i>Popolazione al 31 dicembre</i>		5017	5301	10318

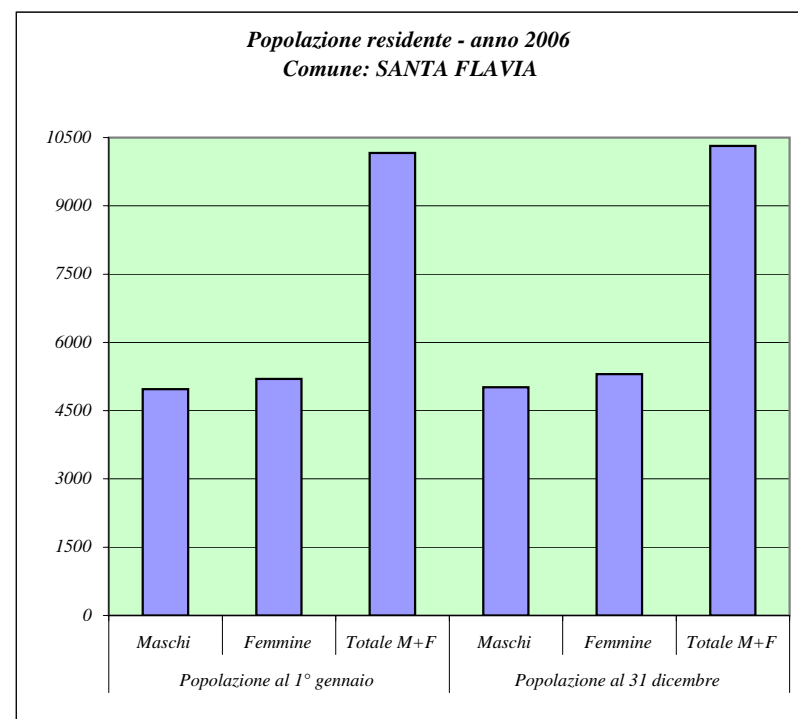

Fonte: ISTAT

Principali indicatori della struttura della popolazione residente

Dati al 1 Gennaio 2006

Comune: SANTA FLAVIA

Tasso di natalità			Tasso di mortalità		
M	F	M+F	M	F	M+F
10,21	11,81	11,03	8,01	5,91	6,93

Densità demografica (Ab./Kmq)	Tasso di fecondità totale	Rapporto di mascolinità	Tasso di incremento naturale	Tasso di incremento migratorio	Tasso di incremento totale
713,55	4,43	95,65	4,13	11,02	15,15

Indice di vecchiaia			Indice di invecchiamento		
M	F	M+F	M	F	M+F
77,13	105,90	91,18	13,50	16,92	15,25

Indice di ricambio della popolazione attiva			Indice di dipendenza		
M	F	M+F	M	F	M+F
75,45	81,00	78,17	44,95	49,02	47,01

Popolazione residente per classi di età e sesso
Dati al 1 Gennaio 2006

Comune: SCIARA

Classi di età (anni)	Maschi	Femmine	Totale	
			M + F	perc.
0 - 4	64	83	147	5,22
5 - 9	86	62	148	5,26
10 - 14	67	89	156	5,54
15 - 19	107	99	206	7,32
20 - 24	97	95	192	6,82
25 - 29	100	109	209	7,42
30 - 34	118	103	221	7,85
35 - 39	106	105	211	7,50
40 - 44	101	107	208	7,39
45 - 49	91	89	180	6,39
50 - 54	77	78	155	5,51
55 - 59	90	81	171	6,07
60 - 64	57	73	130	4,62
65 - 69	57	73	130	4,62
70 - 74	66	68	134	4,76
75 - 79	56	55	111	3,94
80 - 84	25	35	60	2,13
85 - 89	14	14	28	0,99
90 - 94	4	10	14	0,50
95 - 99	1	3	4	0,14
100 e più	0	0	0	0,00

Fonte: ISTAT

Distribuzione per sesso e classi di età quinquennali della popolazione residente (valori percentuali)
Comune: SCIARA

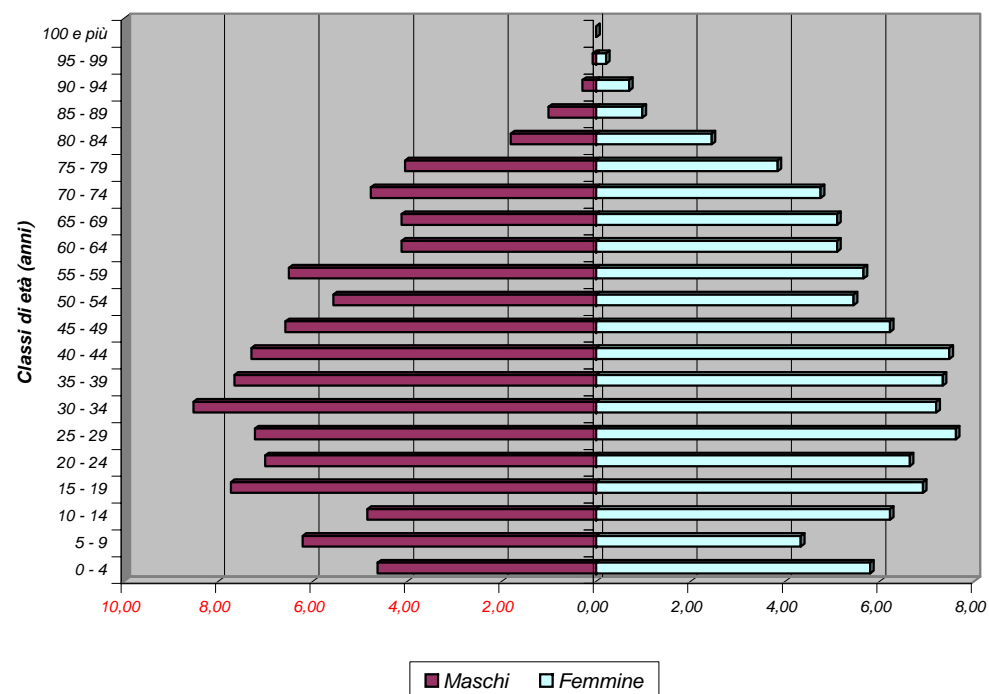

Bilancio demografico e popolazione residente per sesso dei comuni della provincia di Palermo - Anno 2006

Comune: SCIARA		<i>Maschi</i> <i>M</i>	<i>Femmine</i> <i>F</i>	<i>Totale</i> <i>M + F</i>
<i>Popolazione al 1° gennaio</i>		1384	1431	2815
<i>Movimento naturale</i>	<i>Nati vivi</i>	10	16	26
	<i>Morti</i>	15	23	38
	<i>Saldo naturale</i>	-5	-7	-12
<i>Movimento migratorio</i>	<i>Iscritti da altri comuni</i>	23	26	49
	<i>Iscritti dall'estero</i>	3	2	5
	<i>Altri iscritti</i>	0	0	0
	<i>Cancellati da altri comuni</i>	29	24	53
	<i>Cancellati dall'estero</i>	0	0	0
	<i>Altri cancellati</i>	0	0	0
	<i>Totale Iscritti</i>	26	28	54
	<i>Totale cancellati</i>	29	24	53
	<i>Saldo migratorio</i>	-3	4	1
<i>Saldo movimento anagrafico</i>		-8	-3	-11
<i>Popolazione al 31 dicembre</i>		1376	1428	2804

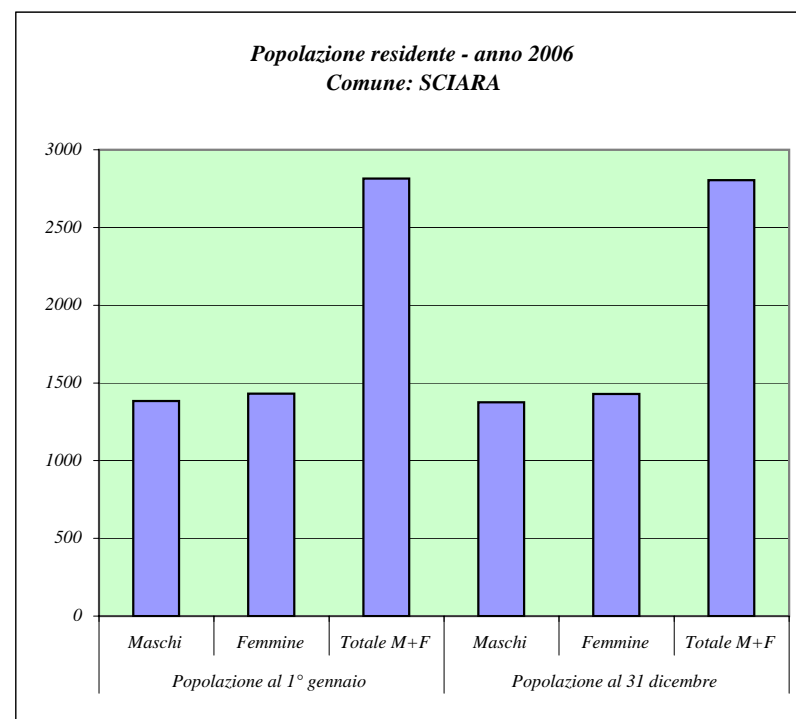

Fonte: ISTAT

Principali indicatori della struttura della popolazione residente

Dati al 1 Gennaio 2006

Comune: SCIARA

Tasso di natalità			Tasso di mortalità		
M	F	M+F	M	F	M+F
7,25	11,19	9,25	10,87	16,09	13,53
Densità demografica (Ab./Kmq)	Tasso di fecondità totale	Rapporto di mascolinità	Tasso di incremento naturale	Tasso di incremento migratorio	Tasso di incremento totale
89,90	5,37	96,72	-4,26	0,36	-3,91
Indice di vecchiaia			Indice di invecchiamento		
M	F	M+F	M	F	M+F
102,76	110,26	106,65	16,11	18,03	17,09
Indice di ricambio della popolazione attiva			Indice di dipendenza		
M	F	M+F	M	F	M+F
53,27	73,74	63,11	46,61	52,40	49,50

Popolazione residente per classi di età e sesso
Dati al 1 Gennaio 2006

Comune: SCILLATO

Classi di età (anni)	Maschi	Femmine	Totale	
			M + F	perc.
0 - 4	10	8	18	2,68
5 - 9	13	11	24	3,57
10 - 14	16	11	27	4,02
15 - 19	24	12	36	5,36
20 - 24	24	21	45	6,70
25 - 29	20	20	40	5,95
30 - 34	21	19	40	5,95
35 - 39	25	25	50	7,44
40 - 44	23	23	46	6,85
45 - 49	21	23	44	6,55
50 - 54	21	22	43	6,40
55 - 59	25	28	53	7,89
60 - 64	17	12	29	4,32
65 - 69	20	22	42	6,25
70 - 74	18	21	39	5,80
75 - 79	13	24	37	5,51
80 - 84	12	23	35	5,21
85 - 89	4	7	11	1,64
90 - 94	5	7	12	1,79
95 - 99	0	1	1	0,15
100 e più	0	0	0	0,00

Fonte: ISTAT

Distribuzione per sesso e classi di età quinquennali della popolazione residente
(valori percentuali)
Comune: SCILLATO

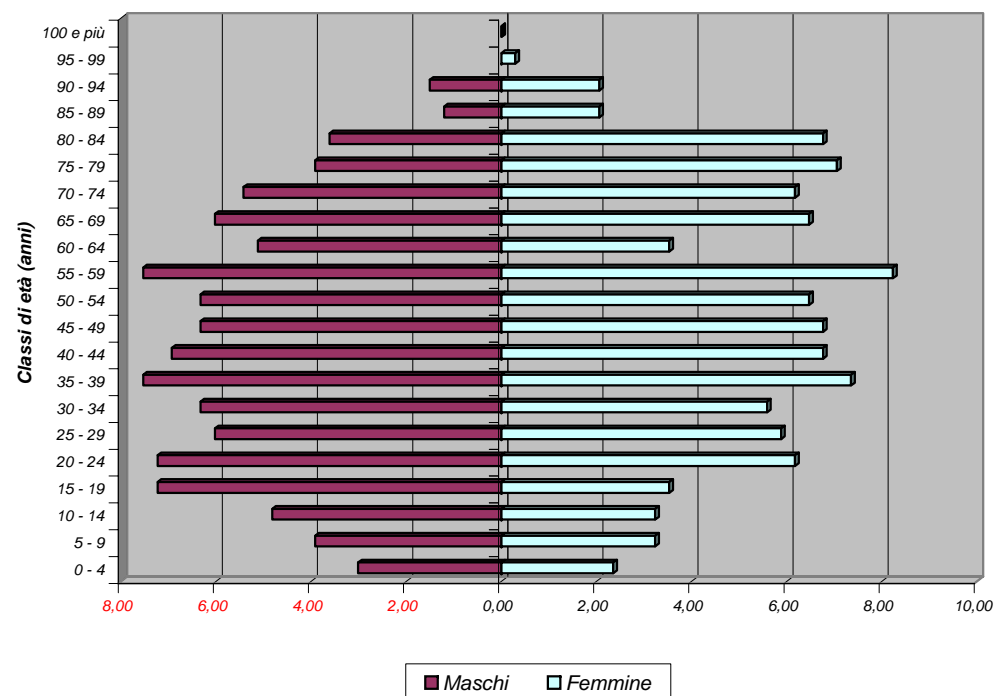

Bilancio demografico e popolazione residente per sesso dei comuni della provincia di Palermo - Anno 2006

Comune: SCILLATO		<i>Maschi</i> <i>M</i>	<i>Femmine</i> <i>F</i>	<i>Totale</i> <i>M + F</i>
<i>Popolazione al 1° gennaio</i>		332	340	672
<i>Movimento naturale</i>	<i>Nati vivi</i>	1	3	4
	<i>Morti</i>	4	5	9
	<i>Saldo naturale</i>	-3	-2	-5
<i>Movimento migratorio</i>	<i>Iscritti da altri comuni</i>	8	9	17
	<i>Iscritti dall'estero</i>	3	1	4
	<i>Altri iscritti</i>	3	0	3
	<i>Cancellati da altri comuni</i>	6	5	11
	<i>Cancellati dall'estero</i>	0	1	1
	<i>Altri cancellati</i>	0	3	3
	<i>Totale Iscritti</i>	14	10	24
	<i>Totale cancellati</i>	6	9	15
	<i>Saldo migratorio</i>	8	1	9
<i>Saldo movimento anagrafico</i>		5	-1	4
<i>Popolazione al 31 dicembre</i>		337	339	676

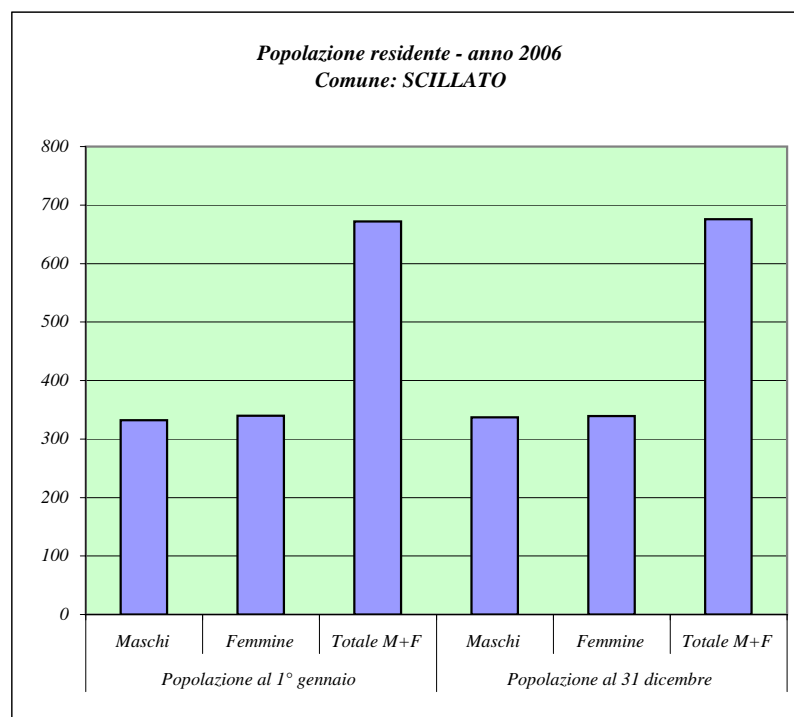

Fonte: ISTAT

Principali indicatori della struttura della popolazione residente

Dati al 1 Gennaio 2006

Comune: SCILLATO

Tasso di natalità			Tasso di mortalità		
M	F	M+F	M	F	M+F
2,99	8,84	5,93	11,96	14,73	13,35

Densità demografica (Ab./Kmq)	Tasso di fecondità totale	Rapporto di mascolinità	Tasso di incremento naturale	Tasso di incremento migratorio	Tasso di incremento totale
21,88	2,80	97,65	-7,44	13,39	5,95

Indice di vecchiaia			Indice di invecchiamento		
M	F	M+F	M	F	M+F
184,62	350,00	256,52	21,69	30,88	26,34

Indice di ricambio della popolazione attiva			Indice di dipendenza		
M	F	M+F	M	F	M+F
70,83	100,00	80,56	50,23	65,85	57,75

Popolazione residente per classi di età e sesso
Dati al 1 Gennaio 2006

Comune: SCLAFANI BAGNI

Classi di età (anni)	Maschi	Femmine	Totale	
			M + F	perc.
0 - 4	9	7	16	3,23
5 - 9	4	7	11	2,22
10 - 14	14	10	24	4,84
15 - 19	11	10	21	4,23
20 - 24	16	12	28	5,65
25 - 29	13	14	27	5,44
30 - 34	19	12	31	6,25
35 - 39	18	18	36	7,26
40 - 44	16	18	34	6,85
45 - 49	19	12	31	6,25
50 - 54	14	13	27	5,44
55 - 59	12	16	28	5,65
60 - 64	11	18	29	5,85
65 - 69	22	23	45	9,07
70 - 74	11	21	32	6,45
75 - 79	16	19	35	7,06
80 - 84	17	8	25	5,04
85 - 89	3	9	12	2,42
90 - 94	2	1	3	0,60
95 - 99	0	1	1	0,20
100 e più	0	0	0	0,00

Fonte: ISTAT

Distribuzione per sesso e classi di età quinquennali della popolazione residente (valori percentuali)
Comune: SCLAFANI BAGNI

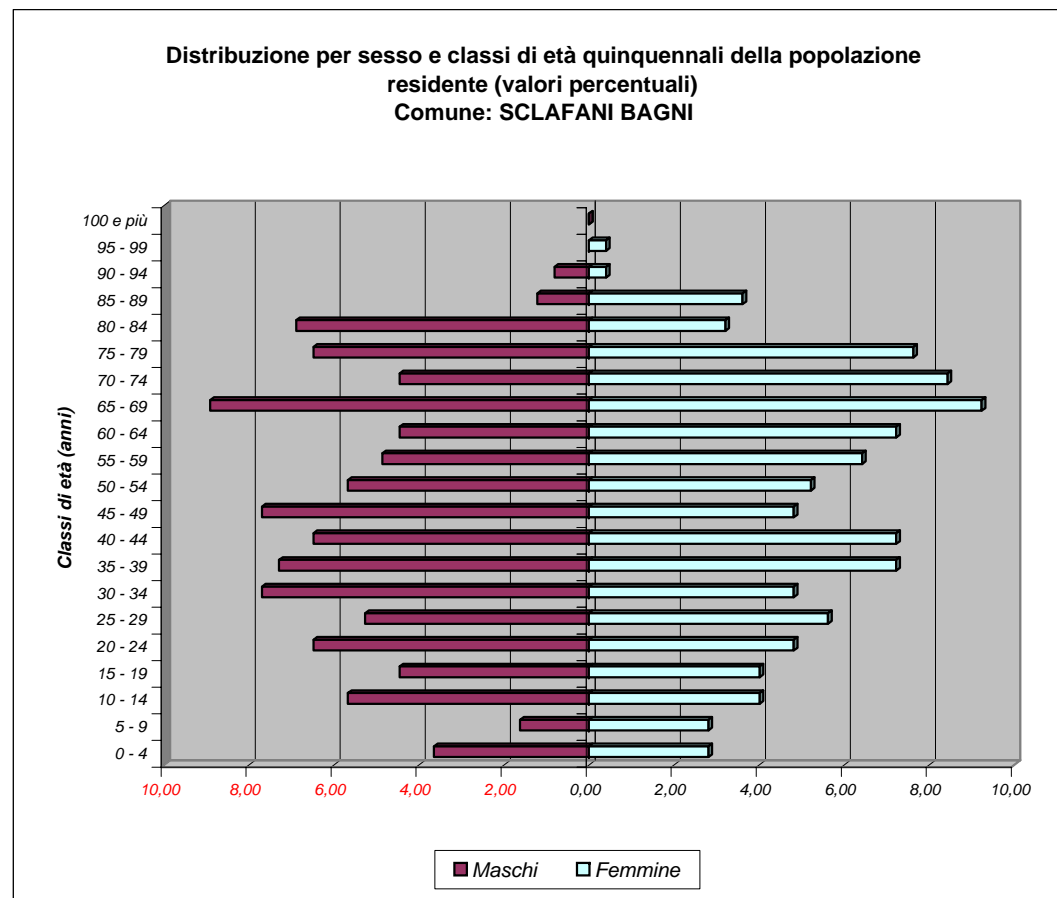

Bilancio demografico e popolazione residente per sesso dei comuni della provincia di Palermo - Anno 2006

Comune: SCLAFANI BAGNI		<i>Maschi</i> <i>M</i>	<i>Femmine</i> <i>F</i>	<i>Totale</i> <i>M + F</i>
<i>Popolazione al 1° gennaio</i>		247	249	496
<i>Movimento naturale</i>	<i>Nati vivi</i>	1	1	2
	<i>Morti</i>	7	1	8
	<i>Saldo naturale</i>	-6	0	-6
<i>Movimento migratorio</i>	<i>Iscritti da altri comuni</i>	1	0	1
	<i>Iscritti dall'estero</i>	1	0	1
	<i>Altri iscritti</i>	0	0	0
	<i>Cancellati da altri comuni</i>	4	6	10
	<i>Cancellati dall'estero</i>	0	0	0
	<i>Altri cancellati</i>	0	0	0
	<i>Totale Iscritti</i>	2	0	2
	<i>Totale cancellati</i>	4	6	10
	<i>Saldo migratorio</i>	-2	-6	-8
<i>Saldo movimento anagrafico</i>		-8	-6	-14
<i>Popolazione al 31 dicembre</i>		239	243	482

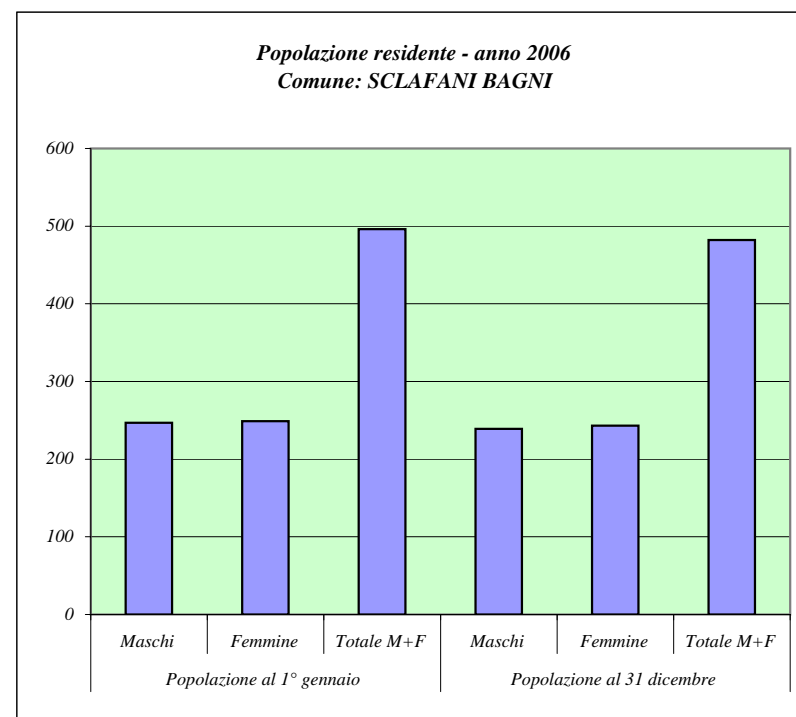

Fonte: ISTAT

Principali indicatori della struttura della popolazione residente

Dati al 1 Gennaio 2006

Comune: SCLAFANI BAGNI

Tasso di natalità			Tasso di mortalità		
M	F	M+F	M	F	M+F
4,12	4,07	4,09	28,81	4,07	16,36
Densità demografica (Ab./Kmq)	Tasso di fecondità totale	Rapporto di mascolinità	Tasso di incremento naturale	Tasso di incremento migratorio	Tasso di incremento totale
3,57	6,25	99,20	-12,10	-16,13	-28,23
Indice di vecchiaia			Indice di invecchiamento		
M	F	M+F	M	F	M+F
262,96	341,67	300,00	28,74	32,93	30,85
Indice di ricambio della popolazione attiva			Indice di dipendenza		
M	F	M+F	M	F	M+F
100,00	180,00	138,10	65,77	74,13	69,86

Popolazione residente per classi di età e sesso
Dati al 1 Gennaio 2006

Comune: TERMINI IMERESE

Classi di età (anni)	Maschi	Femmine	Totale	
			M + F	perc.
0 - 4	631	671	1302	4,74
5 - 9	726	692	1418	5,17
10 - 14	830	764	1594	5,81
15 - 19	913	829	1742	6,35
20 - 24	891	925	1816	6,62
25 - 29	989	943	1932	7,04
30 - 34	994	1016	2010	7,32
35 - 39	940	999	1939	7,06
40 - 44	1008	1098	2106	7,67
45 - 49	935	951	1886	6,87
50 - 54	837	852	1689	6,15
55 - 59	908	891	1799	6,55
60 - 64	648	733	1381	5,03
65 - 69	695	726	1421	5,18
70 - 74	590	673	1263	4,60
75 - 79	463	568	1031	3,76
80 - 84	278	425	703	2,56
85 - 89	71	180	251	0,91
90 - 94	40	97	137	0,50
95 - 99	9	21	30	0,11
100 e più	0	2	2	0,01

Fonte: ISTAT

Distribuzione per sesso e classi di età quinquennali della popolazione residente
(valori percentuali)
Comune: TERMINI IMERESE

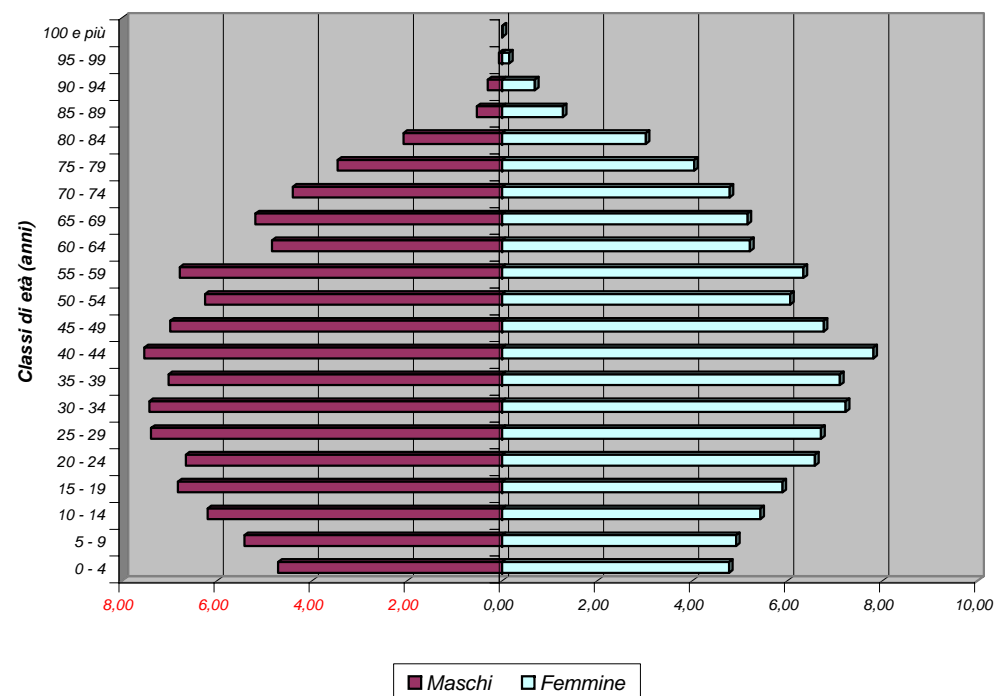

Bilancio demografico e popolazione residente per sesso dei comuni della provincia di Palermo - Anno 2006

Comune: TERMINI IMERESE		<i>Maschi</i> <i>M</i>	<i>Femmine</i> <i>F</i>	<i>Totale</i> <i>M + F</i>
<i>Popolazione al 1° gennaio</i>		13396	14056	27452
<i>Movimento naturale</i>	<i>Nati vivi</i>	134	111	245
	<i>Morti</i>	137	127	264
	<i>Saldo naturale</i>	-3	-16	-19
<i>Movimento migratorio</i>	<i>Iscritti da altri comuni</i>	215	208	423
	<i>Iscritti dall'estero</i>	22	15	37
	<i>Altri iscritti</i>	0	1	1
	<i>Cancellati da altri comuni</i>	209	196	405
	<i>Cancellati dall'estero</i>	17	13	30
	<i>Altri cancellati</i>	1	0	1
	<i>Totale Iscritti</i>	237	224	461
	<i>Totale cancellati</i>	227	209	436
	<i>Saldo migratorio</i>	10	15	25
<i>Saldo movimento anagrafico</i>		7	-1	6
<i>Popolazione al 31 dicembre</i>		13403	14055	27458

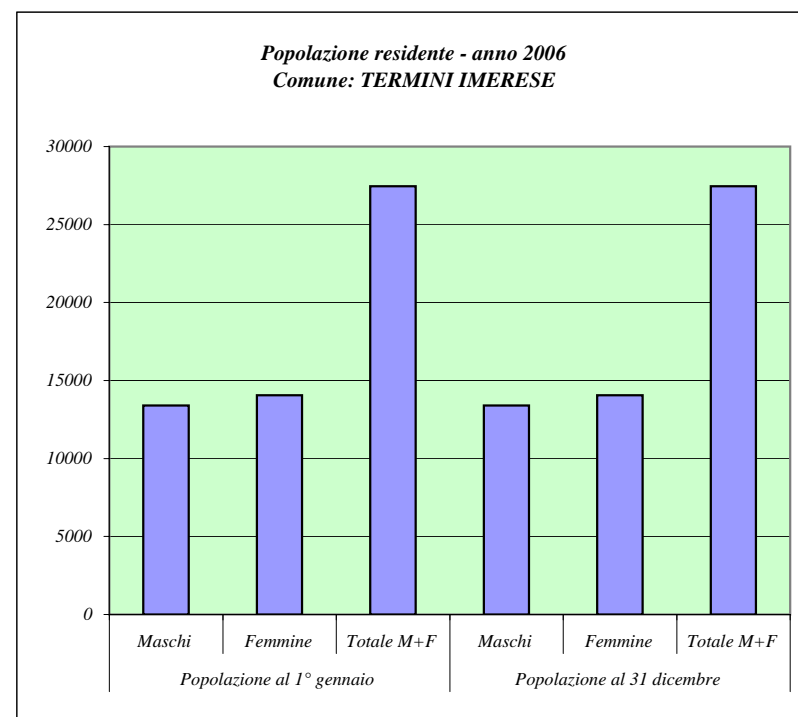

Fonte: ISTAT

Principali indicatori della struttura della popolazione residente

Dati al 1 Gennaio 2006

Comune: TERMINI IMERESE

Tasso di natalità			Tasso di mortalità		
M	F	M+F	M	F	M+F
10,00	7,90	8,92	10,22	9,04	9,62
Densità demografica (Ab./Kmq)	Tasso di fecondità totale	Rapporto di mascolinità	Tasso di incremento naturale	Tasso di incremento migratorio	Tasso di incremento totale
353,93	3,85	95,30	-0,69	0,91	0,22
Indice di vecchiaia			Indice di invecchiamento		
M	F	M+F	M	F	M+F
98,13	126,56	112,15	16,02	19,15	17,62
Indice di ricambio della popolazione attiva			Indice di dipendenza		
M	F	M+F	M	F	M+F
70,97	88,42	79,28	47,81	52,17	50,01

Popolazione residente per classi di età e sesso
Dati al 1 Gennaio 2006

Comune: TERRASINI

Classi di età (anni)	Maschi	Femmine	Totale	
			M + F	perc.
0 - 4	351	315	666	6,07
5 - 9	322	324	646	5,89
10 - 14	312	337	649	5,92
15 - 19	347	351	698	6,36
20 - 24	380	356	736	6,71
25 - 29	432	425	857	7,81
30 - 34	445	412	857	7,81
35 - 39	417	417	834	7,60
40 - 44	349	379	728	6,64
45 - 49	336	358	694	6,33
50 - 54	341	351	692	6,31
55 - 59	329	311	640	5,84
60 - 64	239	291	530	4,83
65 - 69	275	279	554	5,05
70 - 74	198	225	423	3,86
75 - 79	149	201	350	3,19
80 - 84	106	140	246	2,24
85 - 89	39	65	104	0,95
90 - 94	26	28	54	0,49
95 - 99	4	6	10	0,09
100 e più	0	0	0	0,00

Fonte: ISTAT

Distribuzione per sesso e classi di età quinquennali della popolazione residente (valori percentuali)
Comune: TERRASINI

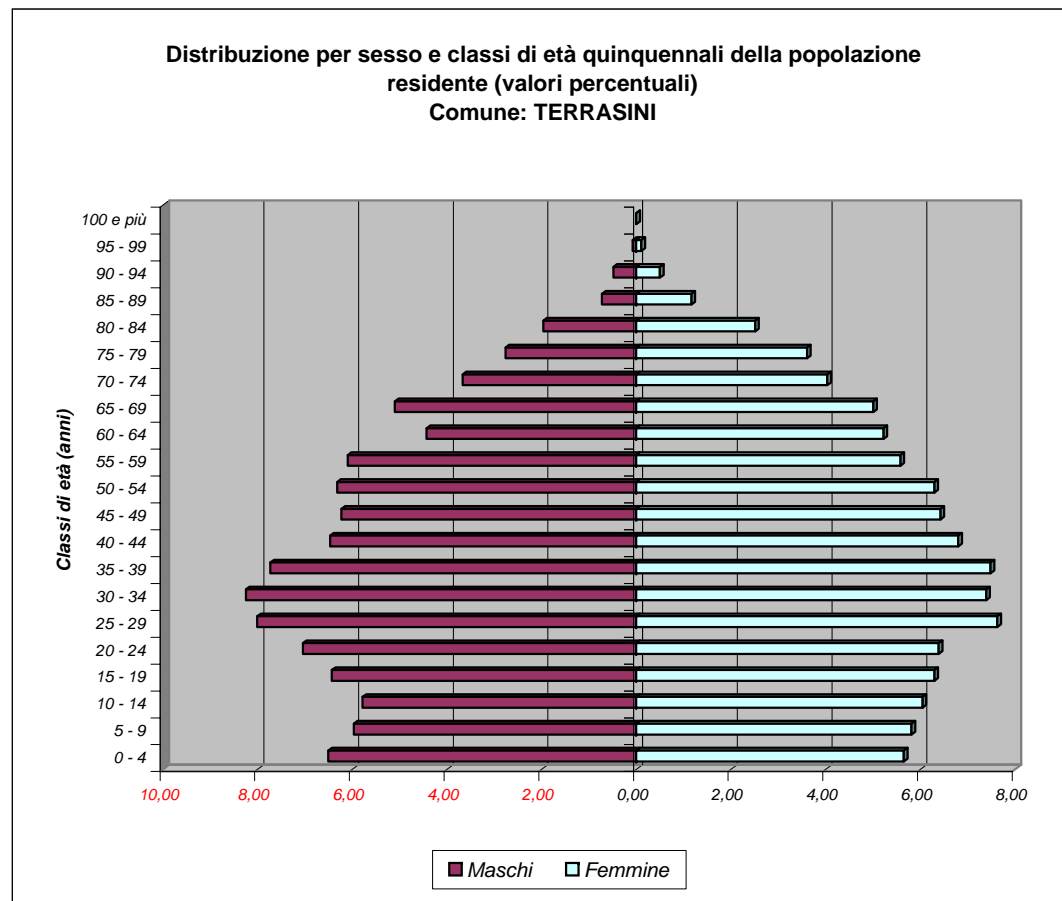

Bilancio demografico e popolazione residente per sesso dei comuni della provincia di Palermo - Anno 2006

Comune: TERRASINI		<i>Maschi</i> <i>M</i>	<i>Femmine</i> <i>F</i>	<i>Totale</i> <i>M + F</i>
<i>Popolazione al 1° gennaio</i>		5397	5571	10968
<i>Movimento naturale</i>	<i>Nati vivi</i>	66	62	128
	<i>Morti</i>	42	36	78
	<i>Saldo naturale</i>	24	26	50
<i>Movimento migratorio</i>	<i>Iscritti da altri comuni</i>	182	173	355
	<i>Iscritti dall'estero</i>	26	22	48
	<i>Altri iscritti</i>	0	0	0
	<i>Cancellati da altri comuni</i>	171	145	316
	<i>Cancellati dall'estero</i>	10	3	13
	<i>Altri cancellati</i>	0	0	0
	<i>Totale Iscritti</i>	208	195	403
	<i>Totale cancellati</i>	181	148	329
	<i>Saldo migratorio</i>	27	47	74
<i>Saldo movimento anagrafico</i>		51	73	124
<i>Popolazione al 31 dicembre</i>		5448	5644	11092

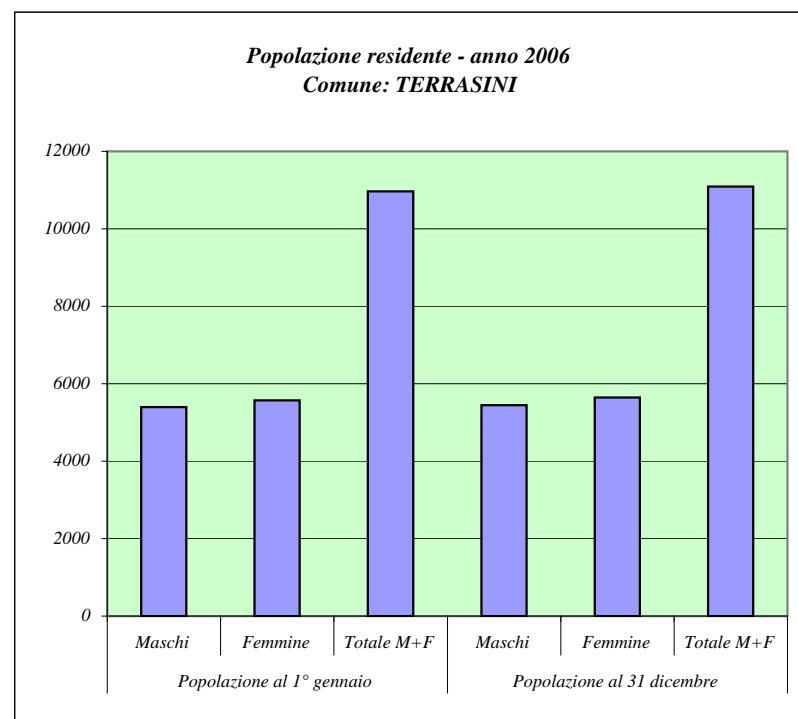

Fonte: ISTAT

Principali indicatori della struttura della popolazione residente

Dati al 1 Gennaio 2006

Comune: TERRASINI

Tasso di natalità			Tasso di mortalità		
M	F	M+F	M	F	M+F
12,17	11,06	11,60	7,75	6,42	7,07

Densità demografica (Ab./Kmq)	Tasso di fecondità totale	Rapporto di mascolinità	Tasso di incremento naturale	Tasso di incremento migratorio	Tasso di incremento totale
570,58	5,30	96,88	4,56	6,75	11,31

Indice di vecchiaia			Indice di invecchiamento		
M	F	M+F	M	F	M+F
80,91	96,72	88,78	14,77	16,94	15,87

Indice di ricambio della popolazione attiva			Indice di dipendenza		
M	F	M+F	M	F	M+F
68,88	82,91	75,93	49,29	52,59	50,95

Popolazione residente per classi di età e sesso
Dati al 1 Gennaio 2006

Comune: TORRETTA

Classi di età (anni)	Maschi	Femmine	Totale	
			M + F	perc.
0 - 4	102	134	236	6,10
5 - 9	131	138	269	6,96
10 - 14	113	126	239	6,18
15 - 19	145	137	282	7,29
20 - 24	137	126	263	6,80
25 - 29	141	128	269	6,96
30 - 34	146	179	325	8,41
35 - 39	174	158	332	8,59
40 - 44	153	134	287	7,42
45 - 49	119	110	229	5,92
50 - 54	106	114	220	5,69
55 - 59	108	120	228	5,90
60 - 64	74	68	142	3,67
65 - 69	84	85	169	4,37
70 - 74	57	92	149	3,85
75 - 79	50	58	108	2,79
80 - 84	32	38	70	1,81
85 - 89	10	24	34	0,88
90 - 94	3	9	12	0,31
95 - 99	1	2	3	0,08
100 e più	0	0	0	0,00

Fonte: ISTAT

Distribuzione per sesso e classi di età quinquennali della popolazione residente (valori percentuali)
Comune: TORRETTA

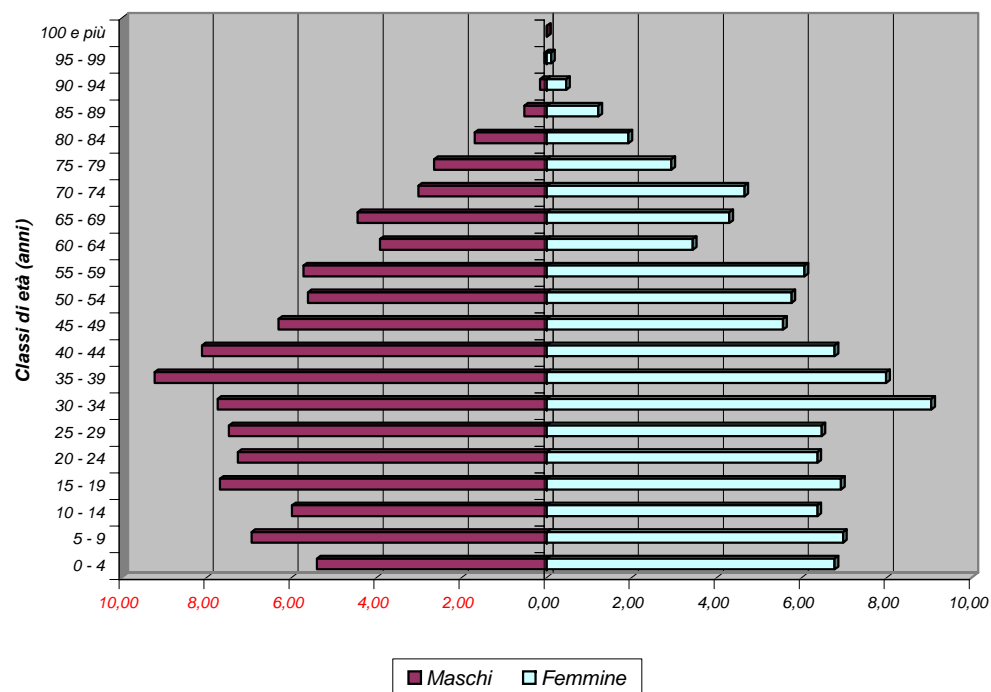

Bilancio demografico e popolazione residente per sesso dei comuni della provincia di Palermo -Anno 2006

Comune: TORRETTA		<i>Maschi</i> <i>M</i>	<i>Femmine</i> <i>F</i>	<i>Totale</i> <i>M + F</i>
<i>Popolazione al 1° gennaio</i>		1886	1980	3866
<i>Movimento naturale</i>	<i>Nati vivi</i>	23	31	54
	<i>Morti</i>	14	14	28
	<i>Saldo naturale</i>	9	17	26
<i>Movimento migratorio</i>	<i>Iscritti da altri comuni</i>	117	102	219
	<i>Iscritti dall'estero</i>	10	7	17
	<i>Altri iscritti</i>	2	0	2
	<i>Cancellati da altri comuni</i>	85	85	170
	<i>Cancellati dall'estero</i>	1	2	3
	<i>Altri cancellati</i>	0	0	0
	<i>Totale Iscritti</i>	129	109	238
	<i>Totale cancellati</i>	86	87	173
	<i>Saldo migratorio</i>	43	22	65
<i>Saldo movimento anagrafico</i>		52	39	91
<i>Popolazione al 31 dicembre</i>		1938	2019	3957

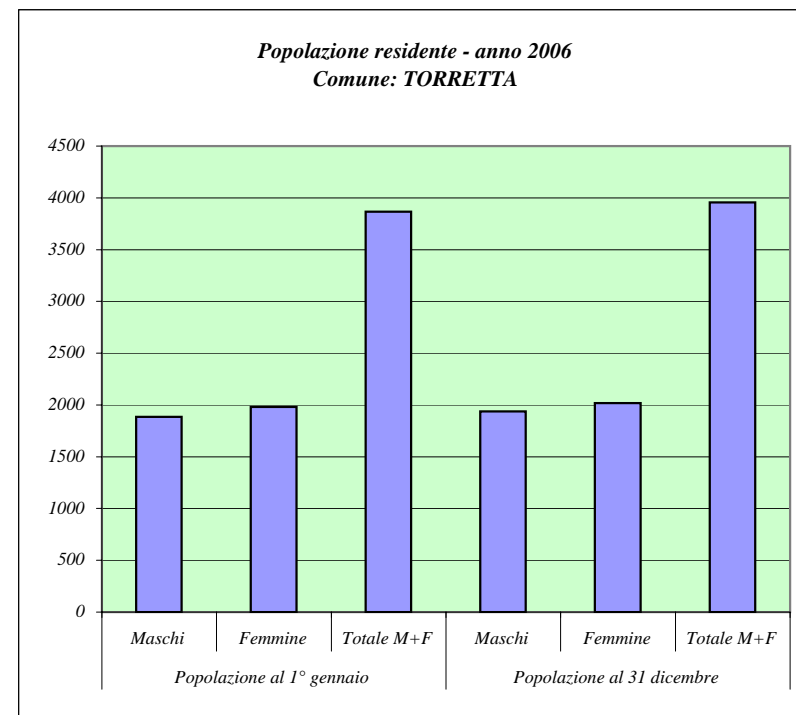

Fonte: ISTAT

Principali indicatori della struttura della popolazione residente

Dati al 1 Gennaio 2006

Comune: TORRETTA

Tasso di natalità			Tasso di mortalità		
M	F	M+F	M	F	M+F
12,03	15,50	13,81	7,32	7,00	7,16

Densità demografica (Ab./Kmq)	Tasso di fecondità totale	Rapporto di mascolinità	Tasso di incremento naturale	Tasso di incremento migratorio	Tasso di incremento totale
155,73	4,01	95,25	6,73	16,81	23,54

Indice di vecchiaia			Indice di invecchiamento		
M	F	M+F	M	F	M+F
68,50	77,39	73,25	12,57	15,56	14,10

Indice di ricambio della popolazione attiva			Indice di dipendenza		
M	F	M+F	M	F	M+F
51,03	49,64	50,35	44,74	55,42	50,02

Popolazione residente per classi di età e sesso
Dati al 1 Gennaio 2006

Comune: TRABIA

Classi di età (anni)	Maschi	Femmine	Totale	
			M + F	perc.
0 - 4	295	238	533	5,91
5 - 9	265	248	513	5,69
10 - 14	268	284	552	6,12
15 - 19	307	299	606	6,72
20 - 24	278	288	566	6,27
25 - 29	304	291	595	6,59
30 - 34	345	338	683	7,57
35 - 39	342	364	706	7,82
40 - 44	323	318	641	7,10
45 - 49	257	287	544	6,03
50 - 54	279	257	536	5,94
55 - 59	271	284	555	6,15
60 - 64	211	210	421	4,67
65 - 69	242	236	478	5,30
70 - 74	184	210	394	4,37
75 - 79	142	180	322	3,57
80 - 84	92	134	226	2,50
85 - 89	41	59	100	1,11
90 - 94	11	32	43	0,48
95 - 99	2	6	8	0,09
100 e più	1	0	1	0,01

Fonte: ISTAT

Distribuzione per sesso e classi di età quinquennali della popolazione residente
(valori percentuali)
Comune: TRABIA

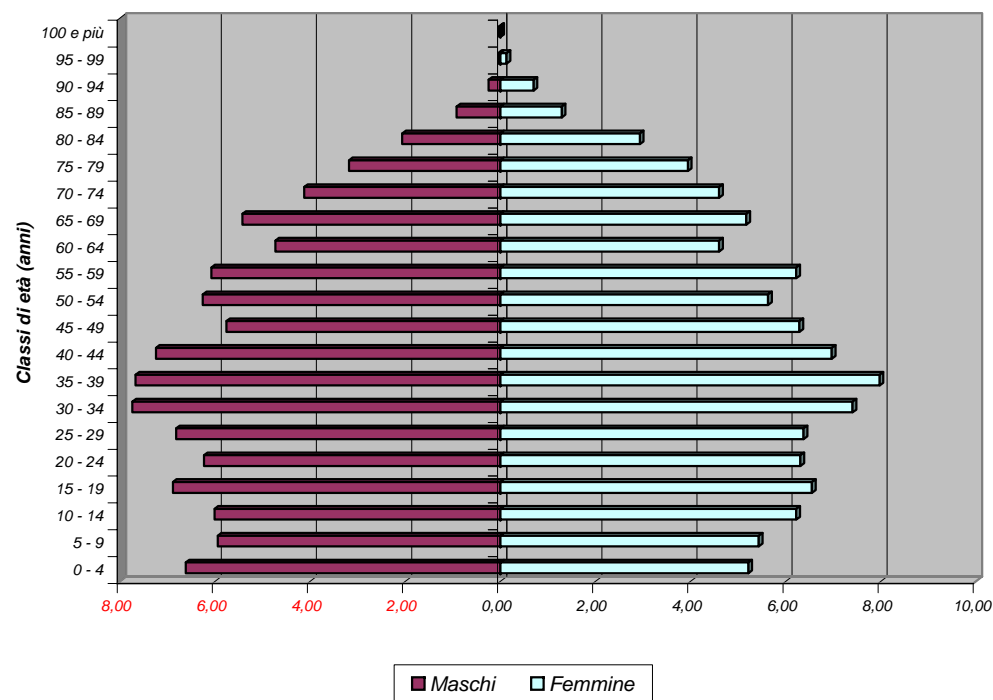

Bilancio demografico e popolazione residente per sesso dei comuni della provincia di Palermo - Anno 2006

Comune: TRABIA		<i>Maschi</i> M	<i>Femmine</i> F	<i>Totale</i> M + F
<i>Popolazione al 1° gennaio</i>		4460	4563	9023
<i>Movimento naturale</i>	<i>Nati vivi</i>	44	38	82
	<i>Morti</i>	39	52	91
	<i>Saldo naturale</i>	5	-14	-9
<i>Movimento migratorio</i>	<i>Iscritti da altri comuni</i>	199	168	367
	<i>Iscritti dall'estero</i>	10	10	20
	<i>Altri iscritti</i>	2	0	2
	<i>Cancellati da altri comuni</i>	141	132	273
	<i>Cancellati dall'estero</i>	17	9	26
	<i>Altri cancellati</i>	2	0	2
	<i>Totale Iscritti</i>	211	178	389
	<i>Totale cancellati</i>	160	141	301
	<i>Saldo migratorio</i>	51	37	88
<i>Saldo movimento anagrafico</i>		56	23	79
<i>Popolazione al 31 dicembre</i>		4516	4586	9102

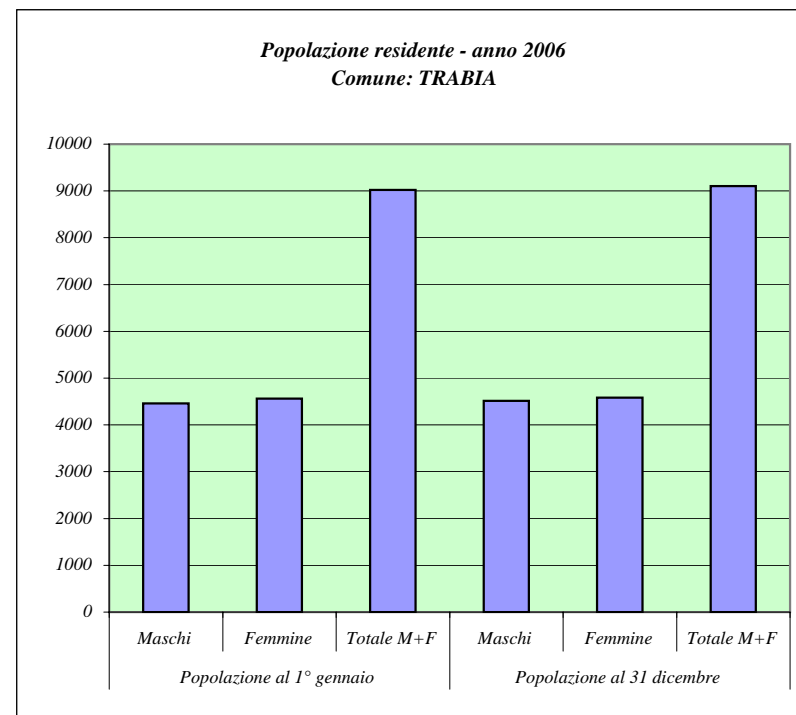

Fonte: ISTAT

Principali indicatori della struttura della popolazione residente

Dati al 1 Gennaio 2006

Comune: TRABIA

Tasso di natalità			Tasso di mortalità		
M	F	M+F	M	F	M+F
9,80	8,31	9,05	8,69	11,37	10,04

Densità demografica (Ab./Kmq)	Tasso di fecondità totale	Rapporto di mascolinità	Tasso di incremento naturale	Tasso di incremento migratorio	Tasso di incremento totale
444,87	4,81	97,74	-1,00	9,75	8,76

Indice di vecchiaia			Indice di invecchiamento		
M	F	M+F	M	F	M+F
86,35	111,30	98,37	16,03	18,78	17,42

Indice di ricambio della popolazione attiva			Indice di dipendenza		
M	F	M+F	M	F	M+F
68,73	70,23	69,47	52,90	55,42	54,16

Popolazione residente per classi di età e sesso
Dati al 1 Gennaio 2006

Comune: TRAPPETO

Classi di età (anni)	Maschi	Femmine	Totale	
			M + F	perc.
0 - 4	71	66	137	4,66
5 - 9	69	70	139	4,72
10 - 14	82	58	140	4,76
15 - 19	72	73	145	4,93
20 - 24	84	86	170	5,78
25 - 29	106	88	194	6,59
30 - 34	118	123	241	8,19
35 - 39	108	112	220	7,48
40 - 44	97	91	188	6,39
45 - 49	79	83	162	5,50
50 - 54	71	87	158	5,37
55 - 59	80	130	210	7,14
60 - 64	99	101	200	6,80
65 - 69	98	107	205	6,97
70 - 74	86	85	171	5,81
75 - 79	58	70	128	4,35
80 - 84	40	46	86	2,92
85 - 89	9	21	30	1,02
90 - 94	11	6	17	0,58
95 - 99	1	0	1	0,03
100 e più	1	0	1	0,03

Fonte: ISTAT

Distribuzione per sesso e classi di età quinquennali della popolazione residente (valori percentuali)
Comune: TRAPPETO

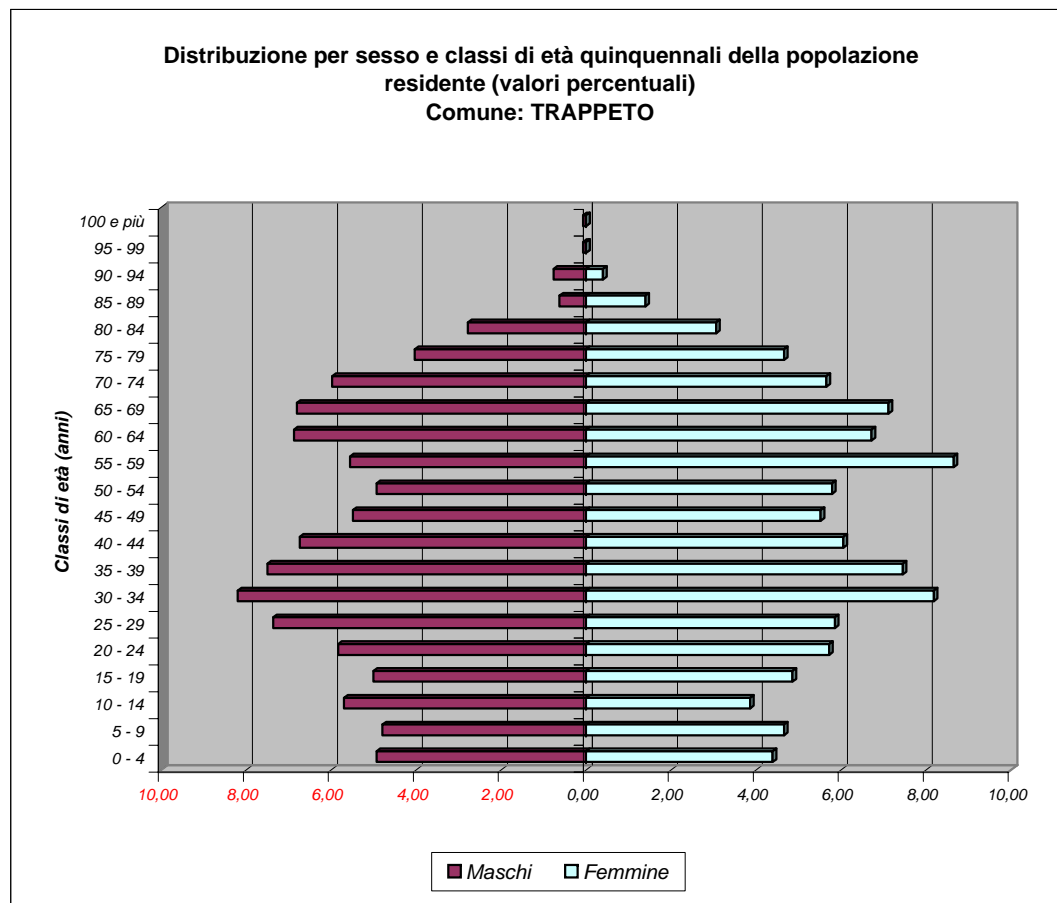

Bilancio demografico e popolazione residente per sesso dei comuni della provincia di Palermo - Anno 2006

Comune: TRAPPETO		<i>Maschi</i> <i>M</i>	<i>Femmine</i> <i>F</i>	<i>Totale</i> <i>M + F</i>
<i>Popolazione al 1° gennaio</i>		1440	1503	2943
<i>Movimento naturale</i>	<i>Nati vivi</i>	20	12	32
	<i>Morti</i>	13	12	25
	<i>Saldo naturale</i>	7	0	7
<i>Movimento migratorio</i>	<i>Iscritti da altri comuni</i>	70	62	132
	<i>Iscritti dall'estero</i>	16	24	40
	<i>Altri iscritti</i>	2	0	2
	<i>Cancellati da altri comuni</i>	39	49	88
	<i>Cancellati dall'estero</i>	7	8	15
	<i>Altri cancellati</i>	3	0	3
	<i>Totale Iscritti</i>	88	86	174
	<i>Totale cancellati</i>	49	57	106
	<i>Saldo migratorio</i>	39	29	68
<i>Saldo movimento anagrafico</i>		46	29	75
<i>Popolazione al 31 dicembre</i>		1486	1532	3018

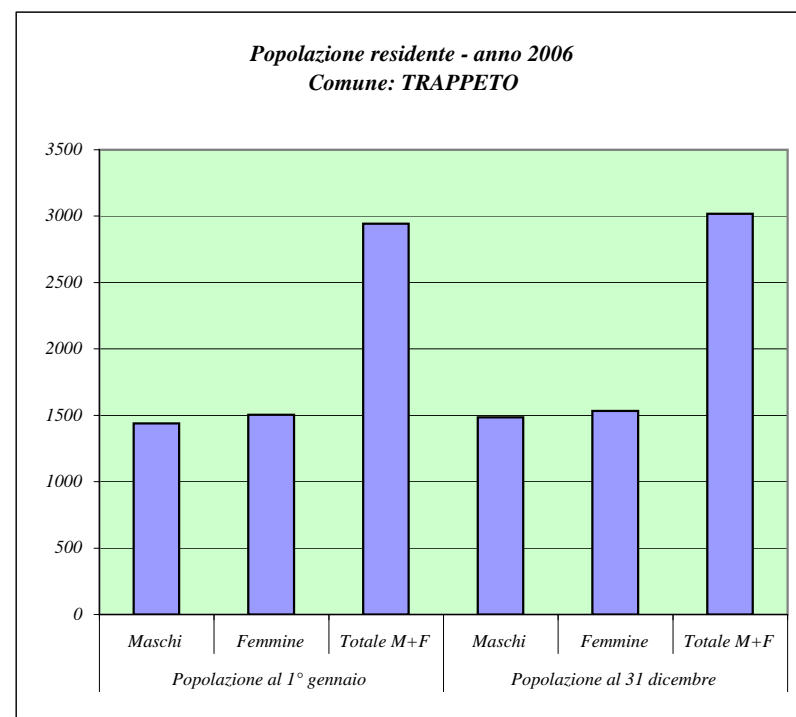

Fonte: ISTAT

Principali indicatori della struttura della popolazione residente

Dati al 1 Gennaio 2006

Comune: TRAPPETO

Tasso di natalità			Tasso di mortalità		
M	F	M+F	M	F	M+F
13,67	7,91	10,74	8,89	7,91	8,39

Densità demografica (Ab./Kmq)	Tasso di fecondità totale	Rapporto di mascolinità	Tasso di incremento naturale	Tasso di incremento migratorio	Tasso di incremento totale
722,01	3,66	95,81	2,38	23,11	25,48

Indice di vecchiaia			Indice di invecchiamento		
M	F	M+F	M	F	M+F
136,94	172,68	153,61	21,11	22,29	21,71

Indice di ricambio della popolazione attiva			Indice di dipendenza		
M	F	M+F	M	F	M+F
137,50	138,36	137,93	57,55	54,31	55,88

Popolazione residente per classi di età e sesso
Dati al 1 Gennaio 2006

Comune: USTICA

Classi di età (anni)	Maschi	Femmine	Totale	
			M + F	perc.
0 - 4	23	25	48	3,68
5 - 9	30	30	60	4,60
10 - 14	24	30	54	4,14
15 - 19	37	30	67	5,14
20 - 24	40	31	71	5,44
25 - 29	48	44	92	7,06
30 - 34	49	54	103	7,90
35 - 39	53	38	91	6,98
40 - 44	44	50	94	7,21
45 - 49	58	43	101	7,75
50 - 54	40	34	74	5,67
55 - 59	46	34	80	6,13
60 - 64	38	42	80	6,13
65 - 69	42	41	83	6,37
70 - 74	32	39	71	5,44
75 - 79	26	35	61	4,68
80 - 84	13	28	41	3,14
85 - 89	5	16	21	1,61
90 - 94	5	5	10	0,77
95 - 99	0	2	2	0,15
100 e più	0	0	0	0,00

Fonte: ISTAT

Distribuzione per sesso e classi di età quinquennali della popolazione residente (valori percentuali)
Comune: USTICA

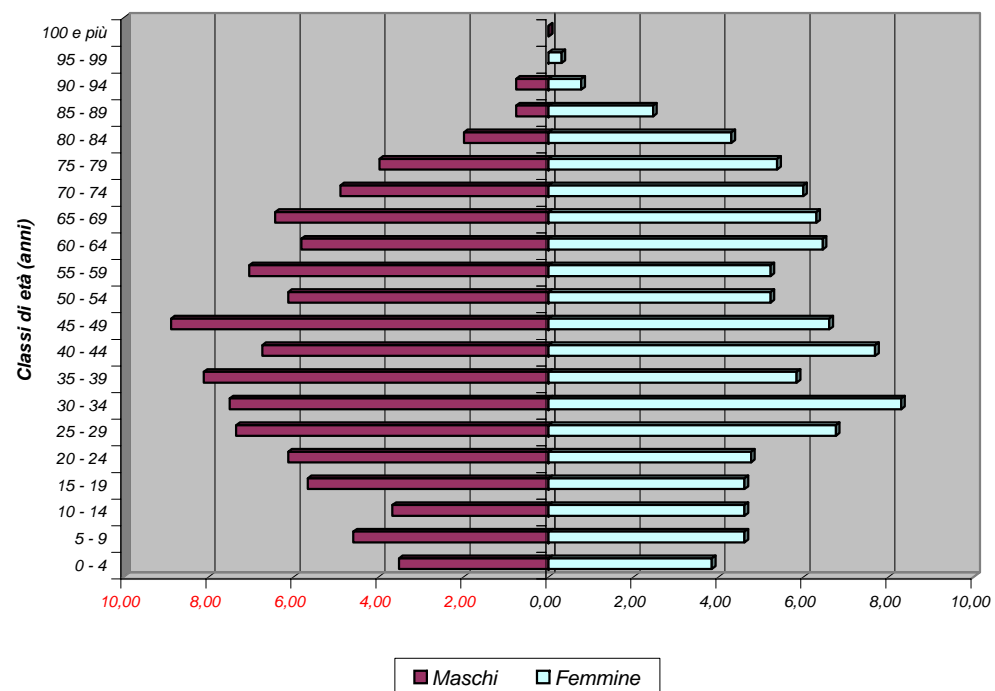

Bilancio demografico e popolazione residente per sesso dei comuni della provincia di Palermo - Anno 2006

Comune: USTICA		<i>Maschi</i>	<i>Femmine</i>	<i>Totale M + F</i>
<i>Popolazione al 1° gennaio</i>		653	651	1304
<i>Movimento naturale</i>	<i>Nati vivi</i>	5	5	10
	<i>Morti</i>	2	8	10
	<i>Saldo naturale</i>	3	-3	0
<i>Movimento migratorio</i>	<i>Iscritti da altri comuni</i>	14	9	23
	<i>Iscritti dall'estero</i>	2	4	6
	<i>Altri iscritti</i>	0	1	1
	<i>Cancellati da altri comuni</i>	10	8	18
	<i>Cancellati dall'estero</i>	0	1	1
	<i>Altri cancellati</i>	0	0	0
	<i>Totale Iscritti</i>	16	14	30
	<i>Totale cancellati</i>	10	9	19
	<i>Saldo migratorio</i>	6	5	11
<i>Saldo movimento anagrafico</i>		9	2	11
<i>Popolazione al 31 dicembre</i>		662	653	1315

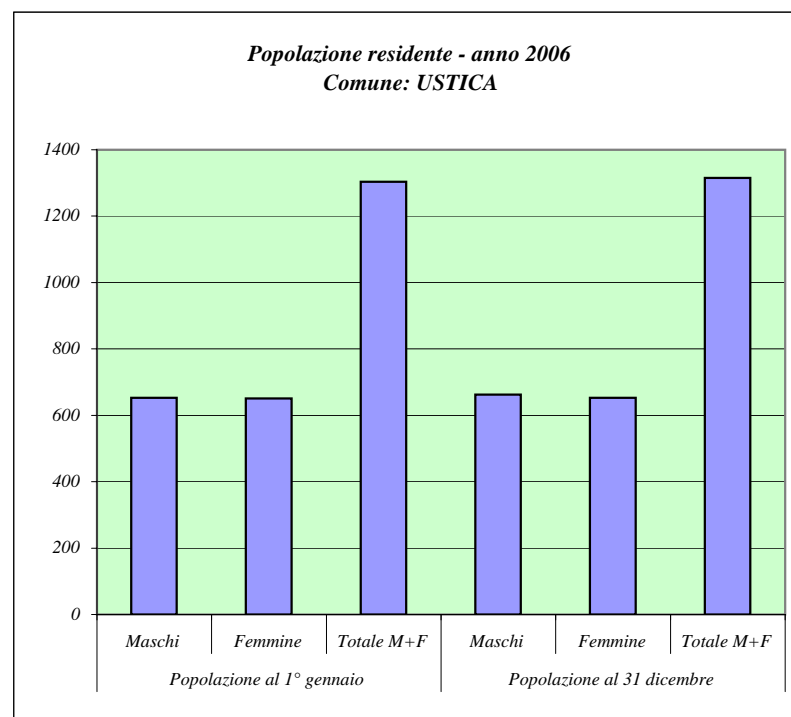

Fonte: ISTAT

Principali indicatori della struttura della popolazione residente

Dati al 1 Gennaio 2006

Comune: USTICA

Tasso di natalità			Tasso di mortalità		
M	F	M+F	M	F	M+F
7,60	7,67	7,64	3,04	12,27	7,64

Densità demografica (Ab./Kmq)	Tasso di fecondità totale	Rapporto di mascolinità	Tasso di incremento naturale	Tasso di incremento migratorio	Tasso di incremento totale
162,55	3,79	100,31	0,00	8,44	8,44

Indice di vecchiaia			Indice di invecchiamento		
M	F	M+F	M	F	M+F
159,74	195,29	178,40	18,84	25,50	22,16

Indice di ricambio della popolazione attiva			Indice di dipendenza		
M	F	M+F	M	F	M+F
102,70	140,00	119,40	44,15	62,75	52,87

Popolazione residente per classi di età e sesso
Dati al 1 Gennaio 2006

Comune: VALLEDOLMO

Classi di (anni)	Maschi	Femmine	Totale	
			M + F	perc.
0 - 4	81	81	162	4,08
5 - 9	92	105	197	4,96
10 - 14	99	93	192	4,84
15 - 19	106	95	201	5,07
20 - 24	123	110	233	5,87
25 - 29	106	126	232	5,85
30 - 34	130	133	263	6,63
35 - 39	137	152	289	7,28
40 - 44	115	135	250	6,30
45 - 49	113	124	237	5,97
50 - 54	105	110	215	5,42
55 - 59	115	123	238	6,00
60 - 64	101	115	216	5,44
65 - 69	144	151	295	7,43
70 - 74	126	153	279	7,03
75 - 79	105	119	224	5,65
80 - 84	62	80	142	3,58
85 - 89	37	29	66	1,66
90 - 94	12	17	29	0,73
95 - 99	3	5	8	0,20
100 e più	0	0	0	0,00

Fonte: ISTAT

Distribuzione per sesso e classi di età quinquennali della popolazione residente (valori percentuali)
Comune: VALLEDOLMO

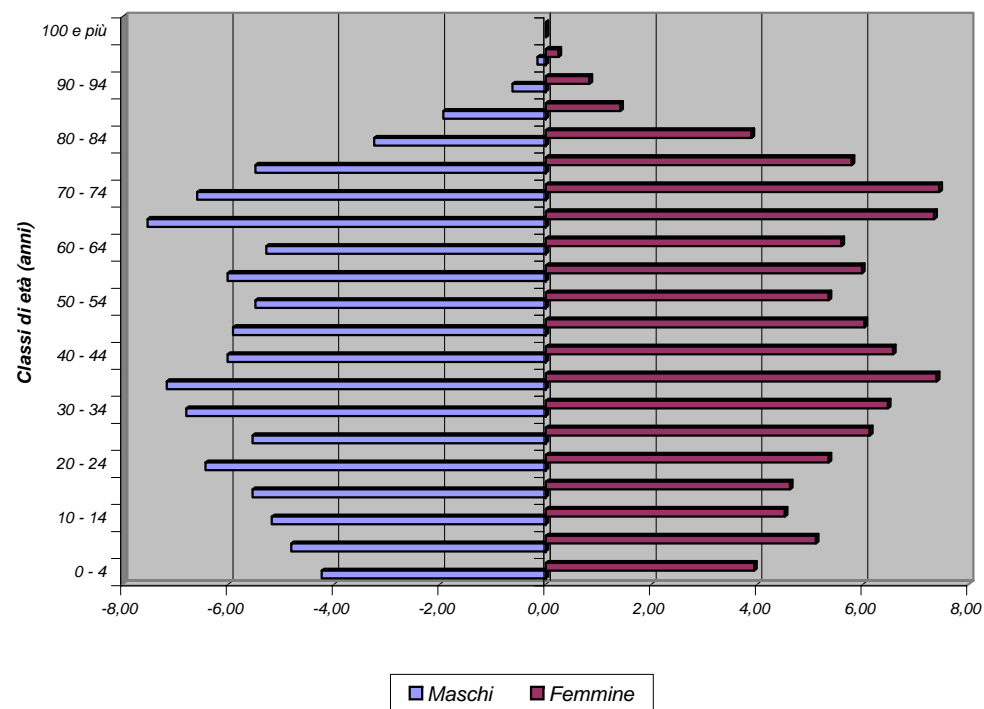

Bilancio demografico e popolazione residente per sesso dei comuni della provincia di Palermo - Anno 2006

Comune: VALLEDOLMO		<i>Maschi</i> <i>M</i>	<i>Femmine</i> <i>F</i>	<i>Totale</i> <i>M + F</i>
<i>Popolazione al 1° gennaio</i>		1912	2056	3968
<i>Movimento naturale</i>	<i>Nati vivi</i>	10	4	14
	<i>Morti</i>	26	18	44
	<i>Saldo naturale</i>	-16	-14	-30
<i>Movimento migratorio</i>	<i>Iscritti da altri comuni</i>	25	21	46
	<i>Iscritti dall'estero</i>	0	1	1
	<i>Altri iscritti</i>	0	0	0
	<i>Cancellati da altri comuni</i>	35	31	66
	<i>Cancellati dall'estero</i>	0	0	0
	<i>Altri cancellati</i>	0	0	0
	<i>Totale Iscritti</i>	25	22	47
<i>Totale cancellati</i>	35	31	66	
<i>Saldo migratorio</i>	-10	-9	-19	
<i>Saldo movimento anagrafico</i>		-26	-23	-49
<i>Popolazione al 31 dicembre</i>		1886	2033	3919

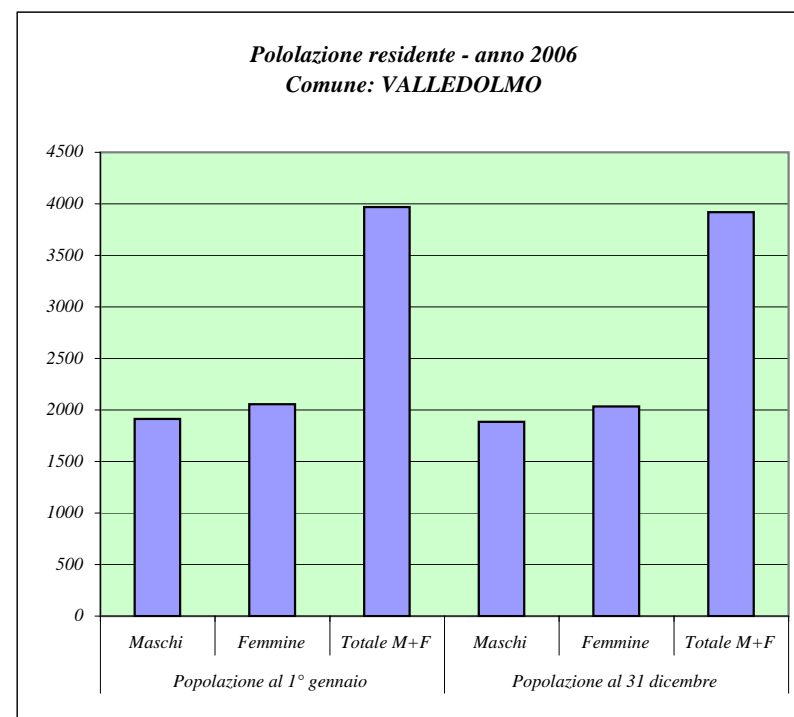

Fonte: ISTAT

Principali indicatori della struttura della popolazione residente

Dati al 1 Gennaio 2006

Comune: VALLEDOLMO

Tasso di natalità			Tasso di mortalità		
M	F	M+F	M	F	M+F
5,27	1,96	3,55	13,69	8,80	11,16

Densità demografica (Ab./Kmq)	Tasso di fecondità totale	Rapporto di mascolinità	Tasso di incremento naturale	Tasso di incremento migratorio	Tasso di incremento totale
151,90	3,43	93,00	-7,56	-4,79	-12,35

Indice di vecchiaia			Indice di invecchiamento		
M	F	M+F	M	F	M+F
179,78	198,57	189,29	25,58	26,95	26,29

Indice di ricambio della popolazione attiva			Indice di dipendenza		
M	F	M+F	M	F	M+F
95,28	121,05	107,46	66,12	68,11	67,14

Popolazione residente per classi di età e sesso
Dati al 1 Gennaio 2006

Comune: VENTIMIGLIA DI SICILIA

Classi di età (anni)	Maschi	Femmine	Totale	
			M + F	perc.
0 - 4	43	52	95	4,41
5 - 9	59	46	105	4,87
10 - 14	61	58	119	5,52
15 - 19	65	61	126	5,85
20 - 24	56	54	110	5,11
25 - 29	59	67	126	5,85
30 - 34	56	62	118	5,48
35 - 39	74	85	159	7,38
40 - 44	80	72	152	7,06
45 - 49	64	67	131	6,08
50 - 54	44	47	91	4,22
55 - 59	61	59	120	5,57
60 - 64	46	58	104	4,83
65 - 69	58	67	125	5,80
70 - 74	76	63	139	6,45
75 - 79	72	76	148	6,87
80 - 84	39	75	114	5,29
85 - 89	19	19	38	1,76
90 - 94	12	18	30	1,39
95 - 99	3	1	4	0,19
100 e più	0	0	0	0,00

Fonte: ISTAT

Distribuzione per sesso e classi di età quinquennali della popolazione residente
(valori percentuali)
Comune: VENTIMIGLIA DI SICILIA

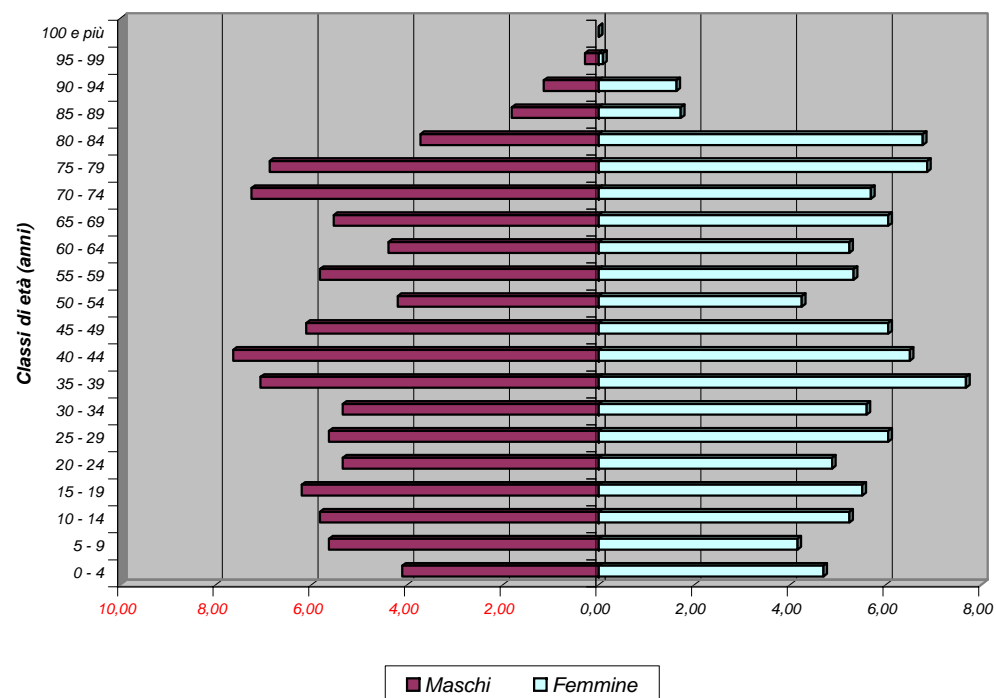

Bilancio demografico e popolazione residente per sesso dei comuni della provincia di Palermo - Anno 2006

Comune: VENTIMIGLIA di SICILIA		<i>Maschi</i> <i>M</i>	<i>Femmine</i> <i>F</i>	<i>Totale</i> <i>M + F</i>
<i>Popolazione al 1° gennaio</i>		1047	1107	2154
<i>Movimento naturale</i>	<i>Nati vivi</i>	8	9	17
	<i>Morti</i>	13	16	29
	<i>Saldo naturale</i>	-5	-7	-12
<i>Movimento migratorio</i>	<i>Iscritti da altri comuni</i>	20	16	36
	<i>Iscritti dall'estero</i>	1	4	5
	<i>Altri iscritti</i>	0	0	0
	<i>Cancellati da altri comuni</i>	21	17	38
	<i>Cancellati dall'estero</i>	2	1	3
	<i>Altri cancellati</i>	0	0	0
	<i>Totale Iscritti</i>	21	20	41
	<i>Totale cancellati</i>	23	18	41
	<i>Saldo migratorio</i>	-2	2	0
<i>Saldo movimento anagrafico</i>		-7	-5	-12
<i>Popolazione al 31 dicembre</i>		1040	1102	2142

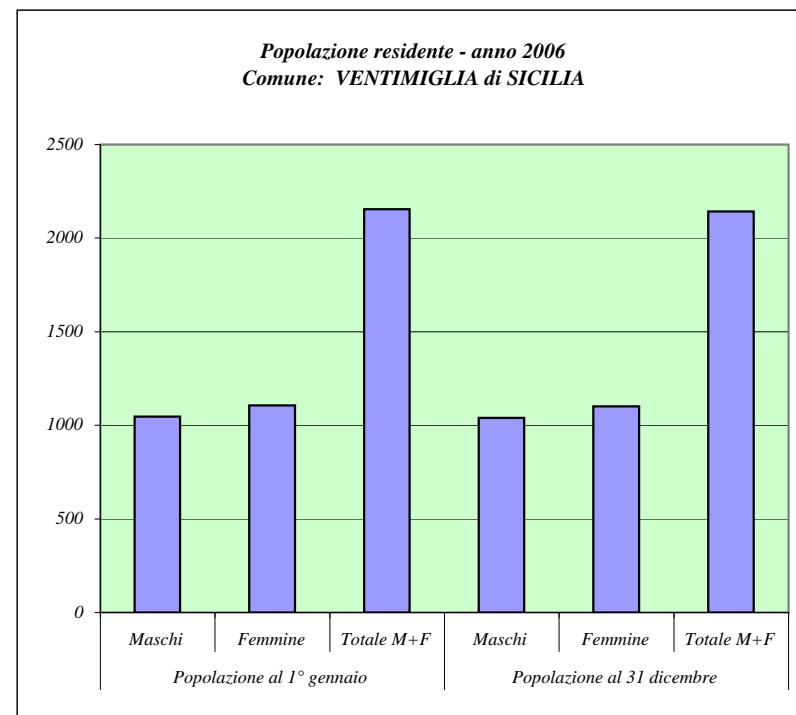

Fonte: ISTAT

Principali indicatori della struttura della popolazione residente

Dati al 1 Gennaio 2006

Comune: VENTIMIGLIA DI SICILIA

Tasso di natalità			Tasso di mortalità		
M	F	M+F	M	F	M+F
7,67	8,15	7,91	12,46	14,49	13,50

Densità demografica (Ab./Kmq)	Tasso di fecondità totale	Rapporto di mascolinità	Tasso di incremento naturale	Tasso di incremento migratorio	Tasso di incremento totale
80,25	2,99	94,58	-5,57	0,00	-5,57

Indice di vecchiaia			Indice di invecchiamento		
M	F	M+F	M	F	M+F
171,17	204,49	187,46	26,65	28,82	27,76

Indice di ricambio della popolazione attiva			Indice di dipendenza		
M	F	M+F	M	F	M+F
70,77	95,08	82,54	73,06	75,16	74,13

Popolazione residente per classi di età e sesso
Dati al 1 Gennaio 2006

Comune: VICARI

Classi di età (anni)	Maschi	Femmine	Totale	
			M + F	perc.
0 - 4	78	75	153	5,12
5 - 9	60	63	123	4,12
10 - 14	83	63	146	4,89
15 - 19	81	68	149	4,99
20 - 24	71	78	149	4,99
25 - 29	75	108	183	6,12
30 - 34	120	100	220	7,36
35 - 39	111	105	216	7,23
40 - 44	107	74	181	6,06
45 - 49	91	100	191	6,39
50 - 54	62	99	161	5,39
55 - 59	99	113	212	7,10
60 - 64	89	80	169	5,66
65 - 69	83	101	184	6,16
70 - 74	83	93	176	5,89
75 - 79	68	99	167	5,59
80 - 84	45	73	118	3,95
85 - 89	20	35	55	1,84
90 - 94	11	20	31	1,04
95 - 99	3	1	4	0,13
100 e più	0	0	0	0,00

Fonte: ISTAT

Distribuzione per sesso e classi di età quinquennali della popolazione residente
(valori percentuali)
Comune: VICARI

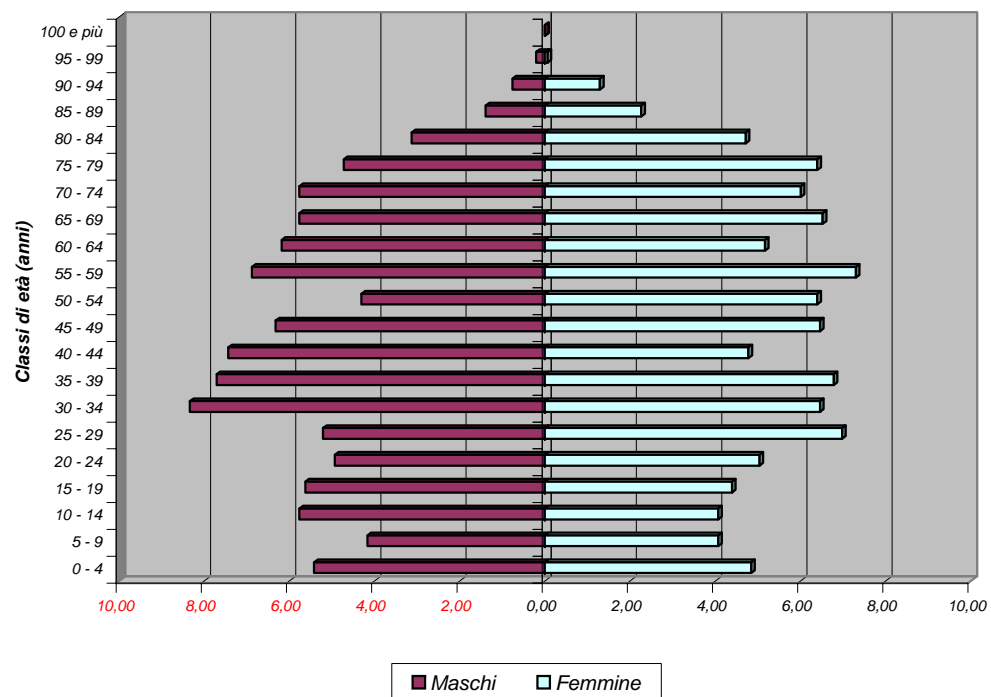

Bilancio demografico e popolazione residente per sesso dei comuni della provincia di Palermo - Anno 2006

Comune: VICARI		<i>Maschi</i> <i>M</i>	<i>Femmine</i> <i>F</i>	<i>Totale</i> <i>M + F</i>
<i>Popolazione al 1° gennaio</i>		1440	1548	2988
<i>Movimento naturale</i>	<i>Nati vivi</i>	8	12	20
	<i>Morti</i>	22	28	50
	<i>Saldo naturale</i>	-14	-16	-30
<i>Movimento migratorio</i>	<i>Iscritti da altri comuni</i>	21	33	54
	<i>Iscritti dall'estero</i>	6	4	10
	<i>Altri iscritti</i>	0	0	0
	<i>Cancellati da altri comuni</i>	28	18	46
	<i>Cancellati dall'estero</i>	3	1	4
	<i>Altri cancellati</i>	0	0	0
	<i>Totale Iscritti</i>	27	37	64
	<i>Totale cancellati</i>	31	19	50
	<i>Saldo migratorio</i>	-4	18	14
<i>Saldo movimento anagrafico</i>		-18	2	-16
<i>Popolazione al 31 dicembre</i>		1422	1550	2972

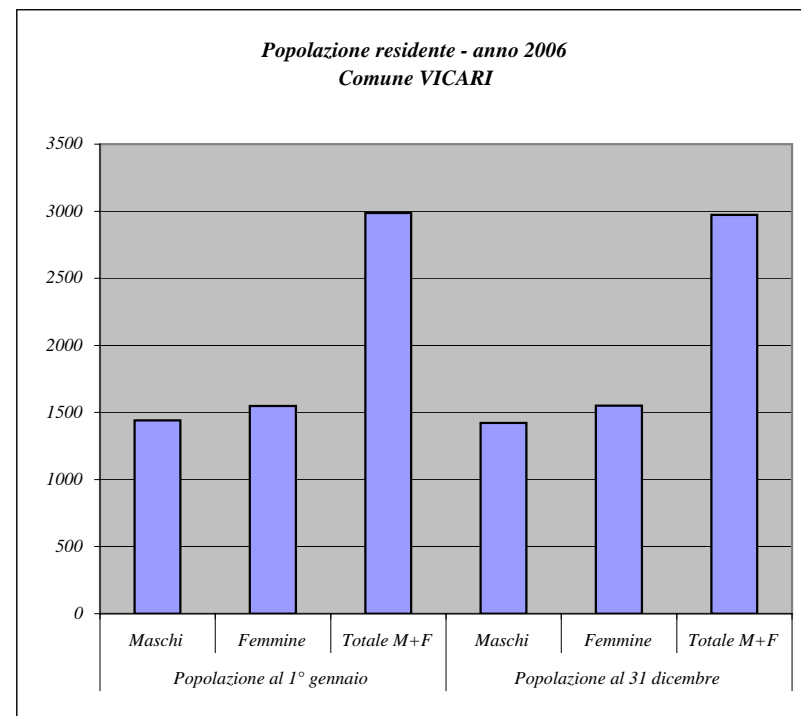

Fonte: ISTAT

Principali indicatori della struttura della popolazione residente

Dati al 1 Gennaio 2006

Comune: VICARI

Tasso di natalità			Tasso di mortalità		
M	F	M+F	M	F	M+F
5,59	7,75	6,71	15,37	18,08	16,78

Densità demografica (Ab./Kmq)	Tasso di fecondità totale	Rapporto di mascolinità	Tasso di incremento naturale	Tasso di incremento migratorio	Tasso di incremento totale
34,66	3,79	93,02	-10,04	4,69	-5,35

Indice di vecchiaia			Indice di invecchiamento		
M	F	M+F	M	F	M+F
141,63	209,95	174,17	21,74	27,26	24,60

Indice di ricambio della popolazione attiva			Indice di dipendenza		
M	F	M+F	M	F	M+F
109,88	117,65	113,42	58,94	67,35	63,19

Popolazione residente per classi di età e sesso
Dati al 1 Gennaio 2006

Comune: VILLABATE

Classi di età (anni)	Maschi	Femmine	Totale	
			M + F	perc.
0 - 4	744	654	1398	7,20
5 - 9	668	692	1360	7,00
10 - 14	673	718	1391	7,16
15 - 19	723	717	1440	7,41
20 - 24	638	662	1300	6,69
25 - 29	707	762	1469	7,56
30 - 34	820	918	1738	8,95
35 - 39	815	803	1618	8,33
40 - 44	765	782	1547	7,96
45 - 49	681	620	1301	6,70
50 - 54	491	519	1010	5,20
55 - 59	481	485	966	4,97
60 - 64	329	335	664	3,42
65 - 69	314	339	653	3,36
70 - 74	255	313	568	2,92
75 - 79	210	254	464	2,39
80 - 84	124	209	333	1,71
85 - 89	58	90	148	0,76
90 - 94	19	32	51	0,26
95 - 99	1	5	6	0,03
100 e più	0	0	0	0,00

Fonte: ISTAT

Distribuzione per sesso e classi di età quinquennali della popolazione residente (valori percentuali)
Comune: VILLABATE

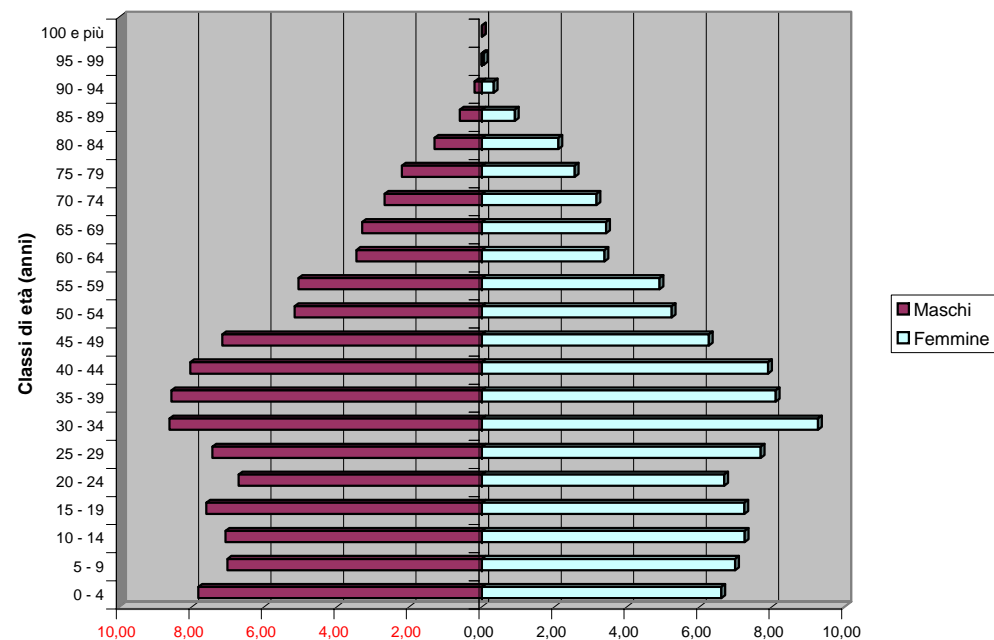

Bilancio demografico e popolazione residente per sesso dei comuni della provincia di Palermo - Anno 2006

Comune: VILLABATE		Maschi M	Femmine F	Totale M + F
Popolazione al 1° gennaio		9516	9909	19425
Movimento naturale	Nati vivi	125	144	269
	Morti	61	57	118
	Saldo naturale	64	87	151
Movimento migratorio	Iscritti da altri comuni	529	554	1083
	Iscritti dall'estero	15	8	23
	Altri iscritti	7	1	8
	Cancellati da altri comuni	519	470	989
	Cancellati dall'estero	9	4	13
	Altri cancellati	0	0	0
	Totale Iscritti	551	563	1114
	Totale cancellati	528	474	1002
	Saldo migratorio	23	89	112
Saldo movimento anagrafico		87	176	263
Popolazione al 31 dicembre		9603	10085	19688

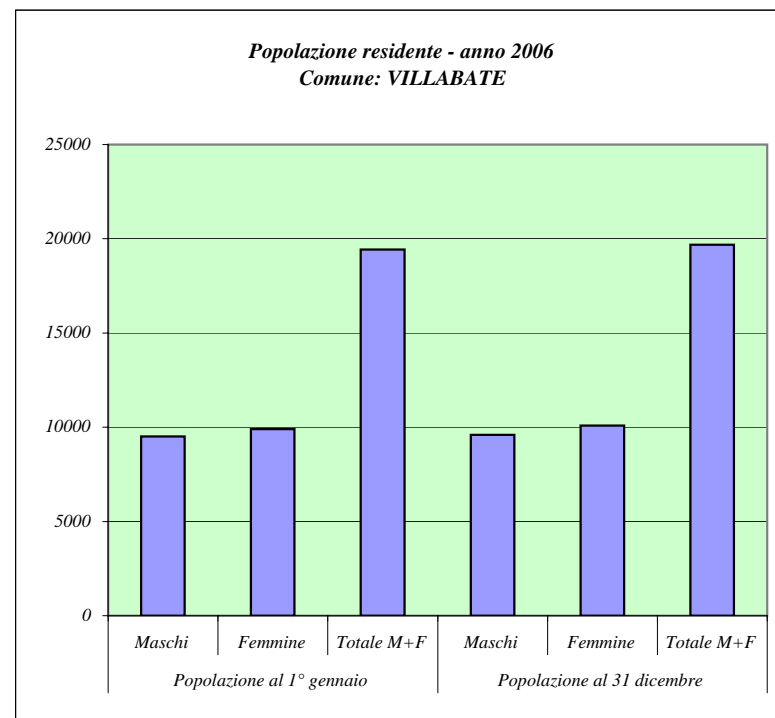

Fonte: ISTAT

Principali indicatori della struttura della popolazione residente

Dati al 1 Gennaio 2006

Comune: VILLABATE

Tasso di natalità			Tasso di mortalità		
M	F	M+F	M	F	M+F
13,08	14,40	13,76	6,38	5,70	6,03

Densità demografica (Ab./Kmq)	Tasso di fecondità totale	Rapporto di mascolinità	Tasso di incremento naturale	Tasso di incremento migratorio	Tasso di incremento totale
5140,47	5,22	96,03	7,77	5,77	13,54

Indice di vecchiaia			Indice di invecchiamento		
M	F	M+F	M	F	M+F
47,05	60,17	53,58	10,31	12,53	11,44

Indice di ricambio della popolazione attiva			Indice di dipendenza		
M	F	M+F	M	F	M+F
45,50	46,72	46,11	47,53	50,07	48,82

Popolazione residente per classi di età e sesso
Dati al 1 Gennaio 2006

Comune: VILLAFRATI

Classi di età (anni)	Maschi	Femmine	Totale	
			M + F	perc.
0 - 4	100	58	158	4,67
5 - 9	84	74	158	4,67
10 - 14	79	99	178	5,26
15 - 19	107	89	196	5,80
20 - 24	93	112	205	6,06
25 - 29	100	104	204	6,03
30 - 34	126	115	241	7,13
35 - 39	116	115	231	6,83
40 - 44	105	116	221	6,53
45 - 49	104	104	208	6,15
50 - 54	92	114	206	6,09
55 - 59	106	113	219	6,48
60 - 64	88	91	179	5,29
65 - 69	98	97	195	5,77
70 - 74	87	101	188	5,56
75 - 79	71	93	164	4,85
80 - 84	52	72	124	3,67
85 - 89	19	48	67	1,98
90 - 94	15	14	29	0,86
95 - 99	3	7	10	0,30
100 e più	0	1	1	0,03

Fonte: ISTAT

Distribuzione per sesso e classi di età quinquennali della popolazione residente
(valori percentuali)
Comune: VILLAFRATI

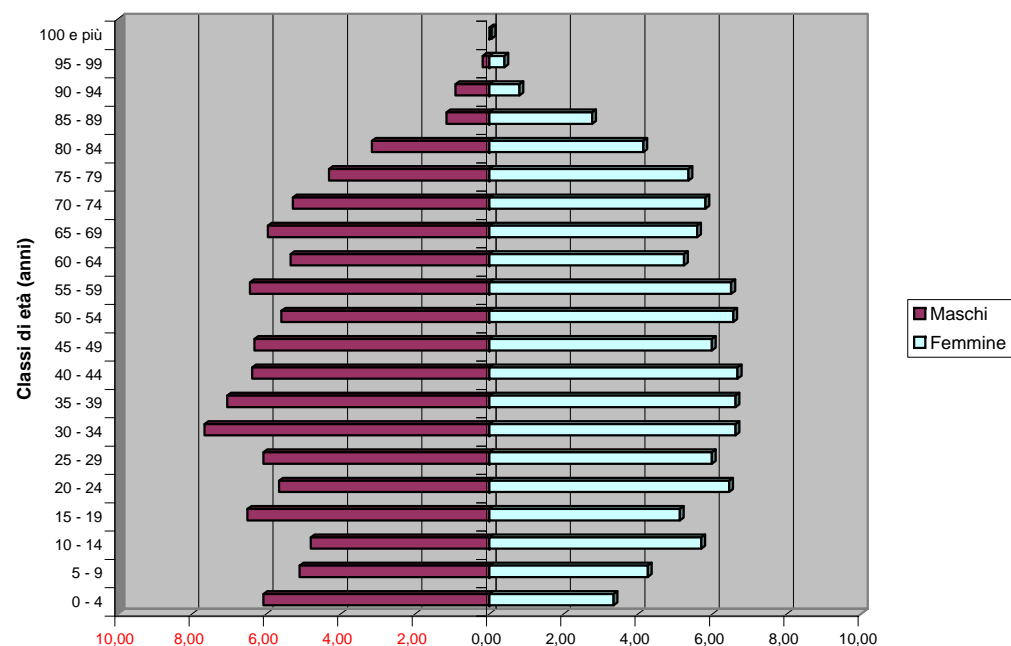

Bilancio demografico e popolazione residente per sesso dei comuni della provincia di Palermo - Anno 2006

Comune: VILLAFRATI		<i>Maschi</i> <i>M</i>	<i>Femmine</i> <i>F</i>	<i>Totale</i> <i>M + F</i>
<i>Popolazione al 1° gennaio</i>		1645	1737	3382
<i>Movimento naturale</i>	<i>Nati vivi</i>	12	21	33
	<i>Morti</i>	17	20	37
	<i>Saldo naturale</i>	-5	1	-4
<i>Movimento migratorio</i>	<i>Iscritti da altri comuni</i>	58	38	96
	<i>Iscritti dall'estero</i>	0	1	1
	<i>Altri iscritti</i>	0	0	0
	<i>Cancellati da altri comuni</i>	39	37	76
	<i>Cancellati dall'estero</i>	8	7	15
	<i>Altri cancellati</i>	0	0	0
	<i>Totale Iscritti</i>	58	39	97
	<i>Totale cancellati</i>	47	44	91
	<i>Saldo migratorio</i>	11	-5	6
<i>Saldo movimento anagrafico</i>		6	-4	2
<i>Popolazione al 31 dicembre</i>		1651	1733	3384

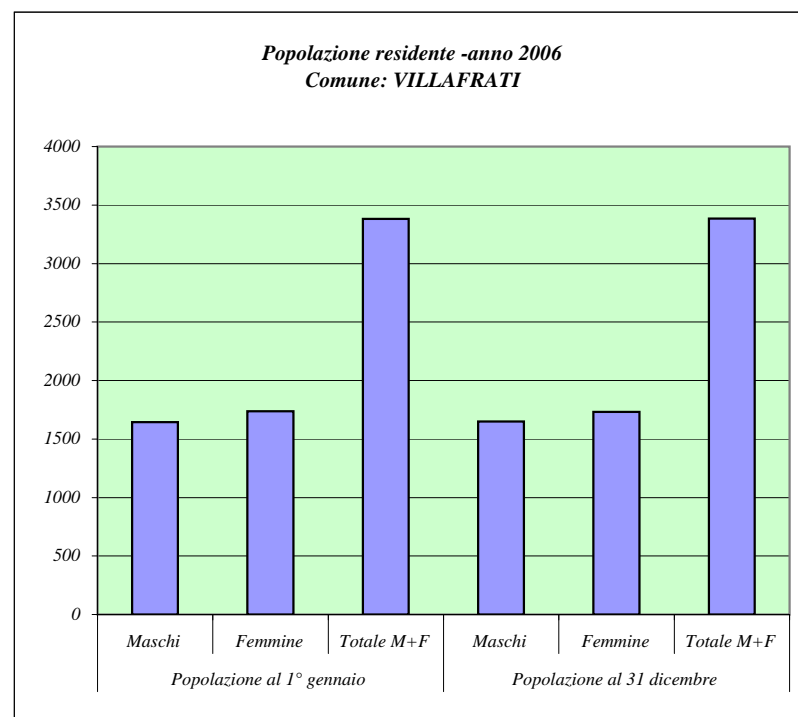

Fonte: ISTAT

Principali indicatori della struttura della popolazione residente

Dati al 1 Gennaio 2006

Comune: VILLAFRATI

Tasso di natalità			Tasso di mortalità		
M	F	M+F	M	F	M+F
7,28	12,10	9,75	10,32	11,53	10,94

Densità demografica (Ab./Kmq)	Tasso di fecondità totale	Rapporto di mascolinità	Tasso di incremento naturale	Tasso di incremento migratorio	Tasso di incremento totale
132,14	4,24	94,70	-1,18	1,77	0,59

Indice di vecchiaia			Indice di invecchiamento		
M	F	M+F	M	F	M+F
131,18	187,45	157,49	20,97	24,93	23,00

Indice di ricambio della popolazione attiva			Indice di dipendenza		
M	F	M+F	M	F	M+F
82,24	102,25	91,33	58,63	61,88	60,28