

Città Metropolitana Di Palermo SPORTELLO UNICO PER LE ATTIVITA' PRODUTTIVE DEL COMUNE DI PALERMO		
RICHIESTA DI NUOVA AUTORIZZAZIONE A.U.A. A MODIFICA DELL'A.U.A. RILASCIATA CON D.D. IN DATA 29.03.2019 PROT. N. 145 PER MODIFICHE INTERNE DEI LOCALI DI UN LABORATORIO DI ANALISI CLINICHE CENTRALIZZATO UBICATO IN LOCALI DI PIANO TERRA IN VIA GIACOMO ALAGNA CIVV. 2/C E 2/E DELLA SOC. "CONSORTILE INTERLAB S.R.L."		
TAVOLA	ELABORATO : Planimetrie dello stato attuale e dello stato futuro	SCALA : 1.100
UNICA	DITTA: "INTERLAB SOCIETÀ CONSORTILE A.R.L."	
IL COMMITTENTE	IL PROGETTISTA	IL DIRETTORE DEI LAVORI
DATA : giugno 2024	 L'Amministratore MARTORANA SILVANO	 IL DIRETTORE DEI LAVORI
AGGIORNAMENTI :		L'IMPRESA
DATA :		

STRALCIO DI P.R.G. 1:5000

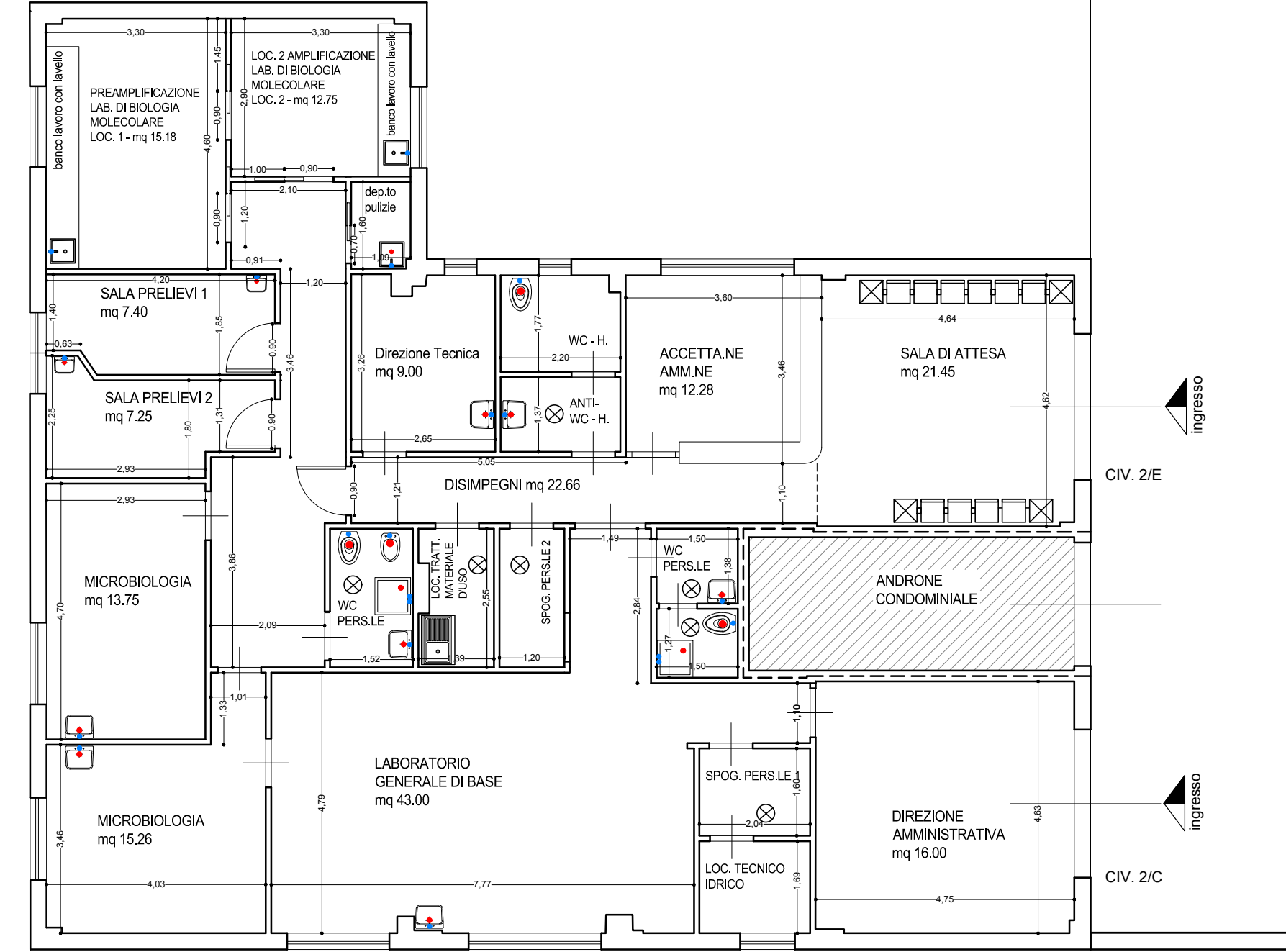
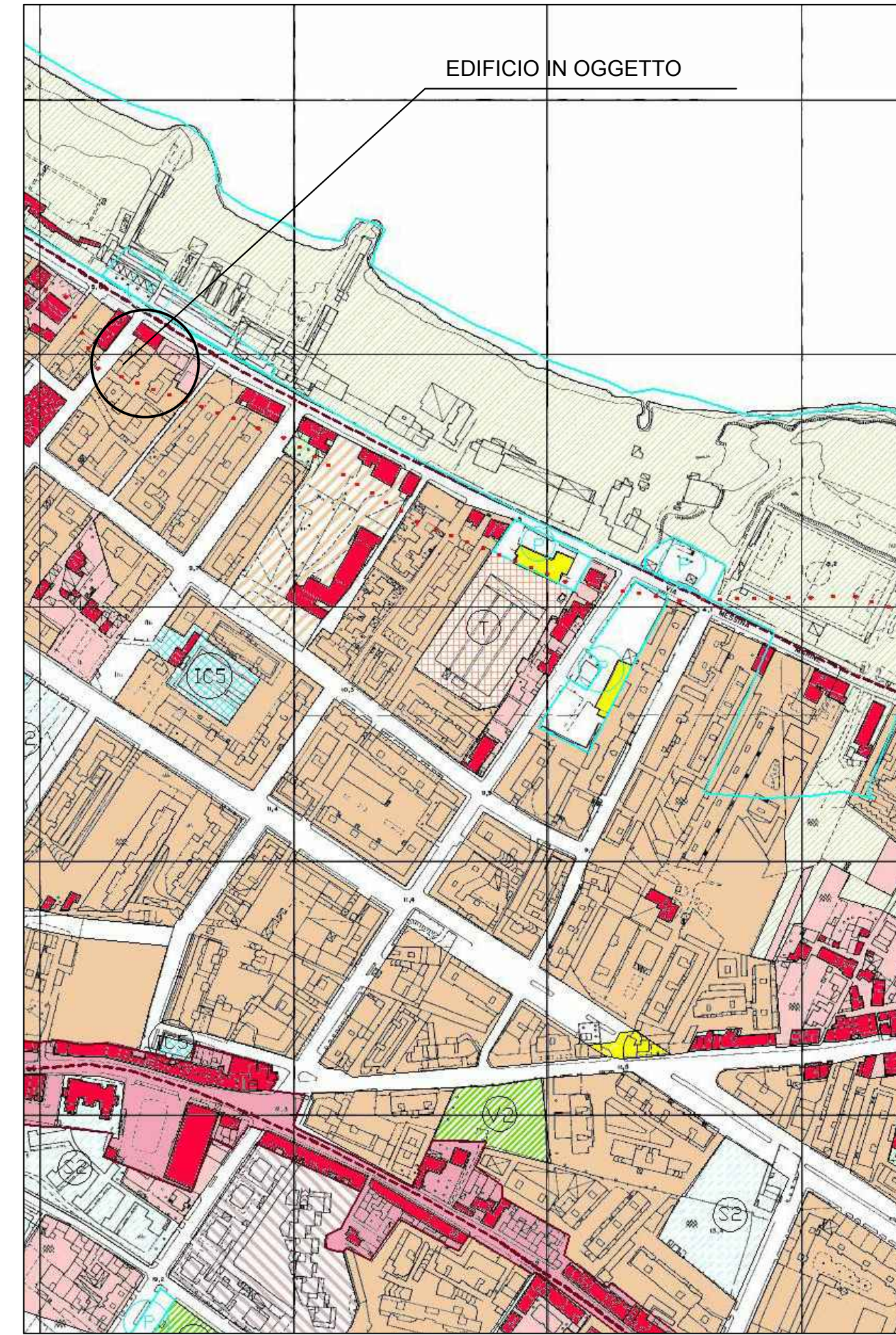

PLANIMETRIA PIANO TERRA -
SCALA 1:100
CON QUOTE E DESTINAZIONI D'USO

VIA GIACOMO ALAGNA

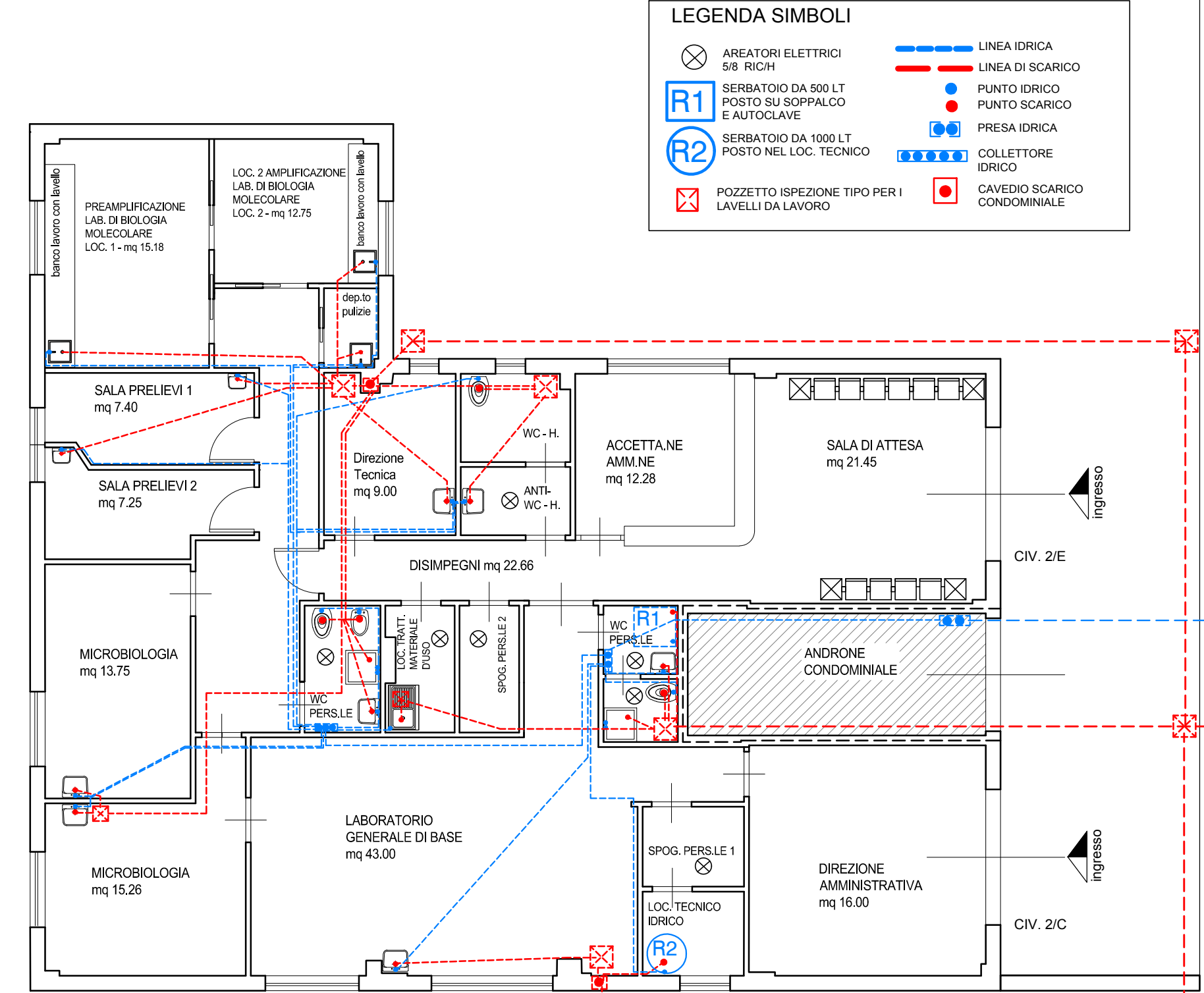

PLANIMETRIA PIANO TERRA -
SCALA 1:100
TRACCIATI IDRICO E DI SCARICO

VIA GIACOMO ALAGNA
RETE IDRICA AMAP
RETE FOGNARIA COMUNALE