

# COMUNE DI CEFALU'

(Prov. di Palermo)

**OGGETTO: Richiesta Autorizzazione Unica Ambientale ai sensi e per gli effetti del DPR n°59 del 13 Marzo 2013, per lo scarico delle acque reflue ai sensi dell'art.124 del D.Lgs 152/2006, per l'attività di tatuaggio e piercing - dermopigmentazione, da svolgere nell'unità immobiliare sita in Cefalù (PA) nella Via Nino Martoglio n°10 e identificata in catasto con la particella 616 subalterno 35 del foglio di mappa 5.**

Il Committente:

Capizzi Dalila

TAV. 3

Luglio 2024

Elaborazione

Revisione

Elaborati Progettuali:

- Pianta Stato Attuale -  
- Schema sistema di scarico -

I PROGETTISTI:

SCHITTINO  
VINCENZO  
N°3660

(Geom. Schittino Vincenzo)



(Ing. Junior Fesi Giovanni Savio)

IL COMMITTENTE

(Capizzi Dalila)

PARERI:

Empty box for opinions (PARERI).

Geom. Schittino Vincenzo Via Ugo la Malfa 23- 90010 Lascari  
Cell. 339 1118369 e-mail: schittivi@libero.it - vincenzo.schittino@geopec.it  
Ing. Junior Fesi Giovanni Savio Via Ugo la Malfa n°23 - 90010 Lascari  
Cell. 329 8748219 - e-mail: giovannisavio96@icloud.com  
PEC: giovannisavio.fesi@ordineingpa.it

# STATO ATTUALE

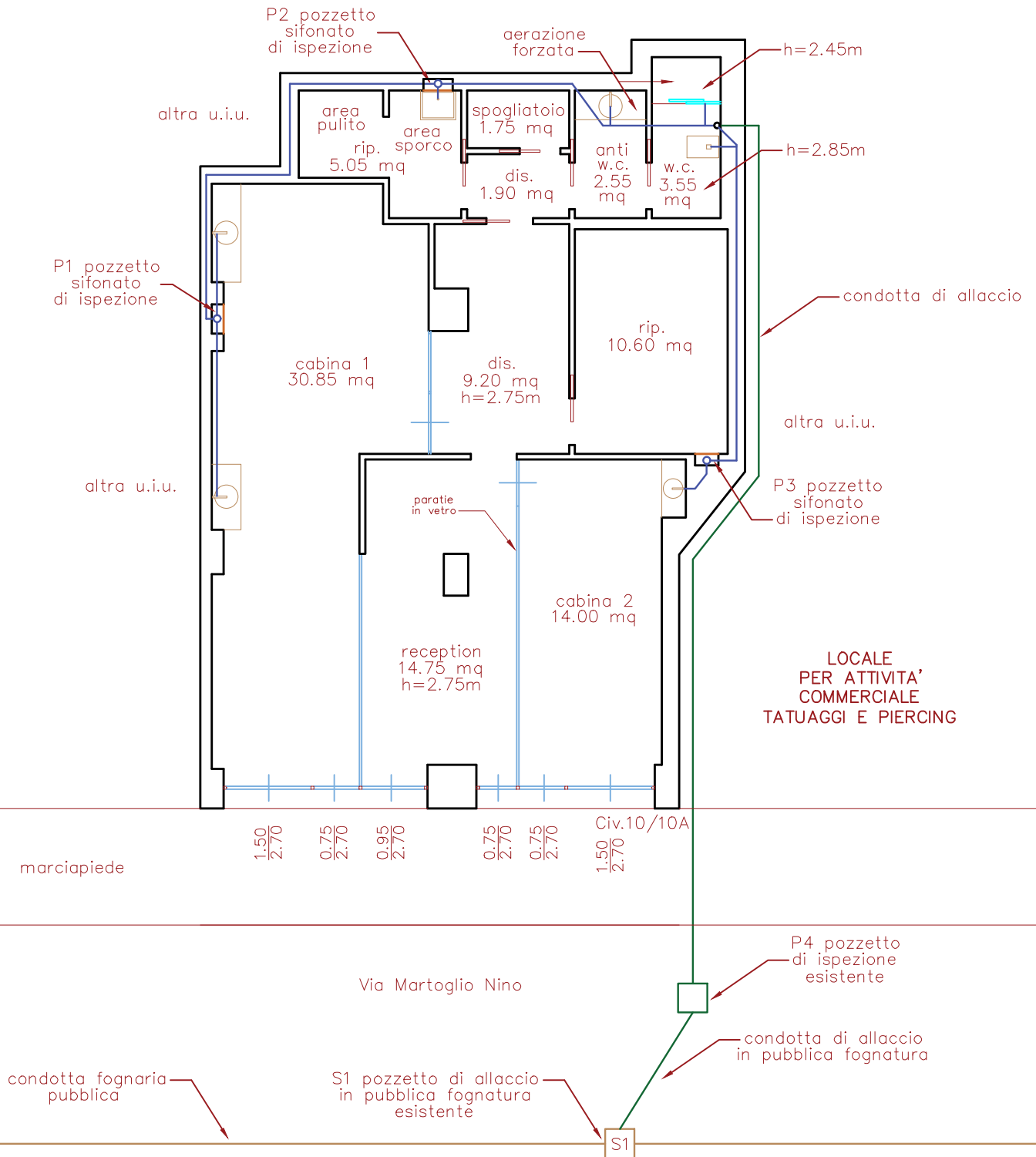

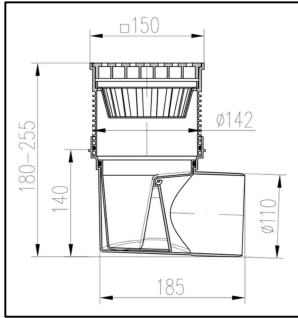

POZZETTO D'ISPEZIONE P1  
munito di tappo a tenuta per l'ispezione.

SCALA 1:10

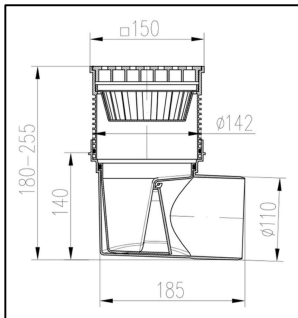

POZZETTO D'ISPEZIONE P2  
munito di tappo a tenuta per l'ispezione.

SCALA 1:10

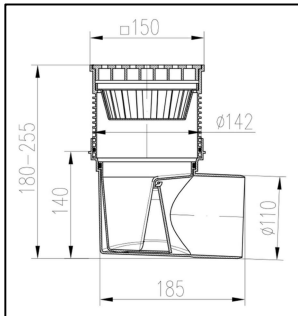

POZZETTO D'ISPEZIONE P3  
munito di tappo a tenuta per l'ispezione.

SCALA 1:10

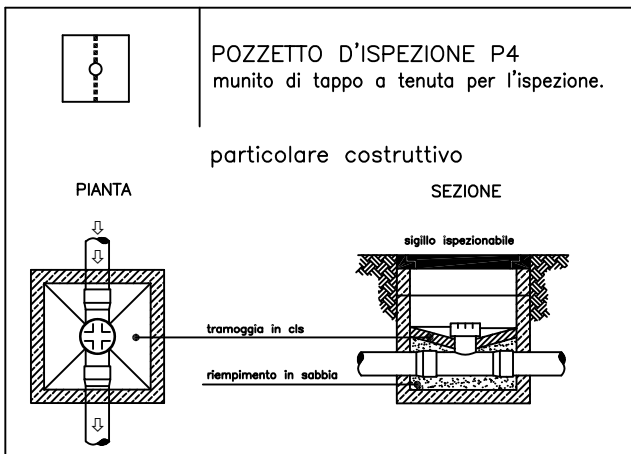

POZZETTO D'ISPEZIONE P4  
munito di tappo a tenuta per l'ispezione.

particolare costruttivo

PIANTA

SEZIONE

SCALA 1:25

PARTICOLARE IMPIANTO DI ALLACCIO  
ALLA PUBBLICA FOGNATURA  
SCALA 1:20

